

Razões e Proporções

1. (Enem) Um *show* especial de Natal teve 45.000 ingressos vendidos. Esse evento ocorrerá em um estádio de futebol que disponibilizará 5 portões de entrada, com 4 catracas eletrônicas por portão. Em cada uma dessas catracas, passará uma única pessoa a cada 2 segundos. O público foi igualmente dividido pela quantidade de portões e catracas, indicados no ingresso para o *show*, para a efetiva entrada no estádio. Suponha que todos aqueles que compraram ingressos irão ao *show* e que todos passarão pelos portões e catracas eletrônicas indicados.

Qual é o tempo mínimo para que todos passem pelas catracas?

- a) 1 hora.
- b) 1 hora e 15 minutos.
- c) 5 horas.
- d) 6 horas.
- e) 6 horas e 15 minutos.

2. (UERJ) Na imagem da etiqueta, informa-se o valor a ser pago por 0,256 kg de peito de peru.

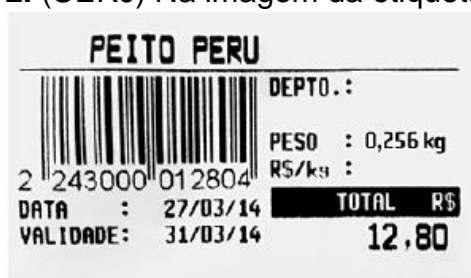

O valor, em reais, de um quilograma desse produto é igual a:

- a) 25,60
- b) 32,76
- c) 40,00
- d) 50,00

3. (Uerj) Observe no gráfico o número de médicos ativos registrados no Conselho Federal de Medicina (CFM) e o número de médicos atuantes no Sistema Único de Saúde (SUS), para cada mil habitantes, nas cinco regiões do Brasil.

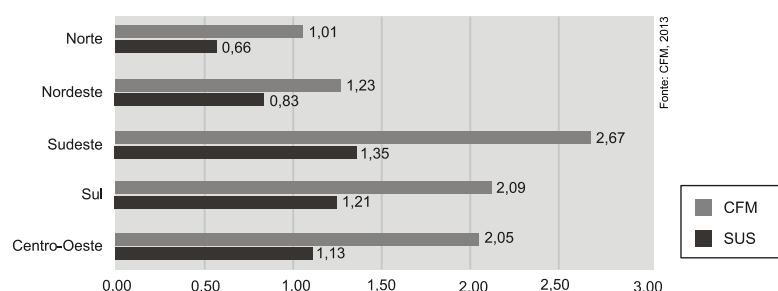

O SUS oferece 1,0 médico para cada grupo de x habitantes.

Na região Norte, o valor de x é aproximadamente igual a:

- a) 660
- b) 1000
- c) 1334
- d) 1515

4. (Fuvest) O Índice de Massa Corporal (IMC) é o número obtido pela divisão da massa de um indivíduo adulto, em quilogramas, pelo quadrado da altura, medida em metros. É uma referência adotada pela Organização Mundial de Saúde para classificar um indivíduo adulto, com relação ao seu peso e altura, conforme a tabela a seguir.

IMC	Classificação
até 18,4	Abaixo do peso
de 18,5 a 24,9	Peso normal
de 25,0 a 29,9	Sobrepeso
de 30,0 a 34,9	Obesidade grau 1
de 35,0 a 39,9	Obesidade grau 2
a partir de 40,0	Obesidade grau 3

Levando em conta esses dados, considere as seguintes afirmações:

- I. Um indivíduo adulto de 1,70 m e 100 kg apresenta Obesidade Grau 1.
- II. Uma das estratégias para diminuir a obesidade na população é aumentar a altura média de seus indivíduos por meio de atividades físicas orientadas para adultos.
- III. Uma nova classificação que considere obesos somente indivíduos com IMC maior que 40 pode diminuir os problemas de saúde pública.

Está correto o que se afirma somente em

- a) I.
- b) II.
- c) III.
- d) I e II.
- e) I e III.

Gabarito

1. B
2. D
3. D
4. A