



ESTADO DO RIO GRANDE DO SUL MUNICÍPIO DE IGREJINHA

MENSAGEM APRESENTATIVA Nº 043/2018.

Igrejinha, 16 de julho de 2018.

Sr. Presidente,
Srs. Líderes de Bancada,
Srs. Vereadores:

Estamos encaminhando o Projeto de Lei n.º 043/2018, que “Autoriza o Poder Executivo a disponibilizar o imóvel, que especifica, por doação, para a empresa D’Paranhana Componentes para Calçados Eireli.”.

A finalidade da presente lei é incentivar a ampliação deste empreendimento, visando aumentar a capacidade produtiva da referida empresa no Município, bem como a geração de empregos e a realização de investimento, de acordo com o PRODEN.

Pelos fatos apresentados e considerando o relevante interesse público e social, solicitamos aos Senhores que apreciem este projeto favoravelmente e em regime de urgência.

Atenciosamente,

Leandro Marciano Horlle
Secretário de Administração

Joel Leandro Wilhelm
Prefeito

Excelentíssimo Senhor,
JULIANO MÜLLER DE OLIVEIRA,
DD. Presidente da Câmara de Vereadores.
NESTA.

“Igrejinha, cidade da solidariedade e do voluntariado”

Av. Pres. Castelo Branco, 228. Fone: 51-3549-8600. CEP: 95650-000. Igrejinha/RS



ESTADO DO RIO GRANDE DO SUL MUNICÍPIO DE IGREJINHA

PROJETO DE LEI Nº 043/2018.

Autoriza o Poder Executivo a disponibilizar o imóvel, que especifica, por doação, para a empresa D'Paranhana Componentes para Calçados Eireli.

Art. 1º Fica autorizado o Poder Executivo a disponibilizar o imóvel descrito a seguir por doação, para a empresa D'Paranhana Componentes para Calçados Eireli, cumpridas as formalidades legais previstas no contrato a ser firmado nos termos da Carta de Intenções apresentada pela empresa.

I - MATRÍCULA Nº 6.829

IMÓVEL: TERRENO URBANO, com a área de 1.232,00m², sem benfeitorias, situado na Rua Jorge Linden, lado ímpar, esquina com a Rua José Tristão Monteiro, no quarteirão incompleto formado pelas Ruas Jorge Linden, José Tristão Monteiro e Jacob Wagner, com as seguintes medidas e confrontações: pela frente, ao Norte, onde mede 45,50m com a Rua Jorge Linden; pelos fundos, ao Sul, onde mede 31,50m, com terras de Anselmo Valdemar Linden, pelo lado Leste, onde mede 32,00m com terreno da Sociedade Benfícete de Igrejinha; e pelo lado Oeste, onde mede 35,50m, com a Rua José Tristão Monteiro. (Imóvel matriculado sob o nº 6.829 – Fls. 01 do Livro nº 2 – Registro Geral do Ofício dos Registros Públicos de Igrejinha).

Art. 2º O contrato de promessa de doação será firmado em conformidade com os critérios estabelecidos na Lei nº 4.801, de 08 de dezembro de 2015 e a Carta de Intenções do proponente.

Art. 3º Esta Lei entra em vigor na data de sua publicação.

MUNICÍPIO DE IGREJINHA, 16 de julho de 2018.

Joel Leandro Wilhelm
Prefeito

"Igrejinha, cidade da solidariedade e do voluntariado"

PROTOCOLADO
 PROTOCOLO Nº 3242/18
 EM 04/10/18

**ANEXO I
 CARTA DE INTENÇÕES
 PROGRAMA DE DESENVOLVIMENTO ECONÔMICO DE IGREJINHA
 PRODEN**

() IMPLANTAÇÃO (X) EXPANSÃO

Sr. Prefeito Municipal,

tendo em vista os incentivos previstos neste Programa, solicito o que segue:

- a) (X) Doação de bens imóveis;
- b) () Subvenções Econômicas;
- c) () Isenção e ou redução de tributos municipais;

DESCRIÇÃO DO(S) ITEM(NS) DESEJADO(S)

Doação de Bem Imóvel na forma do Art. 7º da Lei 4801/15.

EMPRESA: D' PARANHANA COMPONENTES LdaS CALÇADOS
ENDERECO: Rua Osvaldo Cruz CIDADE Igrejinha
CNPJ: 22.527.117/0001-60 **INSC. EST.:**
SÓCIO/NOME/RG: JASON MATEUS DA SILVA BAIOS
CONTATO/RESPONSÁVEL

PLANEJAMENTO:

FATURAMENTO	GERAÇÃO DE EMPREGOS	CONSTRUÇÃO/INVESTIMENTOS
1º ANO 4.300.000,00 - 2 -	700 m²	
2º ANO 4.400.000,00 - 2 -	#0#	
3º ANO 4.500.000,00 - 2 -	#0#	
4º ANO 4.600.000,00 - 2 -	#0#	
5º ANO 4.800.000,00 - 2 -	#0#	
TOTAL 22.600.000,00 - 10 -	700 m²	

Atenciosamente

DOCUMENTOS ANEXADOS: CONTRATO SOCIAL/CNPJ/RG/CPF/DOCUMENTO FISCAL QUE COMPROVE FATURAMENTO E NÚMERO DE FUNCIONÁRIOS/CERTIDÕES

Wagner Fuchs

DEFERIDO
 Assinatura José Mesch
 Sec. de Finanças
 06/07/18

Comprovante de Inscrição e de Situação Cadastral

Contribuinte,

Confira os dados de Identificação da Pessoa Jurídica e, se houver qualquer divergência, providencie junto à RFB a sua atualização cadastral.

A informação sobre o porte que consta neste comprovante é a declarada pelo contribuinte.

		REPÚBLICA FEDERATIVA DO BRASIL	
CADASTRO NACIONAL DA PESSOA JURÍDICA			
NÚMERO DE INSCRIÇÃO 22.527.117/0001-60 MATRIZ	COMPROVANTE DE INSCRIÇÃO E DE SITUAÇÃO CADASTRAL		DATA DE ABERTURA 26/05/2015
NOME EMPRESARIAL D'PARANHANA COMPONENTES PARA CALÇADOS EIRELI			
TÍTULO DO ESTABELECIMENTO (NOME DE FANTASIA) *****			PORTE ME
CÓDIGO E DESCRIÇÃO DA ATIVIDADE ECONÔMICA PRINCIPAL 15.29-7-00 - Fabricação de artefatos de couro não especificados anteriormente			
CÓDIGO E DESCRIÇÃO DAS ATIVIDADES ECONÔMICAS SECUNDÁRIAS 15.40-8-00 - Fabricação de partes para calçados, de qualquer material 15.31-9-02 - Acabamento de calçados de couro sob contrato			
CÓDIGO E DESCRIÇÃO DA NATUREZA JURÍDICA 230-5 - Empresa Individual de Responsabilidade Limitada (de Natureza Empresári			
LOGRADOURO R OSVALDO CRUZ	NÚMERO 226	COMPLEMENTO	
CEP 95.650-000	BAIRRO/DISTRITO CENTRO	MUNICÍPIO IGREJINHA	UF RS
ENDEREÇO ELETRÔNICO COCACONTABILIDADE@GMAIL.COM	TELEFONE (51) 3545-2371 / (51) 9701-7140		
ENTE FEDERATIVO RESPONSÁVEL (EFR) *****			
SITUAÇÃO CADASTRAL ATIVA		DATA DA SITUAÇÃO CADASTRAL 26/05/2015	
MOTIVO DE SITUAÇÃO CADASTRAL			
SITUAÇÃO ESPECIAL *****		DATA DA SITUAÇÃO ESPECIAL *****	

Aprovado pela Instrução Normativa RFB nº 1.634, de 06 de maio de 2016.

Emitido no dia **22/05/2018** às **14:14:41** (data e hora de Brasília).

Página: 1/1

Consulta QSA / Capital Social

Voltar

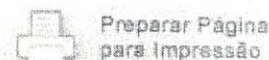

A RFB agradece a sua visita. Para informações sobre política de privacidade e uso, [clique aqui](#).
[Atualize sua página](#)

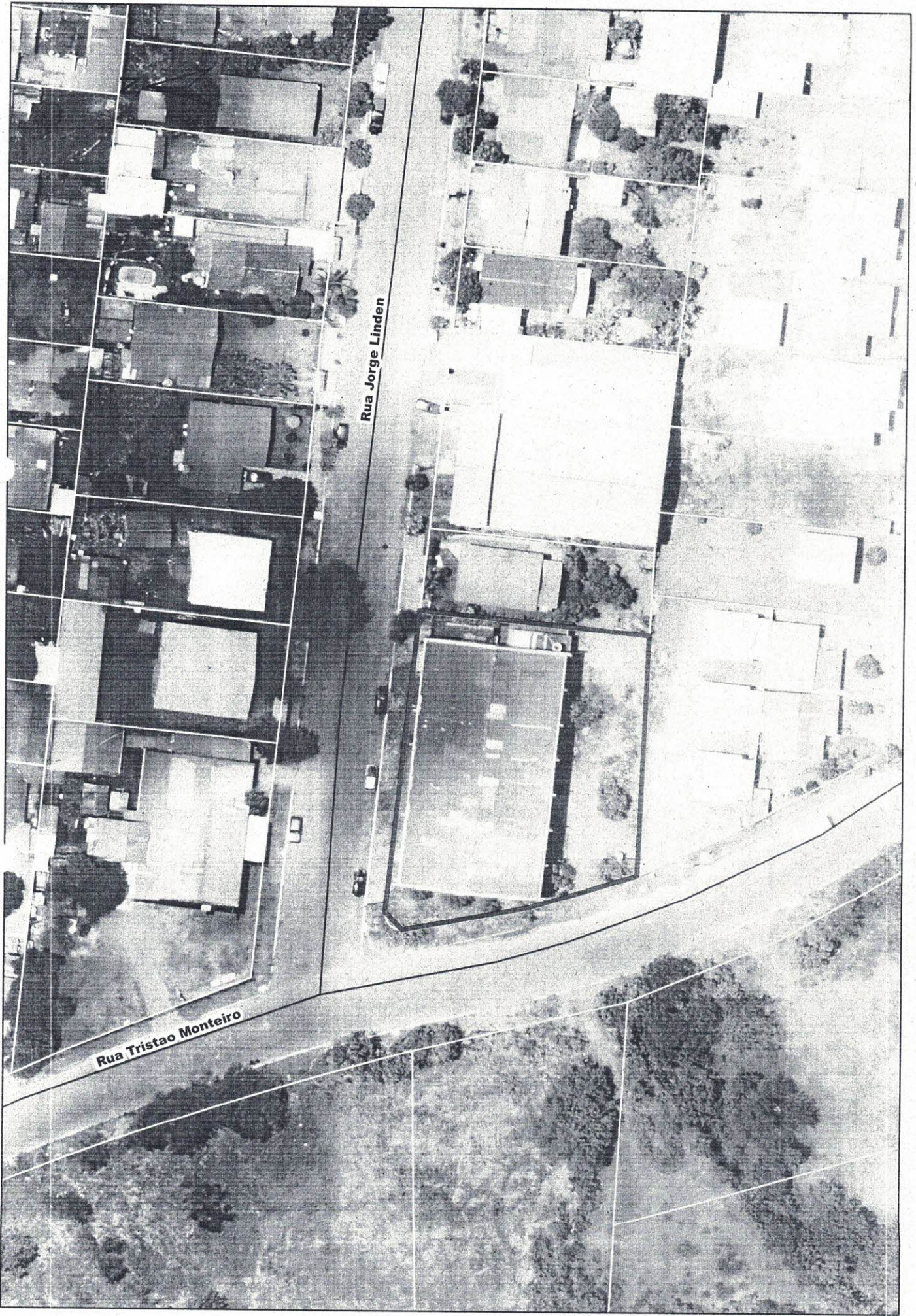

Rua Jorge Linden

Rua Tristao Monteiro

MUNICÍPIO DE IGREJINHA, COM A PRESENÇA DOS CONSELHEIROS: CI SALETE VICARA, DALCISO EBERHARDT DE OLIVEIRA, GERSON NE JANIÇO FRAZEN MULLER E VÍTOR JOSÉ FLESC. APÓS AS SAU COES, A REUNIÃO PASSOU A SER DIRIGIDA PELO CONSELHEIRO D CISO, QUE APRESENTOU A CARTA DE INTENÇÕES, ENCAMINHADA P LA EMPRESA TOP NOBRE MOVEIS E DECORAÇÕES LTDA-ME, COM ME O PROTOCOLO 3784/2016, QUE REQUER INCENTIVO PARA EXPANS POR MEIO DE DOAÇÕES DE BENS E IMOVEIS E ISENÇÃO E/OU DUÇÃO DE TRIBUTOS MUNICIPAIS. O EXECUTIVO MUNICIPAL APRES OS IMOVEIS DE MATRÍCULAS 18.998 E 18.993 - LOTE 01 - TERREN URBANO, DE FORMA IRREGULAR, COM ÁREA DE 2.013,59m², A RUDI NELSON KLEIN, LADO ÍMPAR, SEM BENEFICÍCIAS, DISTANTE AO OESTE DA ESQUINA COM A RUA OSCAR KLEIN, NO QUARTER INCOMPLETO FORMADO PELAS DITAS VIAS E RUA HUGO BR SINS NO BAIRRO CASA DE PEDRA, NESTA CIDADE DE IGREJINHA SENDO COMPATÍVEL COM OS INTERESSES DE EXPANSÃO DA EM REQUERENTE E A DISPONIBILIDADE DO MUNICÍPIO DE IGREJINHA DESTA MANEIRA OS CONSELHEIROS, AVALIARAM AS METAS DA UN DE INTENÇÃO E APROVARAM POR UNANIMIDADE A CONCESSÃO IMÓVEL REFERIDO, COMO FORMA DE INCENTIVO A EMPRESA TOP BRE MOVEIS E DECORAÇÕES LTDA-ME, ATRÁVES DE CONTRATO DE ÇÃO ESTABELECIMENTO, DIGO, ESTABELECIDO PELO PROCON. N MAIS FOI DISCUTIDO PELOS CONSELHEIROS, SENDO ENCERRADA REUNIÃO. EU, JANAÍNA REVERS, COORDENADORA DE DESENVOLV ECONÔMICO DO MUNICÍPIO DE IGREJINHA, LAVRO A PRESENTE, AT COLHO A ASSINATURA DOS CONSELHEIROS. EVAN CARLO PIOW

Ato 84

Após sete dias do mês de dezembro de dois mil e do ite, no dia doze horas, no sala de reuniões de propósito realizar a reunião da Comissão Municipal de Desenvolvimento Econômico, Industrial, Comercial e de Prestação de Serviços do município de Igrejinha, no local

reforço a favor dos novos conselheiros para a buéncia de
dezoito mil e dezete. presidente da Comissão conforme
dispositivos da Lei, Sr. Dulce Oliveira nomeie
Sr. Enem Carlos Machado Picaly dos Santos e Sr. Altemir
Dias, representantes da comissão nacional de sustentabi-
lidade, como titulares e suplentes respectivamente,
Sr. Maurício Gonçalves de Vargas e Sr. Glaumir
Pedro Kayser, representantes do Sindicato de Indús-
trias de Calçado, Venturina e acompanhantes por
calçado de Agrelinha como titulares e suplente res-
pectivamente, Sr. Edilino dos Reis e Sr. José Ovídio
de Melo, representantes do Sindicato dos Trabalhadores
do setor de Indústria e de Venturina como titulares
e suplente respectivamente. Sr. Dielmo Gonçalves
de Souza e Sr. Renato Elias Seibel, representantes
do Sindicato dos Industriais de Calçado, Venturina
e acompanhantes por Calçado de Agrelinha - Micro
e pequenas empresas, como titulares e suplentes,
respectivamente. Sr. Gerson Nath e Sr. Gerson Gil
Neves, representantes do Sindicato dos Trabalhadores
rurais, como titulares e suplente respectivamente.
Sr. Anderson Luiz Pittor e Sr. Sidemir Adir de
Mello, representantes da Câmara de Dirigentes
Leigos - CDL, como titulares e suplente, respec-
tivamente. Sr. Vitor José Fleck e Sr. Paulo Adilino
Petrozinski, como titulares e suplentes, respectivamente,
representantes das entidades parceiras públicas
da município. Sr. Cléristo dos Santos Junior e Sr.
Renato Franzin Müller, representantes das enti-
dades parceiras privadas da município, como
titulares e suplente, respectivamente. Já logo reforam indi-
cados, tomaram posse, dando anim e composição final do
conselho. Depois, o presidente colocou na pauta a lista
de intenções apresentadas por Montech Produtora de Grãos

Ltda me, Edufe Colados Ltda me, D' Parente na Compromissos para Colados Giratis, as quais relata em anexo para impleção de seus compromissos, diante de sua ser apresentado os impostos que a municipalidade municipalizou, tentando aprovar os custos de impleção, sendo integrada a reunião, eu faria um coordenado de desenvolvimento econômico de São Paulo e apresento isto e colho a anuidade de São Paulo

Francisco Carlos Eduardo Silva
Edufe Colados Ltda
D' Parente na Compromissos
S. Paulo