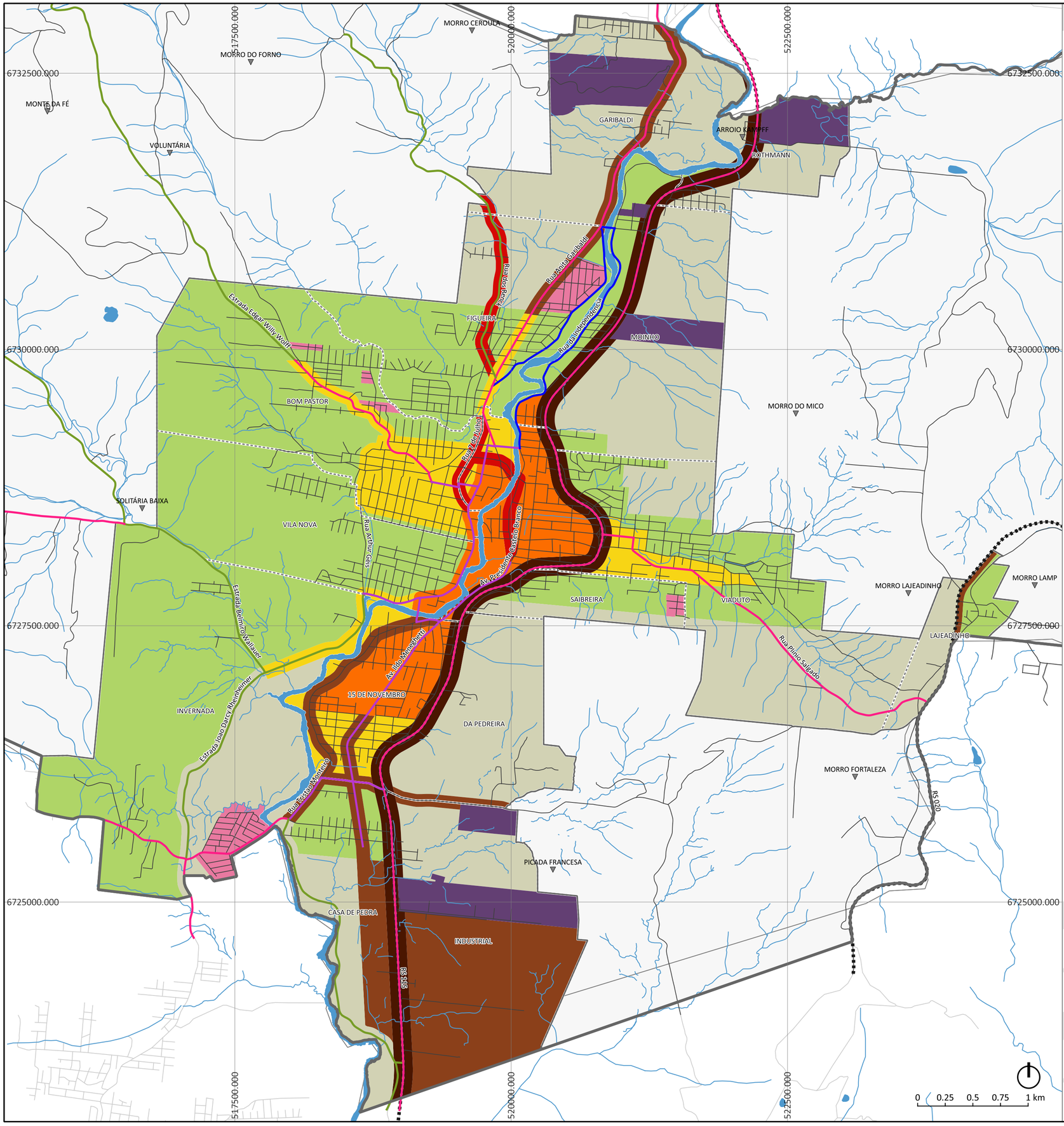

LEGENDA

- ZONA DE DESENVOLVIMENTO 1
- ZONA DE DESENVOLVIMENTO 2
- NÚCLEO HISTÓRICO
- ZONA DE CENTRALIDADE URBANA
- ZONA DE CENTRALIDADE URBANA EXPANDIDA
- ZONA DE MISCIGENAÇÃO DE BAIRRO
- ZONA DE TRANSIÇÃO URBANA
- ZONA DE INTERESSE SOCIAL
- ZONA INDUSTRIAL
- SISTEMA VIÁRIO
- RODOVIAS

CAMINHOS

- URBANOS
- DE INTEGRAÇÃO
- DA NATUREZA
- DO RIO
- DECKS
- LOCALIDADES
- BAIRROS
- HIDROGRAFIA
- PERÍMETRO URBANO
- LIMITE MUNICIPAL

PLANO DIRETOR DE DESENVOLVIMENTO URBANO, RURAL E AMBIENTAL

PREFEITURA MUNICIPAL DE IGREJINHA

LATUS CONSULTORIA, PESQUISA E ASSESSORIA DE PROJETOS LTDA.

ANEXO 3- ZONEAMENTO URBANO

Mapa elaborado por: Arq. RAQUEL WERNER DE VARGAS- Latus Consultoria, Pesquisa e Assessocia de Projetos Ltda.
Base de dados, cartografia digital e geoprocessamento por: Tecgº. IURI BUFFON- SPMA/Prefeitura Municipal de Igrejinha.

ESCALA: 1/25.000 | PROJEÇÃO E DATUM: WGS 1984 / UTM zone 22S