

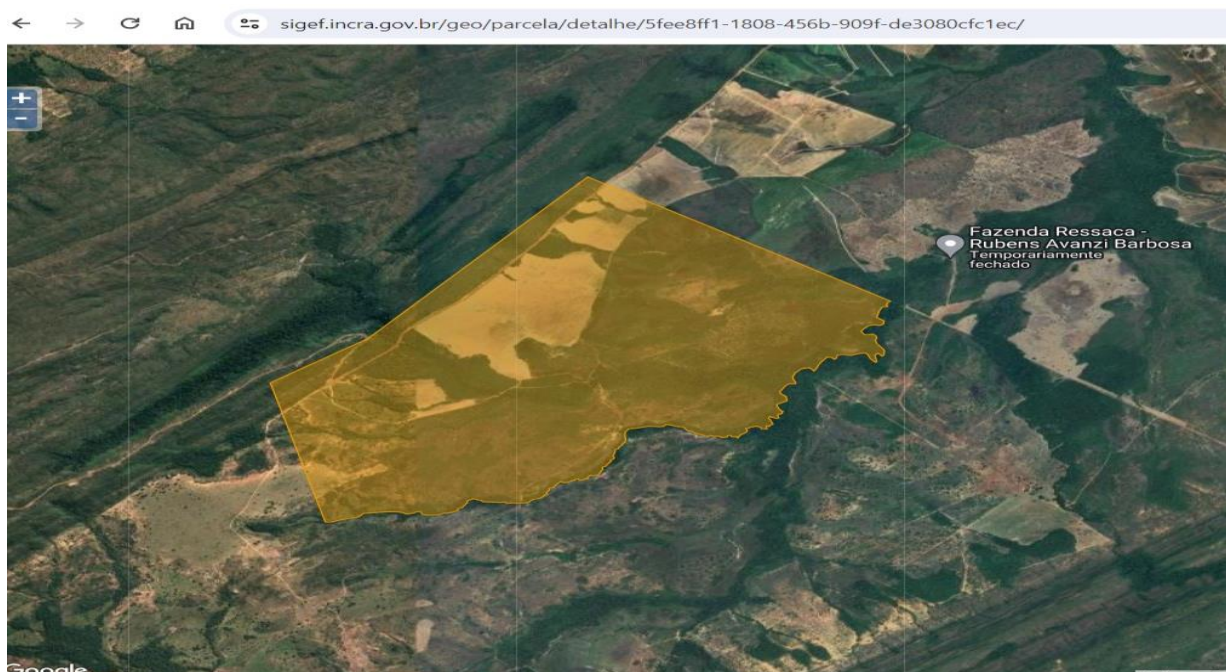

AUTO DE AVALIAÇÃO

Aos vinte e um Dias do Mês de Março do Ano de Dois Mil e Vinte e quatro, em cumprimento a r. **Carta Precatória, em trâmite nesta Comarca sob nº 1002972-25.2023.8.11.0005** – oriunda do Cumprimento de Sentença em trâmite na Comarca de Nova Mutum/MT sob n. 1002245-90.2018.8.11.0086, promovido por **Banco do Brasil S/A** contra **Rafael Piva Bataglini e Outros**, após as cautelas de estilo, já havendo realizado as diligencias necessárias para levantamentos de dados, informações e indicadores de mercado, efetuei a **AVALIAÇÃO** do bem indicado pelo exeqüente, abaixo descrito, sendo:

Lote de Terras rurais com a área de 747,8649 ha. (setecentos e quarenta e sete hectares, oitenta e seis ares e quarenta e nove centiares), denominado Fazenda Lagoa Azul, situado no Município de Alto Paraguai MT, Comarca de Diamantino/MT, georreferenciada pelo sistema UTM (MC 57º WGr – SIRGAS 2000): Conforme a descrição constante na Certidão do Inteiro Teor do R. G. I. desta Comarca, sob a Matrícula nº 43.900 do C.R.I. de Diamantino-MT, com polígono cadastrado na base de dados do SIGEF/INCRA¹ conforme demonstrativo abaixo:



¹ <https://sigef.incra.gov.br/geo/parcela/detalhe/5fee8ff1-1808-456b-909f-de3080cfc1ec/> Certificada - Com Registro em Cartório Confirmado – Código do imóvel SNCR/INCRA: 9030190036200



Para chegar ao imóvel utiliza-se o ROTEIRO: Partindo do Fórum da Comarca de Diamantino, seguir pela Av. Irmão Miguel Abib até entroncamento com a Rodovia MT 240, seguir sentido norte (subindo a serra) até o trevo de entroncamento com a Rodovia BR 364, seguir sentido Leste por aproximadamente 8,2km, acessar caminho vicinal a direita (futura extensão da Rodovia MT 409 - placas “Fazenda 7 lagoas Amaggi”, “Fazenda Melgueira” e outras), seguir por este caminho por aproximadamente 11,2km (sem pegar nenhuma saída), após curva a esquerda entrar a direita (placas “Fazenda 7 lagoas Amaggi”, “Fazenda Melgueira” e outras), seguir por 15km até placas “Fazenda Moriá” e “Fazenda Renascer”, acessar caminho a esquerda por 800 metros, virar a direita seguindo por 2,3km logo em seguida seguir pela esquerda por aproximadamente 7 km (descendo uma serra), manter-se a esquerda por mais 3,5km, virar a direita, manter-se no caminho principal por aproximadamente 11km para chegar ao Vértice DI9-M-0394 do imóvel denominado Fazenda Lagoa Azul. Roteiro semelhante ao demonstrado na imagem² abaixo:

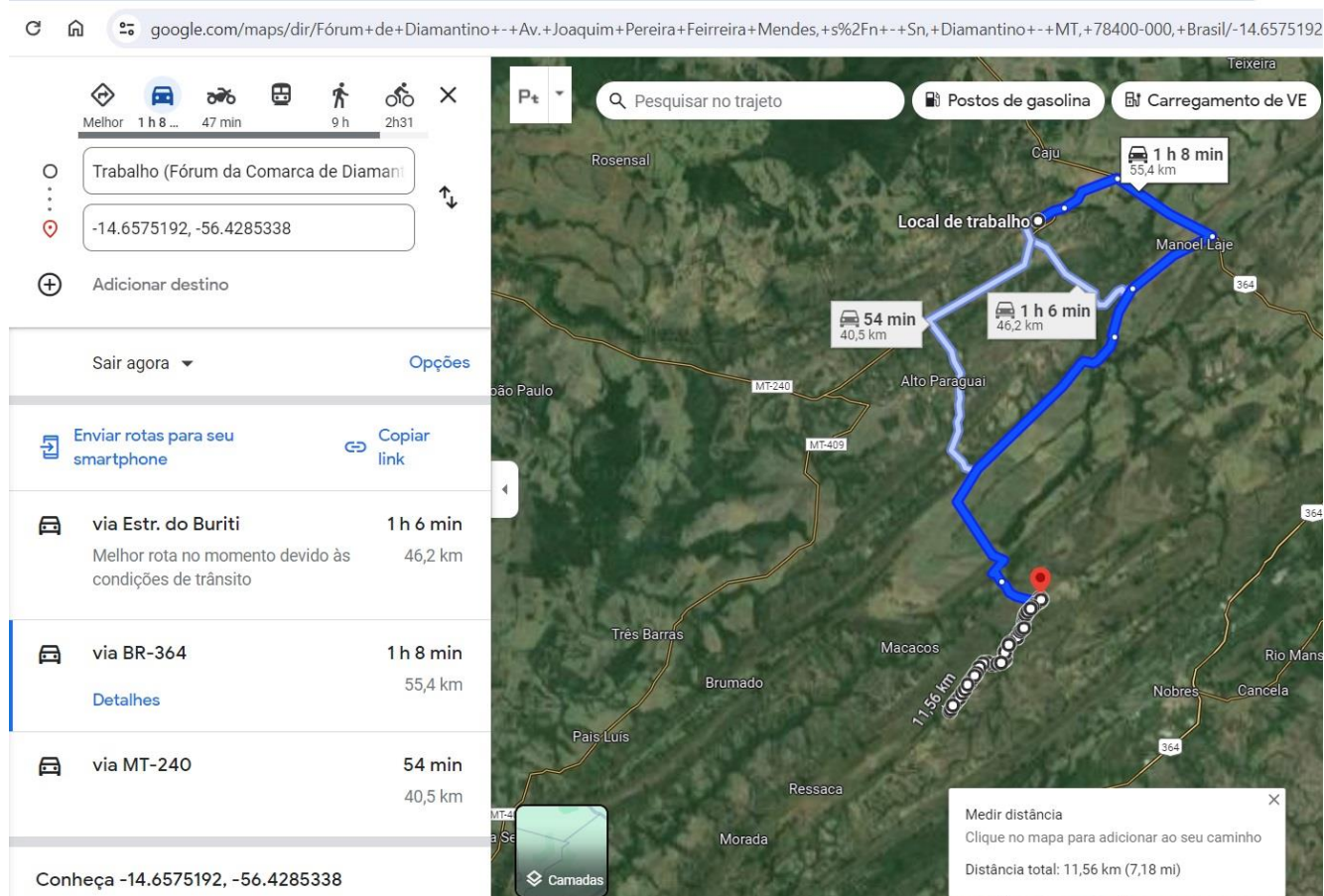

O imóvel avaliando, conforme informações levantadas em campo com terceiros de boa fé (que não guardam relação com a presente demanda), encontra-se atualmente com usufruto concedido onerosamente ao “Grupo Zortea” que pratica, na área utilizável do imóvel, agricultura de larga escala mecanizada, realizando plantio de Soja, Arroz sequeiro e milho safrinha (culturas identificadas in

² Obtida através do serviço Google Maps, com acesso on-line gratuito. <https://www.google.com/maps/@-14.6589956,-56.4312353,2004m/data=!3m1!1e3?entry=ttu>



locu, durante vistorias, estando alguns talhões de soja e arroz ainda pendentes de colheita, e outros talhões com plantio de milho safrinha já efetivado), observa-se que áreas anteriormente dedicadas a pastagens para criação de bovinos foram mecanizadas e convertidas em áreas agricultáveis.

O imóvel, não possui benfeitorias do tipo edificações, sendo que, inclusive a grande maioria das cercas anteriormente edificadas no local foram removidas, em razão da conversão das áreas de pastagens em áreas de lavoura.

A localidade é atendida por rede de energia elétrica (mantida pela concessionária dos respectivos serviços), no entanto, ante a ausência de edificações, o imóvel não possui instalações e ligação a rede de energia elétrica.

Na região em que se localiza o imóvel, observa-se fartura em recursos hídricos, havendo nascentes e riachos, sendo que o imóvel, a leste limita-se com o "Rio Pari" – curso d'água perene, com considerável volume hídrico - além de ser atravessado por um riacho (qual não fora possível identificar a nomenclatura nos mapas hídricos acessíveis)

Riacho:





Conforme dados e informações levantadas durante a vistoria do imóvel, e dados obtidos posteriormente com auxílio do programa Google Maps³, fora possível constatar a existência de aproximadamente 160ha (cento e sessenta hectares) de área agricultável em utilização no imóvel avaliando. Deste modo, observa-se que, aproximadamente 21,42% (vinte e um virgula quarenta e dois por cento) da área total do imóvel são utilizadas atualmente para o desenvolvimento de atividades de agricultura, estando os aproximadamente 78,58% (sententa e oito virgula cinquenta e oito por cento) restantes cobertos por vegetação nativa.

O imóvel situado na microrregião “Vale do Rio Pari”, outrora subvalorizada em razão do relevo razoavelmente acidentado, e com acesso por vias não pavimentadas com má conservação e transposição de serras, vem nos anos recentes passando por forte valorização dos imóveis, principalmente alavancadas pela conversão da aptidão, antes apenas vinculada a pecuária, hoje com grandes parcelas de pastagens convertidas a agricultura mecanizada de larga escala. A atividade de agricultura impulsionou a recuperação de áreas degradadas pela pecuária, recuperação

³ Plataforma de imagens e serviços de localização de propriedade da Empresa Google®, com consulta e acesso gratuito através da rede mundial de computadores:

<https://www.google.com/maps/place/14%C2%B044'02.9%22S+56%C2%B029'35.1%22W/@-14.734141,-56.4956509,842m/data=!3m2!1e3!4b1!4m4!3m3!8m2!3d-14.734141!4d-56.493076?entry=ttu>

e melhoramento nas vias de acesso para possibilitar acesso de caminhões com grande volume de carga e máquinas e implementos agrícolas de grande porte.

Imagens do imóvel registradas nas proximidades do vértice DI9-M-0394:



Imagens registradas no interior do imóvel, áreas de lavoura:





Imagem registrada nas imediações do Vertice CME-M0349:



Considerações para AVALIAÇÃO:- Este imóvel situa-se próximo ao Município de Diamantino, que tem em seu perímetro urbano instalado ao menos 4 (quatro) grandes unidades de compra, secagem e armazenamento de grãos (Amaggi, Bunge, ADM, Sipal, além de outras unidades locais), distantes menos de 60km do Imóvel. Num raio de 80km, encontram-se ainda instalados grandes consumidores de grãos (unidades aviárias, granja de suinocultura, confinamento bovino entre outros).

CONCLUSÃO

Destarte, verificados os preços praticados na compra e venda de imóveis rurais em nosso Município, especificamente os localizados na microrregião em observação, levando em consideração que o imóvel objeto desta Avaliação é utilizado para a prática de agricultura mecanizada.

Ademais, em buscas⁴ através de sites especializados em mercados de bens imóveis regionais, cuja cultura de negociação de terras é praticada com base nos preços do produto feijão Soja da ocasião, e especificamente naquela região, o valor praticado nesta oportunidade é de 400 (quatrocentas) sacas de Soja por hectares de terras abertas prontas para plantio de lavoura, ao preço de uma saca de Soja na data de vinte de março do corrente ano (20/03/2024) em R\$. 101,60 (cento e um reais e sessenta centavos), IMEA⁵, perfazendo, portanto o valor de R\$. 40.640,00 (quarenta mil, seiscentos e quarenta reais) por hectare.

Valor por hectare da área de mata (reserva legal, APP e áreas não utilizadas) é de 100 (cem) Sacas de Soja ao preço de uma saca de Soja na data de vinte de março do corrente ano (20/03/2024) em R\$. 101,60 (cento e um reais e sessenta centavos), IMEA⁶, perfazendo, portanto o valor de R\$. 10.160,00 (dez mil cento e sessenta reais) por hectare.

Assim, pelas razões acima, ficam então AVALIADO o imóvel a Matrícula nº. **Registro 43.900**, nos seguintes termos.

⁴ Pesquisa realizada entre os dias 8 e 20 de março do ano de 2024.

⁵ Instituto Mato-grossense de Economia Agropecuária <https://www.imea.com.br/imea-site/indicador-soja>

⁶ Instituto Mato-grossense de Economia Agropecuária <https://www.imea.com.br/imea-site/indicador-soja>

AREA FORMADA PARA AGRICULTURA 160,00 hectares X R\$ 40.640,00 (O hectare) = R\$. 6.502.400,00 (seis milhões quinhentos e dois mil e quatrocentos reais).

AREA DE RESERVA LEGAL E PERMANENTE 587,8649 hectares X R\$. 10.160,00 (O hectare) = R\$. 5.972.707,38 (Cinco milhões, novecentos e setenta e dois mil, setecentos e sete reais e trinta e oito centavos).

Total Geral da Avaliação R\$. 12.475.107,38 (DOZE MILHÕES, QUATROCENTOS E SETENTA E CINCO MIL, CENTO E SETE REAIS E TRINTA E OITO CENTAVOS).

E para ficar constando lavrei o presente auto que depois de lido vai devidamente assinado.

Jovair Loide Souza
Oficial de Justiça

The screenshot displays the IMEA website interface. At the top, there is a navigation bar with the IMEA logo and links for 'Quem somos', 'Trabalhe conosco', 'Contato', 'Agenda de Divulgação', and 'Imea Digital'. Below this is a menu with icons for 'INDICADORES', 'RELATÓRIOS DE MERCADO', 'DASHBOARDS', 'ESTUDOS CUSTOMIZADOS', and 'METODOLOGIA'. The main content area is titled 'SOJA' and includes a '+ Séries históricas' link. It features three data tables:

| DISPONÍVEL | | | PARIDADE EXPORTAÇÃO - MAR/2024 | | | FARELO DE SOJA | | |
|------------|--------|------------|--------------------------------|--------|------------|----------------|---------|------------|
| Cidade | R\$/sc | Variação % | Cidade | R\$/sc | Variação % | Região | R\$/ton | Variação % |
| Diamantino | 101,60 | -0,97 | | | | Centro-Sul | - | - |
| | | | | | | Médio-Norte | - | - |
| | | | | | | Nordeste | - | - |
| | | | | | | Nordeste | - | - |
| | | | | | | | | |

Additional data points from the screenshot: 'Data: 20/03/2024' for the 'DISPONÍVEL' table, 'Data: 15/03/2024' for the 'PARIDADE EXPORTAÇÃO' table, and 'Data: 14/03/2024' for the 'FARELO DE SOJA' table.





MINISTÉRIO DA AGRICULTURA, PECUÁRIA E ABASTECIMENTO
INSTITUTO NACIONAL DE COLONIZAÇÃO E REFORMA AGRÁRIA

MEMORIAL DESCRITIVO



Denominação: FAZENDA LAGOA AZUL
Proprietário(a): XXXXXX CARMELITA DE OLIVEIRA DXXXXXX ... e outros
Matrícula do imóvel: 43900
Município/UF: Alto Paraguai-MT
Responsável Técnico(a): LUCIANO JORGE DA CUNHA VIANA
Formação: Engenheiro(a) Florestal
Código de credenciamento: CME
Sistema Geodésico de referência: SIRGAS 2000
Área (Sistema Geodésico Local): 747,8649 ha

Natureza da Área: Particular
CPF: ***.245.001**
Código INCRA/SNCR: 9030190036200
Cartório (CNS): (06.341-2) Diamantino - MT

Conselho Profissional: 9837/D/MT
Documento de RT: 2110438 - MT
Coordenadas: Latitude, longitude e altitude geodésicas
Perímetro (m): 12.889,50 m **Azimutes:** Azimutes geodésicos

DESCRIÇÃO DA PARCELA

| VÉRTICE | | | | SEGMENTO VANTE | | | |
|------------|----------------|----------------|--------------|----------------|---------|-----------|--|
| Código | Longitude | Latitude | Altitude (m) | Código | Azimute | Dist. (m) | Confrontações |
| DI9-M-0379 | -56°29'15,525" | -14°43'28,505" | 430,48 | DI9-M-0394 | 125°01' | 816,07 | CNS: 06.341-2 Mat. 3846 Fazenda Boqueirão - Matrícula: 3.846-Código do IN... |
| DI9-M-0394 | -56°28'53,183" | -14°43'43,740" | 327,62 | DI9-M-0380 | 125°21' | 1446,85 | CNS: 06.341-2 Mat. 11.825 Fazenda Boqueirão - Matrícula: 11.825 - Código ... |
| DI9-M-0380 | -56°28'13,734" | -14°44'10,977" | 318,36 | CME-P-2430 | 230°50' | 27,12 | Rio Pari |
| CME-P-2430 | -56°28'14,437" | -14°44'11,534" | 317,0 | CME-P-2431 | 180°48' | 19,27 | Rio Pari |
| CME-P-2431 | -56°28'14,446" | -14°44'12,161" | 316,1 | CME-P-2432 | 212°56' | 11,06 | Rio Pari |
| CME-P-2432 | -56°28'14,647" | -14°44'12,463" | 315,94 | CME-P-2433 | 132°55' | 16,38 | Rio Pari |
| CME-P-2433 | -56°28'14,246" | -14°44'12,826" | 316,03 | CME-P-2434 | 260°38' | 37,77 | Rio Pari |
| CME-P-2434 | -56°28'15,492" | -14°44'13,026" | 316,03 | CME-P-2435 | 202°33' | 46,86 | Rio Pari |
| CME-P-2435 | -56°28'16,093" | -14°44'14,434" | 316,57 | CME-P-2436 | 191°12' | 67,56 | Rio Pari |
| CME-P-2436 | -56°28'16,532" | -14°44'16,590" | 315,88 | CME-P-2437 | 125°47' | 32,64 | Rio Pari |
| CME-P-2437 | -56°28'15,647" | -14°44'17,211" | 315,5 | CME-P-2438 | 136°09' | 25,44 | Rio Pari |
| CME-P-2438 | -56°28'15,058" | -14°44'17,808" | 317,68 | CME-P-2439 | 187°24' | 32,98 | Rio Pari |
| CME-P-2439 | -56°28'15,200" | -14°44'18,872" | 317,86 | CME-P-2440 | 235°12' | 24,19 | Rio Pari |
| CME-P-2440 | -56°28'15,864" | -14°44'19,321" | 315,72 | CME-P-2441 | 281°20' | 38,14 | Rio Pari |
| CME-P-2441 | -56°28'17,114" | -14°44'19,077" | 318,12 | CME-P-2442 | 254°48' | 32,85 | Rio Pari |
| CME-P-2442 | -56°28'18,174" | -14°44'19,357" | 317,15 | CME-P-2443 | 222°22' | 56,41 | Rio Pari |

Este Memorial Descritivo foi gerado automaticamente pelo Sigef com base nas informações transmitidas e assinadas digitalmente pelo(a) Responsável Técnico(a) (Credenciado(a)).



| | | | | | | | |
|------------|----------------|----------------|--------|------------|---------|-------|----------|
| CME-P-2443 | -56°28'19,445" | -14°44'20,713" | 318,28 | CME-P-2444 | 202°06' | 23,92 | Rio Pari |
| CME-P-2444 | -56°28'19,746" | -14°44'21,434" | 318,04 | CME-P-2445 | 143°28' | 37,6 | Rio Pari |
| CME-P-2445 | -56°28'18,998" | -14°44'22,417" | 317,09 | CME-P-2446 | 87°24' | 23,75 | Rio Pari |
| CME-P-2446 | -56°28'18,205" | -14°44'22,382" | 315,62 | CME-P-2447 | 79°30' | 25,34 | Rio Pari |
| CME-P-2447 | -56°28'17,372" | -14°44'22,232" | 315,72 | CME-P-2448 | 133°40' | 26,84 | Rio Pari |
| CME-P-2448 | -56°28'16,723" | -14°44'22,835" | 317,27 | CME-P-2449 | 164°24' | 21,25 | Rio Pari |
| CME-P-2449 | -56°28'16,532" | -14°44'23,501" | 318,16 | CME-P-2450 | 200°44' | 23,73 | Rio Pari |
| CME-P-2450 | -56°28'16,813" | -14°44'24,223" | 318,45 | CME-P-2451 | 170°38' | 34,76 | Rio Pari |
| CME-P-2451 | -56°28'16,624" | -14°44'25,339" | 317,83 | CME-P-2452 | 145°18' | 73,57 | Rio Pari |
| CME-P-2452 | -56°28'15,224" | -14°44'27,307" | 318,18 | CME-P-2453 | 160°01' | 23,91 | Rio Pari |
| CME-P-2453 | -56°28'14,951" | -14°44'28,038" | 321,47 | CME-P-2454 | 186°27' | 39,62 | Rio Pari |
| CME-P-2454 | -56°28'15,100" | -14°44'29,319" | 318,06 | CME-P-2455 | 213°56' | 19,71 | Rio Pari |
| CME-P-2455 | -56°28'15,468" | -14°44'29,851" | 316,8 | CME-P-2458 | 323°04' | 42,68 | Rio Pari |
| CME-P-2458 | -56°28'16,325" | -14°44'28,741" | 318,87 | CME-P-2459 | 218°31' | 29,19 | Rio Pari |
| CME-P-2459 | -56°28'16,933" | -14°44'29,484" | 317,94 | CME-P-2456 | 170°25' | 69,04 | Rio Pari |
| CME-P-2456 | -56°28'16,549" | -14°44'31,699" | 319,41 | CME-P-2457 | 241°00' | 10,84 | Rio Pari |
| CME-P-2457 | -56°28'16,866" | -14°44'31,870" | 319,48 | CME-P-2460 | 321°20' | 46,4 | Rio Pari |
| CME-P-2460 | -56°28'17,835" | -14°44'30,691" | 318,87 | CME-P-2461 | 339°36' | 48,01 | Rio Pari |
| CME-P-2461 | -56°28'18,394" | -14°44'29,227" | 317,47 | CME-P-2462 | 313°36' | 22,1 | Rio Pari |
| CME-P-2462 | -56°28'18,929" | -14°44'28,731" | 317,67 | CME-P-2463 | 262°11' | 36,84 | Rio Pari |
| CME-P-2463 | -56°28'20,149" | -14°44'28,894" | 318,84 | CME-P-2464 | 248°32' | 54,12 | Rio Pari |
| CME-P-2464 | -56°28'21,833" | -14°44'29,538" | 318,75 | CME-P-2465 | 280°21' | 54,19 | Rio Pari |
| CME-P-2465 | -56°28'23,615" | -14°44'29,221" | 319,11 | CME-P-2466 | 253°28' | 30,14 | Rio Pari |
| CME-P-2466 | -56°28'24,581" | -14°44'29,500" | 319,39 | CME-P-2467 | 194°19' | 35,78 | Rio Pari |
| CME-P-2467 | -56°28'24,877" | -14°44'30,628" | 320,42 | CME-P-2468 | 239°47' | 15,33 | Rio Pari |
| CME-P-2468 | -56°28'25,320" | -14°44'30,879" | 319,56 | CME-P-2469 | 330°53' | 23,61 | Rio Pari |
| CME-P-2469 | -56°28'25,704" | -14°44'30,208" | 318,88 | CME-P-2470 | 271°39' | 29,75 | Rio Pari |
| CME-P-2470 | -56°28'26,698" | -14°44'30,180" | 317,2 | CME-P-2471 | 214°11' | 81,16 | Rio Pari |
| CME-P-2471 | -56°28'28,223" | -14°44'32,364" | 320,11 | CME-P-2472 | 201°01' | 69,68 | Rio Pari |
| CME-P-2472 | -56°28'29,059" | -14°44'34,480" | 319,83 | CME-P-2473 | 217°08' | 15,31 | Rio Pari |
| CME-P-2473 | -56°28'29,368" | -14°44'34,877" | 318,9 | CME-P-2474 | 328°21' | 16,25 | Rio Pari |
| CME-P-2474 | -56°28'29,653" | -14°44'34,427" | 318,78 | CME-P-2475 | 314°16' | 29,5 | Rio Pari |
| CME-P-2475 | -56°28'30,359" | -14°44'33,757" | 319,84 | CME-P-2476 | 256°34' | 14,3 | Rio Pari |
| CME-P-2476 | -56°28'30,824" | -14°44'33,865" | 319,45 | CME-P-2477 | 256°01' | 35,02 | Rio Pari |
| CME-P-2477 | -56°28'31,960" | -14°44'34,140" | 322,12 | CME-P-2478 | 220°41' | 52,94 | Rio Pari |
| CME-P-2478 | -56°28'33,114" | -14°44'35,446" | 319,77 | CME-P-2479 | 201°54' | 47,87 | Rio Pari |
| CME-P-2479 | -56°28'33,711" | -14°44'36,891" | 320,52 | CME-P-2480 | 170°43' | 21,15 | Rio Pari |
| CME-P-2480 | -56°28'33,597" | -14°44'37,570" | 320,16 | CME-P-2481 | 158°35' | 45,66 | Rio Pari |
| CME-P-2481 | -56°28'33,040" | -14°44'38,953" | 320,25 | CME-P-2482 | 214°10' | 10,81 | Rio Pari |
| CME-P-2482 | -56°28'33,243" | -14°44'39,244" | 320,48 | CME-P-2483 | 268°36' | 35,34 | Rio Pari |
| CME-P-2483 | -56°28'34,424" | -14°44'39,272" | 319,89 | CME-P-2484 | 228°28' | 28,65 | Rio Pari |
| CME-P-2484 | -56°28'35,141" | -14°44'39,890" | 320,15 | CME-P-2485 | 209°09' | 68,99 | Rio Pari |
| CME-P-2485 | -56°28'36,265" | -14°44'41,850" | 319,77 | CME-P-2486 | 180°41' | 19,64 | Rio Pari |
| CME-P-2486 | -56°28'36,273" | -14°44'42,489" | 320,38 | CME-P-2487 | 131°00' | 46,93 | Rio Pari |

Este Memorial Descritivo foi gerado automaticamente pelo Sigef com base nas informações transmitidas e assinadas digitalmente pelo(a) Responsável Técnico(a) (Credenciado(a)).



| | | | | | | | |
|------------|----------------|----------------|--------|------------|---------|-------|----------------|
| CME-P-2487 | -56°28'35,089" | -14°44'43,491" | 320,54 | CME-P-2488 | 171°16' | 48,94 | Rio Parí |
| CME-P-2488 | -56°28'34,841" | -14°44'45,065" | 320,31 | CME-P-2489 | 233°41' | 11,21 | Rio Parí |
| CME-P-2489 | -56°28'35,143" | -14°44'45,281" | 320,95 | CME-P-2490 | 242°24' | 15,46 | Rio Parí |
| CME-P-2490 | -56°28'35,601" | -14°44'45,514" | 320,63 | CME-P-2491 | 237°05' | 25,29 | Rio Parí |
| CME-P-2491 | -56°28'36,311" | -14°44'45,961" | 320,96 | CME-P-2492 | 249°45' | 17,6 | Rio Parí |
| CME-P-2492 | -56°28'36,863" | -14°44'46,159" | 321,14 | CME-P-2493 | 186°26' | 16,55 | Rio Parí |
| CME-P-2493 | -56°28'36,925" | -14°44'46,694" | 320,94 | CME-P-2494 | 158°14' | 37,69 | Rio Parí |
| CME-P-2494 | -56°28'36,458" | -14°44'47,833" | 320,35 | CME-P-2495 | 146°49' | 26,62 | Rio Parí |
| CME-P-2495 | -56°28'35,971" | -14°44'48,558" | 320,0 | CME-P-2496 | 115°26' | 12,09 | Rio Parí |
| CME-P-2496 | -56°28'35,606" | -14°44'48,727" | 320,81 | CME-P-2497 | 244°40' | 9,63 | Rio Parí |
| CME-P-2497 | -56°28'35,897" | -14°44'48,861" | 320,1 | CME-M-0337 | 173°16' | 15,57 | Rio Parí |
| CME-M-0337 | -56°28'35,836" | -14°44'49,364" | 319,5 | CME-P-2578 | 232°32' | 13,64 | Córrego Sucuri |
| CME-P-2578 | -56°28'36,198" | -14°44'49,634" | 321,02 | CME-P-2579 | 281°38' | 12,8 | Córrego Sucuri |
| CME-P-2579 | -56°28'36,617" | -14°44'49,550" | 320,57 | CME-P-2580 | 192°43' | 20,36 | Córrego Sucuri |
| CME-P-2580 | -56°28'36,767" | -14°44'50,196" | 320,39 | CME-P-2581 | 161°17' | 23,69 | Córrego Sucuri |
| CME-P-2581 | -56°28'36,513" | -14°44'50,926" | 320,93 | CME-P-2582 | 243°42' | 12,14 | Córrego Sucuri |
| CME-P-2582 | -56°28'36,877" | -14°44'51,101" | 321,86 | CME-P-2583 | 289°11' | 35,63 | Córrego Sucuri |
| CME-P-2583 | -56°28'38,002" | -14°44'50,720" | 321,31 | CME-P-2584 | 328°39' | 13,46 | Córrego Sucuri |
| CME-P-2584 | -56°28'38,236" | -14°44'50,346" | 321,92 | CME-P-2585 | 223°22' | 13,07 | Córrego Sucuri |
| CME-P-2585 | -56°28'38,536" | -14°44'50,655" | 320,68 | CME-P-2586 | 181°46' | 16,42 | Córrego Sucuri |
| CME-P-2586 | -56°28'38,553" | -14°44'51,189" | 320,17 | CME-P-2587 | 133°39' | 11,0 | Córrego Sucuri |
| CME-P-2587 | -56°28'38,287" | -14°44'51,436" | 320,67 | CME-P-2588 | 163°59' | 19,73 | Córrego Sucuri |
| CME-P-2588 | -56°28'38,105" | -14°44'52,053" | 320,75 | CME-P-2589 | 157°19' | 32,11 | Córrego Sucuri |
| CME-P-2589 | -56°28'37,691" | -14°44'53,017" | 323,8 | CME-P-2590 | 235°41' | 18,87 | Córrego Sucuri |
| CME-P-2590 | -56°28'38,212" | -14°44'53,363" | 320,65 | CME-P-2591 | 210°41' | 15,59 | Córrego Sucuri |
| CME-P-2591 | -56°28'38,478" | -14°44'53,799" | 320,75 | CME-P-2592 | 292°39' | 17,31 | Córrego Sucuri |
| CME-P-2592 | -56°28'39,012" | -14°44'53,582" | 320,45 | CME-P-2593 | 186°49' | 17,12 | Córrego Sucuri |
| CME-P-2593 | -56°28'39,080" | -14°44'54,135" | 320,89 | CME-P-2594 | 164°59' | 17,44 | Córrego Sucuri |
| CME-P-2594 | -56°28'38,929" | -14°44'54,683" | 319,74 | CME-P-2595 | 274°49' | 35,87 | Córrego Sucuri |
| CME-P-2595 | -56°28'40,124" | -14°44'54,585" | 319,37 | CME-P-2596 | 352°31' | 11,97 | Córrego Sucuri |
| CME-P-2596 | -56°28'40,176" | -14°44'54,199" | 320,92 | CME-P-2597 | 304°09' | 28,08 | Córrego Sucuri |
| CME-P-2597 | -56°28'40,953" | -14°44'53,686" | 321,06 | CME-P-2598 | 253°41' | 32,94 | Córrego Sucuri |
| CME-P-2598 | -56°28'42,010" | -14°44'53,987" | 321,38 | CME-P-2599 | 239°27' | 27,4 | Córrego Sucuri |
| CME-P-2599 | -56°28'42,799" | -14°44'54,440" | 321,25 | CME-P-2600 | 265°56' | 15,2 | Córrego Sucuri |
| CME-P-2600 | -56°28'43,306" | -14°44'54,475" | 320,48 | CME-P-2601 | 144°54' | 16,34 | Córrego Sucuri |
| CME-P-2601 | -56°28'42,992" | -14°44'54,910" | 321,32 | CME-P-2602 | 183°02' | 20,81 | Córrego Sucuri |
| CME-P-2602 | -56°28'43,029" | -14°44'55,586" | 321,3 | CME-P-2603 | 218°02' | 15,73 | Córrego Sucuri |
| CME-P-2603 | -56°28'43,353" | -14°44'55,989" | 321,82 | CME-P-2604 | 233°33' | 36,17 | Córrego Sucuri |
| CME-P-2604 | -56°28'44,326" | -14°44'56,688" | 320,94 | CME-P-2605 | 207°36' | 38,15 | Córrego Sucuri |
| CME-P-2605 | -56°28'44,917" | -14°44'57,788" | 321,53 | CME-P-2606 | 332°13' | 19,77 | Córrego Sucuri |
| CME-P-2606 | -56°28'45,225" | -14°44'57,219" | 321,96 | CME-P-2607 | 262°40' | 28,47 | Córrego Sucuri |
| CME-P-2607 | -56°28'46,169" | -14°44'57,337" | 322,03 | CME-P-2608 | 344°32' | 14,03 | Córrego Sucuri |
| CME-P-2608 | -56°28'46,294" | -14°44'56,897" | 322,12 | CME-P-2609 | 266°46' | 18,57 | Córrego Sucuri |
| CME-P-2609 | -56°28'46,914" | -14°44'56,931" | 321,93 | CME-P-2610 | 201°04' | 18,22 | Córrego Sucuri |

Este Memorial Descritivo foi gerado automaticamente pelo Sigef com base nas informações transmitidas e assinadas digitalmente pelo(a) Responsável Técnico(a) (Credenciado(a)).



| | | | | | | | |
|-------------|----------------|----------------|--------|-------------|---------|-------|----------------|
| CME-P-2610 | -56°28'47,133" | -14°44'57,484" | 322,01 | CME-P-2611 | 259°22' | 27,02 | Córrego Sucuri |
| CME-P-2611 | -56°28'48,021" | -14°44'57,646" | 322,23 | CME-P-2612 | 304°44' | 26,1 | Córrego Sucuri |
| CME-P-2612 | -56°28'48,738" | -14°44'57,162" | 322,52 | CME-P-2613 | 270°21' | 39,9 | Córrego Sucuri |
| CME-P-2613 | -56°28'50,072" | -14°44'57,154" | 323,03 | CME-P-2614 | 306°25' | 14,24 | Córrego Sucuri |
| CME-P-2614 | -56°28'50,455" | -14°44'56,879" | 322,7 | CME-P-2615 | 234°10' | 20,11 | Córrego Sucuri |
| CME-P-2615 | -56°28'51,000" | -14°44'57,262" | 322,84 | CME-P-2616 | 290°57' | 19,76 | Córrego Sucuri |
| CME-P-2616 | -56°28'51,617" | -14°44'57,032" | 322,86 | CME-P-2617 | 298°40' | 22,36 | Córrego Sucuri |
| CME-P-2617 | -56°28'52,273" | -14°44'56,683" | 322,64 | CME-P-2618 | 295°07' | 46,25 | Córrego Sucuri |
| CME-P-2618 | -56°28'53,673" | -14°44'56,044" | 323,43 | CME-P-2619 | 308°25' | 13,55 | Córrego Sucuri |
| CME-P-2619 | -56°28'54,028" | -14°44'55,770" | 322,73 | CME-P-2620 | 323°38' | 16,3 | Córrego Sucuri |
| CME-P-2620 | -56°28'54,351" | -14°44'55,343" | 322,97 | CME-P-2621 | 268°34' | 21,0 | Córrego Sucuri |
| CME-P-2621 | -56°28'55,053" | -14°44'55,360" | 323,54 | CME-P-2622 | 323°06' | 34,48 | Córrego Sucuri |
| CME-P-2622 | -56°28'55,745" | -14°44'54,463" | 323,9 | CME-P-2623 | 334°54' | 14,46 | Córrego Sucuri |
| CME-P-2623 | -56°28'55,950" | -14°44'54,037" | 323,69 | CME-P-2624 | 274°26' | 21,03 | Córrego Sucuri |
| CME-P-2624 | -56°28'56,651" | -14°44'53,984" | 322,75 | CME-P-2625 | 287°00' | 31,53 | Córrego Sucuri |
| CME-P-2625 | -56°28'57,659" | -14°44'53,684" | 324,05 | CME-P-2626 | 290°09' | 30,14 | Córrego Sucuri |
| CME-P-2626 | -56°28'58,605" | -14°44'53,346" | 324,7 | CME-P-2626A | 280°16' | 29,79 | Córrego Sucuri |
| CME-P-2626A | -56°28'59,585" | -14°44'53,173" | 324,64 | CME-P-2627 | 212°30' | 20,92 | Córrego Sucuri |
| CME-P-2627 | -56°28'59,961" | -14°44'53,747" | 324,47 | CME-P-2628 | 257°49' | 27,82 | Córrego Sucuri |
| CME-P-2628 | -56°29'00,870" | -14°44'53,938" | 325,08 | CME-P-2629 | 276°23' | 43,31 | Córrego Sucuri |
| CME-P-2629 | -56°29'02,309" | -14°44'53,781" | 325,11 | CME-P-2630 | 270°17' | 29,97 | Córrego Sucuri |
| CME-P-2630 | -56°29'03,311" | -14°44'53,776" | 325,54 | CME-P-2631 | 251°34' | 40,54 | Córrego Sucuri |
| CME-P-2631 | -56°29'04,597" | -14°44'54,193" | 326,68 | CME-P-2632 | 256°34' | 40,13 | Córrego Sucuri |
| CME-P-2632 | -56°29'05,902" | -14°44'54,496" | 326,71 | CME-P-2633 | 263°24' | 36,4 | Córrego Sucuri |
| CME-P-2633 | -56°29'07,111" | -14°44'54,632" | 325,41 | CME-P-2634 | 215°07' | 27,24 | Córrego Sucuri |
| CME-P-2634 | -56°29'07,635" | -14°44'55,357" | 325,88 | CME-P-2635 | 205°16' | 18,29 | Córrego Sucuri |
| CME-P-2635 | -56°29'07,896" | -14°44'55,895" | 326,06 | CME-P-2636 | 178°42' | 42,24 | Córrego Sucuri |
| CME-P-2636 | -56°29'07,864" | -14°44'57,269" | 327,64 | CME-P-2637 | 174°42' | 18,52 | Córrego Sucuri |
| CME-P-2637 | -56°29'07,807" | -14°44'57,869" | 327,25 | CME-P-2638 | 175°23' | 14,52 | Córrego Sucuri |
| CME-P-2638 | -56°29'07,768" | -14°44'58,340" | 327,95 | CME-P-2639 | 188°03' | 29,46 | Córrego Sucuri |
| CME-P-2639 | -56°29'07,906" | -14°44'59,289" | 328,1 | CME-P-2640 | 227°38' | 21,53 | Córrego Sucuri |
| CME-P-2640 | -56°29'08,438" | -14°44'59,761" | 327,89 | CME-P-2641 | 177°50' | 11,9 | Córrego Sucuri |
| CME-P-2641 | -56°29'08,423" | -14°45'00,148" | 328,08 | CME-P-2642 | 223°53' | 33,27 | Córrego Sucuri |
| CME-P-2642 | -56°29'09,194" | -14°45'00,928" | 328,07 | CME-P-2643 | 171°27' | 13,89 | Córrego Sucuri |
| CME-P-2643 | -56°29'09,125" | -14°45'01,375" | 327,82 | CME-P-2644 | 244°15' | 25,47 | Córrego Sucuri |
| CME-P-2644 | -56°29'09,892" | -14°45'01,735" | 328,14 | CME-P-2645 | 181°46' | 15,47 | Córrego Sucuri |
| CME-P-2645 | -56°29'09,908" | -14°45'02,238" | 328,42 | CME-P-2646 | 192°22' | 34,74 | Córrego Sucuri |
| CME-P-2646 | -56°29'10,157" | -14°45'03,342" | 326,84 | CME-P-2647 | 197°34' | 20,22 | Córrego Sucuri |
| CME-P-2647 | -56°29'10,361" | -14°45'03,969" | 328,07 | CME-P-2648 | 154°55' | 10,52 | Córrego Sucuri |
| CME-P-2648 | -56°29'10,212" | -14°45'04,279" | 328,42 | CME-P-2649 | 132°47' | 4,93 | Córrego Sucuri |
| CME-P-2649 | -56°29'10,091" | -14°45'04,388" | 328,6 | CME-P-2650 | 184°34' | 10,85 | Córrego Sucuri |
| CME-P-2650 | -56°29'10,120" | -14°45'04,740" | 329,09 | CME-P-2651 | 225°25' | 20,49 | Córrego Sucuri |
| CME-P-2651 | -56°29'10,608" | -14°45'05,208" | 328,65 | CME-P-2652 | 248°00' | 9,36 | Córrego Sucuri |
| CME-P-2652 | -56°29'10,898" | -14°45'05,322" | 328,44 | CME-P-2653 | 160°26' | 13,67 | Córrego Sucuri |

Este Memorial Descritivo foi gerado automaticamente pelo Sigef com base nas informações transmitidas e assinadas digitalmente pelo(a) Responsável Técnico(a) (Credenciado(a)).



| | | | | | | | |
|------------|----------------|----------------|--------|------------|---------|-------|----------------|
| CME-P-2653 | -56°29'10,745" | -14°45'05,741" | 329,12 | CME-P-2654 | 215°34' | 24,11 | Córrego Sucuri |
| CME-P-2654 | -56°29'11,214" | -14°45'06,379" | 329,3 | CME-P-2655 | 209°44' | 21,7 | Córrego Sucuri |
| CME-P-2655 | -56°29'11,574" | -14°45'06,992" | 329,19 | CME-P-2656 | 208°38' | 18,28 | Córrego Sucuri |
| CME-P-2656 | -56°29'11,867" | -14°45'07,514" | 328,7 | CME-P-2657 | 255°29' | 12,14 | Córrego Sucuri |
| CME-P-2657 | -56°29'12,260" | -14°45'07,613" | 330,02 | CME-P-2658 | 241°59' | 9,62 | Córrego Sucuri |
| CME-P-2658 | -56°29'12,544" | -14°45'07,760" | 330,52 | CME-P-2659 | 171°01' | 22,81 | Córrego Sucuri |
| CME-P-2659 | -56°29'12,425" | -14°45'08,493" | 329,43 | CME-P-2660 | 205°35' | 43,62 | Córrego Sucuri |
| CME-P-2660 | -56°29'13,055" | -14°45'09,773" | 329,48 | CME-P-2661 | 203°28' | 17,43 | Córrego Sucuri |
| CME-P-2661 | -56°29'13,287" | -14°45'10,293" | 330,15 | CME-P-2662 | 239°46' | 15,75 | Córrego Sucuri |
| CME-P-2662 | -56°29'13,742" | -14°45'10,551" | 330,18 | CME-P-2663 | 260°22' | 14,17 | Córrego Sucuri |
| CME-P-2663 | -56°29'14,209" | -14°45'10,628" | 330,25 | CME-P-2664 | 245°41' | 9,78 | Córrego Sucuri |
| CME-P-2664 | -56°29'14,507" | -14°45'10,759" | 330,8 | CME-P-2665 | 301°31' | 14,46 | Córrego Sucuri |
| CME-P-2665 | -56°29'14,919" | -14°45'10,513" | 330,11 | CME-P-2666 | 222°42' | 13,8 | Córrego Sucuri |
| CME-P-2666 | -56°29'15,232" | -14°45'10,843" | 330,95 | CME-P-2667 | 202°30' | 24,22 | Córrego Sucuri |
| CME-P-2667 | -56°29'15,542" | -14°45'11,571" | 330,97 | CME-P-2668 | 241°51' | 37,28 | Córrego Sucuri |
| CME-P-2668 | -56°29'16,641" | -14°45'12,143" | 331,11 | CME-P-2669 | 270°00' | 16,42 | Córrego Sucuri |
| CME-P-2669 | -56°29'17,190" | -14°45'12,144" | 330,85 | CME-P-2670 | 327°01' | 17,04 | Córrego Sucuri |
| CME-P-2670 | -56°29'17,500" | -14°45'11,679" | 331,13 | CME-P-2671 | 258°36' | 14,31 | Córrego Sucuri |
| CME-P-2671 | -56°29'17,969" | -14°45'11,771" | 331,57 | CME-P-2672 | 201°48' | 13,44 | Córrego Sucuri |
| CME-P-2672 | -56°29'18,136" | -14°45'12,177" | 332,1 | CME-P-2673 | 248°07' | 22,27 | Córrego Sucuri |
| CME-P-2673 | -56°29'18,827" | -14°45'12,447" | 332,19 | CME-P-2674 | 231°27' | 23,63 | Córrego Sucuri |
| CME-P-2674 | -56°29'19,445" | -14°45'12,926" | 331,6 | CME-P-2675 | 261°14' | 23,39 | Córrego Sucuri |
| CME-P-2675 | -56°29'20,218" | -14°45'13,042" | 332,12 | CME-P-2676 | 292°16' | 13,06 | Córrego Sucuri |
| CME-P-2676 | -56°29'20,622" | -14°45'12,881" | 331,79 | CME-P-2677 | 320°47' | 13,77 | Córrego Sucuri |
| CME-P-2677 | -56°29'20,913" | -14°45'12,534" | 331,7 | CME-P-2678 | 218°50' | 10,3 | Córrego Sucuri |
| CME-P-2678 | -56°29'21,129" | -14°45'12,795" | 332,37 | CME-P-2679 | 219°39' | 32,1 | Córrego Sucuri |
| CME-P-2679 | -56°29'21,814" | -14°45'13,599" | 333,29 | CME-P-2680 | 217°39' | 20,81 | Córrego Sucuri |
| CME-P-2680 | -56°29'22,239" | -14°45'14,135" | 333,11 | CME-P-2681 | 189°43' | 15,22 | Córrego Sucuri |
| CME-P-2681 | -56°29'22,325" | -14°45'14,623" | 333,52 | CME-P-2682 | 249°09' | 26,95 | Córrego Sucuri |
| CME-P-2682 | -56°29'23,167" | -14°45'14,935" | 332,84 | CME-P-2683 | 235°35' | 8,27 | Córrego Sucuri |
| CME-P-2683 | -56°29'23,395" | -14°45'15,087" | 333,06 | CME-P-2684 | 160°27' | 14,84 | Córrego Sucuri |
| CME-P-2684 | -56°29'23,229" | -14°45'15,542" | 334,1 | CME-P-2685 | 217°28' | 32,11 | Córrego Sucuri |
| CME-P-2685 | -56°29'23,882" | -14°45'16,371" | 333,44 | CME-P-2686 | 174°46' | 15,74 | Córrego Sucuri |
| CME-P-2686 | -56°29'23,834" | -14°45'16,881" | 333,83 | CME-P-2687 | 220°21' | 54,0 | Córrego Sucuri |
| CME-P-2687 | -56°29'25,003" | -14°45'18,220" | 335,26 | CME-P-2688 | 248°47' | 30,67 | Córrego Sucuri |
| CME-P-2688 | -56°29'25,959" | -14°45'18,581" | 335,24 | CME-P-2689 | 257°28' | 15,44 | Córrego Sucuri |
| CME-P-2689 | -56°29'26,463" | -14°45'18,690" | 335,17 | CME-P-2690 | 232°41' | 22,56 | Córrego Sucuri |
| CME-P-2690 | -56°29'27,063" | -14°45'19,135" | 335,58 | CME-P-2691 | 219°04' | 29,18 | Córrego Sucuri |
| CME-P-2691 | -56°29'27,678" | -14°45'19,872" | 336,11 | CME-P-2692 | 263°12' | 17,95 | Córrego Sucuri |
| CME-P-2692 | -56°29'28,274" | -14°45'19,941" | 336,15 | CME-P-2693 | 260°33' | 20,98 | Córrego Sucuri |
| CME-P-2693 | -56°29'28,966" | -14°45'20,053" | 336,24 | CME-P-2694 | 285°36' | 11,43 | Córrego Sucuri |
| CME-P-2694 | -56°29'29,334" | -14°45'19,953" | 334,64 | CME-P-2696 | 269°26' | 21,72 | Córrego Sucuri |
| CME-P-2696 | -56°29'30,060" | -14°45'19,960" | 337,04 | CME-P-2697 | 268°14' | 20,02 | Córrego Sucuri |
| CME-P-2697 | -56°29'30,729" | -14°45'19,980" | 336,85 | CME-P-2698 | 274°21' | 22,29 | Córrego Sucuri |

Este Memorial Descritivo foi gerado automaticamente pelo Sigef com base nas informações transmitidas e assinadas digitalmente pelo(a) Responsável Técnico(a) (Credenciado(a)).



| | | | | | | | |
|------------|----------------|----------------|--------|------------|---------|---------|--|
| CME-P-2698 | -56°29'31,472" | -14°45'19,925" | 336,99 | CME-P-2699 | 249°17' | 17,04 | Córrego Sucuri |
| CME-P-2699 | -56°29'32,005" | -14°45'20,121" | 337,05 | CME-P-2700 | 325°09' | 19,06 | Córrego Sucuri |
| CME-P-2700 | -56°29'32,369" | -14°45'19,612" | 337,58 | CME-P-2701 | 259°19' | 35,49 | Córrego Sucuri |
| CME-P-2701 | -56°29'33,535" | -14°45'19,826" | 337,78 | CME-P-2702 | 275°51' | 57,43 | Córrego Sucuri |
| CME-P-2702 | -56°29'35,445" | -14°45'19,635" | 338,11 | CME-P-2703 | 270°21' | 38,91 | Córrego Sucuri |
| CME-P-2703 | -56°29'36,746" | -14°45'19,627" | 338,54 | CME-P-2704 | 314°42' | 21,84 | Córrego Sucuri |
| CME-P-2704 | -56°29'37,265" | -14°45'19,127" | 338,28 | CME-P-2705 | 292°15' | 37,17 | Córrego Sucuri |
| CME-P-2705 | -56°29'38,415" | -14°45'18,669" | 338,69 | CME-P-2706 | 280°27' | 17,43 | Córrego Sucuri |
| CME-P-2706 | -56°29'38,988" | -14°45'18,566" | 338,25 | CME-P-2707 | 237°33' | 35,12 | Córrego Sucuri |
| CME-P-2707 | -56°29'39,979" | -14°45'19,179" | 339,48 | CME-P-2708 | 189°30' | 26,43 | Córrego Sucuri |
| CME-P-2708 | -56°29'40,125" | -14°45'20,027" | 339,91 | CME-P-2709 | 212°58' | 13,08 | Córrego Sucuri |
| CME-P-2709 | -56°29'40,363" | -14°45'20,384" | 339,82 | CME-M-0350 | 211°24' | 45,12 | Córrego Sucuri |
| CME-M-0350 | -56°29'41,149" | -14°45'21,637" | 340,33 | CME-P-2710 | 252°03' | 22,86 | Córrego Sucuri |
| CME-P-2710 | -56°29'41,876" | -14°45'21,866" | 339,92 | CME-P-2711 | 191°38' | 24,29 | Córrego Sucuri |
| CME-P-2711 | -56°29'42,040" | -14°45'22,640" | 341,23 | CME-P-2712 | 242°30' | 39,48 | Córrego Sucuri |
| CME-P-2712 | -56°29'43,211" | -14°45'23,233" | 341,78 | CME-P-2713 | 261°24' | 42,62 | Córrego Sucuri |
| CME-P-2713 | -56°29'44,620" | -14°45'23,440" | 342,98 | CME-P-2714 | 243°28' | 41,09 | Córrego Sucuri |
| CME-P-2714 | -56°29'45,849" | -14°45'24,037" | 342,11 | CME-P-2715 | 266°56' | 67,54 | Córrego Sucuri |
| CME-P-2715 | -56°29'48,104" | -14°45'24,154" | 342,18 | CME-P-2716 | 280°55' | 30,98 | Córrego Sucuri |
| CME-P-2716 | -56°29'49,121" | -14°45'23,963" | 343,66 | CME-P-2717 | 331°59' | 37,46 | Córrego Sucuri |
| CME-P-2717 | -56°29'49,709" | -14°45'22,887" | 343,13 | CME-P-2718 | 253°30' | 30,2 | Córrego Sucuri |
| CME-P-2718 | -56°29'50,677" | -14°45'23,166" | 343,81 | CME-P-2719 | 238°21' | 24,56 | Córrego Sucuri |
| CME-P-2719 | -56°29'51,376" | -14°45'23,585" | 343,66 | CME-P-2720 | 259°49' | 33,24 | Córrego Sucuri |
| CME-P-2720 | -56°29'52,470" | -14°45'23,776" | 344,22 | CME-P-2721 | 308°13' | 24,14 | Córrego Sucuri |
| CME-P-2721 | -56°29'53,104" | -14°45'23,290" | 343,73 | CME-P-2722 | 282°52' | 36,82 | Córrego Sucuri |
| CME-P-2722 | -56°29'54,304" | -14°45'23,023" | 342,33 | CME-P-2723 | 270°21' | 29,43 | Córrego Sucuri |
| CME-P-2723 | -56°29'55,288" | -14°45'23,017" | 344,27 | CME-P-2724 | 271°09' | 37,78 | Córrego Sucuri |
| CME-P-2724 | -56°29'56,551" | -14°45'22,992" | 345,3 | CME-P-2725 | 262°45' | 75,77 | Córrego Sucuri |
| CME-P-2725 | -56°29'59,064" | -14°45'23,303" | 347,3 | CME-P-2726 | 262°17' | 66,4 | Córrego Sucuri |
| CME-P-2726 | -56°30'01,264" | -14°45'23,593" | 349,18 | CME-P-2727 | 218°03' | 35,76 | Córrego Sucuri |
| CME-P-2727 | -56°30'02,001" | -14°45'24,509" | 349,29 | CME-P-2728 | 233°22' | 21,84 | Córrego Sucuri |
| CME-P-2728 | -56°30'02,587" | -14°45'24,933" | 349,56 | CME-P-2729 | 256°15' | 68,2 | Córrego Sucuri |
| CME-P-2729 | -56°30'04,802" | -14°45'25,460" | 351,43 | CME-P-2730 | 253°03' | 54,09 | Córrego Sucuri |
| CME-P-2730 | -56°30'06,532" | -14°45'25,973" | 353,72 | CME-P-2731 | 244°33' | 37,0 | Córrego Sucuri |
| CME-P-2731 | -56°30'07,649" | -14°45'26,490" | 353,7 | CME-M-0351 | 267°20' | 40,39 | Córrego Sucuri |
| CME-M-0351 | -56°30'08,998" | -14°45'26,551" | 354,41 | CME-M-0349 | 347°03' | 1503,58 | CNS: 06.341-2 Mat. 4028 Fazenda Lagoa Azul - Matrícula 4028 - Código do I... |
| CME-M-0349 | -56°30'20,260" | -14°44'38,877" | 440,49 | CME-M-0336 | 52°03' | 758,3 | Serra do Vira Saia |
| CME-M-0336 | -56°30'00,267" | -14°44'23,709" | 409,85 | DI9-M-0379 | 38°16' | 2161,14 | Serra do Vira Saia |

Este Memorial Descritivo foi gerado automaticamente pelo Sigef com base nas informações transmitidas e assinadas digitalmente pelo(a) Responsável Técnico(a) (Credenciado(a)).



CERTIFICAÇÃO: 5fee8ff1-1808-456b-909f-de3080cfc1ec

Em atendimento ao § 5º do art. 176 da Lei 6.015/73, certificamos que a poligonal objeto deste memorial descritivo não se sobrepõe, nesta data, a nenhuma outra poligonal constante do cadastro georreferenciado do INCRA.

Data Certificação: 19/12/14 13:14

Data da Geração: 21/03/24 10:12

Certificada - Com Registro em Cartório Confirmado

Parcela certificada pelo SIGEF de acordo com a Lei 6.015/73 e com informação de registro em cartório confirmada através de requerimento de registro

A autenticidade deste documento pode ser verificada pelo endereço eletrônico /autenticidade/5fee8ff1-1808-456b-909f-de3080cfc1ec/

Este Memorial Descritivo foi gerado automaticamente pelo Sigef com base nas informações transmitidas e assinadas digitalmente pelo(a) Responsável Técnico(a) (Credenciado(a)).

Página 7/7



Este documento foi gerado pelo usuário 051.***.***-99 em 23/09/2025 07:15:23

Número do documento: 24032114540816100000140164798

<https://pje.tjmt.jus.br:443/pje/Processo/ConsultaDocumento/listView.seam?x=24032114540816100000140164798>

Assinado eletronicamente por: JOVAIR LOIDE DE SOUZA - 21/03/2024 14:54:08

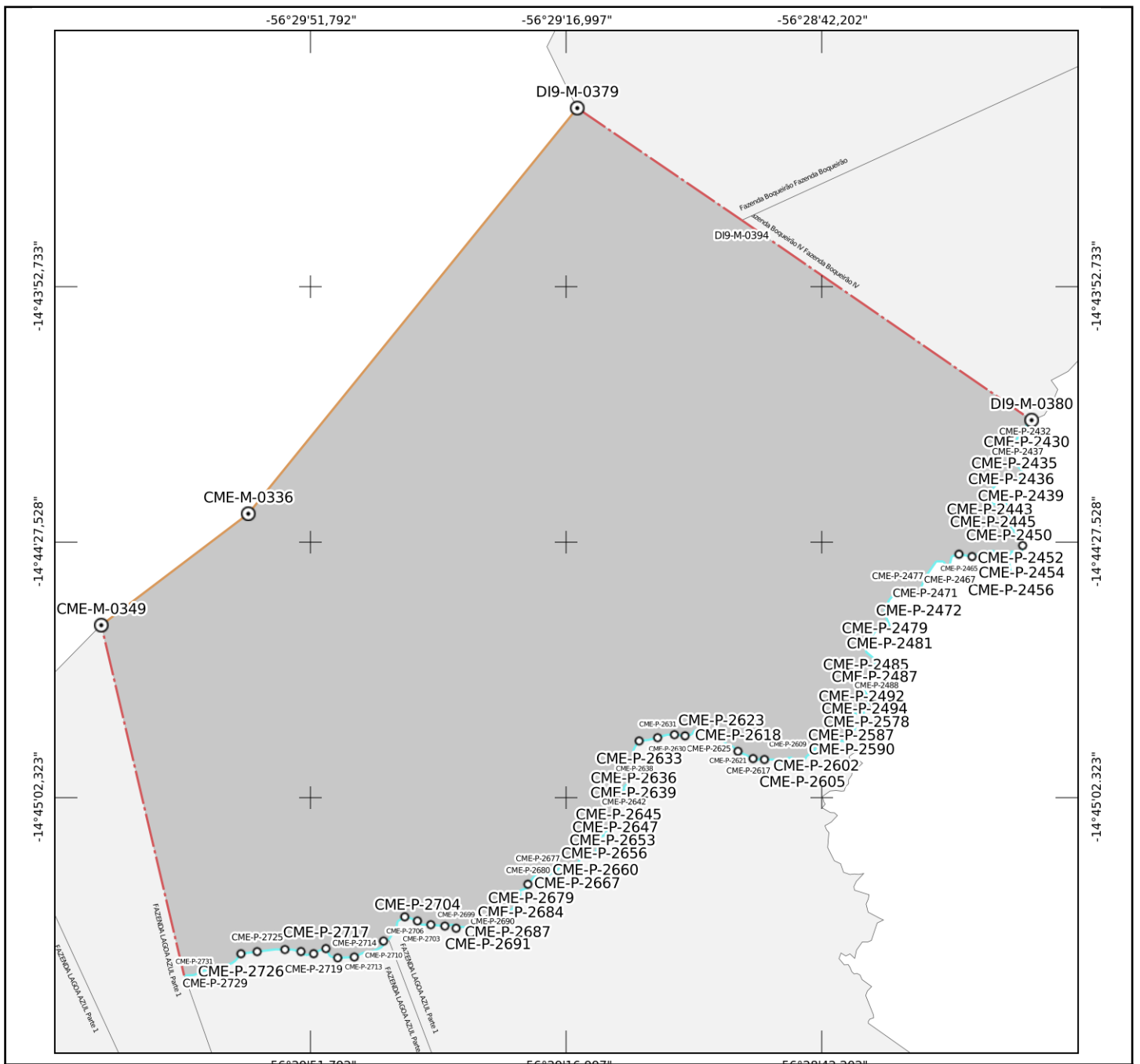

Certificada - Com Registro em Cartório Confirmado

Parcela certificada pelo SIGEF de acordo com a Lei 6.015/73 e com informação de registro em cartório confirmada através de requerimento de registro



MINISTÉRIO DA AGRICULTURA, PECUÁRIA E ABASTECIMENTO INSTITUTO NACIONAL DE COLONIZAÇÃO E REFORMA AGRÁRIA



Denominação:
FAZENDA LAGOA AZUL
Proprietário(a):
XXXXXX CARMELITA DE OLIVEIRA DXXXXXX ... e outros*** 245.001**
Matrícula do imóvel: 43900
Código INCRA/SNCR: 9030190036200
Cartório de Registro de Imóveis: (06.341-2) Diamantino - MT
Município: Alto Paraguai-MT

Natureza da Área: Particular
Responsável Técnico(a): LUCIANO JORGE DA CUNHA VIANA
Formação: Engenheiro(a) Florestal
Cód. Credenciado(a): CME
Conselho Profissional: 9837/DMT
Documento de RT: 2110438 - MT

| | | | | | |
|---|----------------------------------|--|--|---------------------------|-----------------------|
| Área (Sistema Geodésico Local): 747,8649 ha | Perímetro: 12.889,50 m | Sistema Geodésico: SIRGAS 2000 | Sistema de Coordenadas: Lat./Long. - não projetado | Escala: 1:24821 | Formato: A0 |
|---|----------------------------------|--|--|---------------------------|-----------------------|

- | | | |
|------------------|------------------------------------|-------------------------|
| ○ Vértice tipo M | — Linha ideal | — x — x — Cerca |
| ○ Vértice tipo P | — Limite artificial não tipificado | |
| • Vértice tipo V | — Corpo d'água ou curso d'água | |
| ● Vértice tipo O | — Linha de cumeada | |
| — Muro | — Grota | ■ Imóvel em estudo |
| — Estrada | — Crista de encosta | ■ Imóveis confrontantes |
| — Vala | — Pé de encosta | |
| — Canal | — Limite natural não tipificado | |

CERTIFICAÇÃO: 5fee8ff1-1808-456b-909f-de3080cfc1ec
Em atendimento ao § 5º do art. 176 da Lei 6.015/73, certificamos que a poligonal objeto deste memorial descritivo não se sobrepõe, nesta data, a nenhuma outra poligonal constante do cadastro georreferenciado do INCRA.
Data Certificação: 19/12/14 13:14
Data da Geração: 21/03/24 10:10



Esta planta foi gerada automaticamente pelo Sigef com base nas informações transmitidas e assinadas digitalmente pelo(a) Responsável Técnico(a) (Credenciado) deste documento pode ser verificada pelo endereço eletrônico /autenticidade/5fee8ff1-1808-456b-909f-de3080cfc1ec/



Este documento foi gerado pelo usuário 051.***.***-99 em 23/09/2025 07:15:23
Número do documento: 24032114540849500000140164799
<https://pje.tjmt.jus.br:443/pje/Processo/ConsultaDocumento/listView.seam?x=24032114540849500000140164799>
Assinado eletronicamente por: JOVAIR LOIDE DE SOUZA - 21/03/2024 14:54:08