









[Imprimir](#)

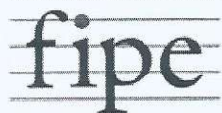

Fundação Instituto de
Pesquisas Econômicas

Preço Médio de Veículos - Consulta de Carros e Utilitários Pequenos - Pesquisa comum - FIPE

Mês de referência:	julho de 2025
Código Fipe:	021117-6
Marca:	Mercedes-Benz
Modelo:	Sprinter 310 Furgão 2.5 Diesel
Ano Modelo:	2000 Diesel
Autenticação	svtn3swwxtcb
Data da consulta	sexta-feira, 25 de julho de 2025 14:51
Preço Médio	R\$ 38.422,00

Buscar produtos, marcas e muito mais...

mel+ A PARTIR DE R\$ 8,90/MES COM CASHBACK E DESCONTOS EXCLUSIVOS

Informe seu CEP

Categorias > Ofertas Cupons Supermercado Vender Contato

Crie a sua conta Entre Compras

Você também pode estar interessado em:

Voltar à lista Carros usados, seminov Compartilhar

Confira o envio para o seu endereço Inclua seu CEP para verificar os custos e prazos de entrega precisos na busca.

Incluir CEP Mais tarde

Mercedes c180 2012 - mercedes c180 2015

Sprinter Furgão > Mercedes-Benz Sprinter Furgão 1998

Anunciar grátis meu veículo



1998 | 44.000 km · Anunciado há 35 dias

Mercedes-Benz Sprinter Furgão 2.5 310 Furgão 3P

Marechal Cândido Rondon, Paraná

Placa e chassi verificados

R\$ 44.000

Perguntar

WhatsApp

Voce teve problemas com o anúncio? Avise-nos.

Preços de referência

Em comparação com outros veículos semelhantes anunciados.

Este anúncio R\$ 44.000

FIPE R\$ 36.409

A referência de preços foi útil? Sim Não

Informações do proprietário

Jair Da Silva Diesel

Ver telefone

Anuncie seu veículo, é grátis

- Alcance mais de 23 milhões de compradores.
- Venda com segurança: validamos a identidade das pessoas que entram em contato com você.

Anuncie grátis

Quer saber mais sobre preços? Faça uma cotação do seu veículo

Estes veículos também poderiam te interessar



Placa e chassi verificados Mercedes-benz Sprinter Furgão 2.2 Cdi 313 Street...

R\$ 60.000

2008 | 450.000 Km Suzano - São Paulo



Placa e chassi verificados Mercedes-benz Sprinter Van 2.2 Cdi 313 Lotação Std Teto...

R\$ 65.000

2009 | 300.100 Km Itaquecetuba - São Paulo



Placa e chassi verificados Mercedes-benz Sprinter Furgão 2.2 Cdi 313 Curto Tet...

R\$ 60.000

2007 | 150.000 Km Osasco - São Paulo

Características do produto

Tipo de combustível: Diesel

Motor: 2.5

Transmissão: Manual

Último dígito da placa: 3

Aceita troca: Sim

Com preço negociável: Sim

Com IPVA pago: Sim

Conferir todas as características

Descrição

Motor novo
Suspensão nova
Disco de embreagem novo

Entre em contato com o proprietário

Dicas de segurança

- Do Mercado Livre, nunca te pediremos senhas, PIN ou códigos de verificação pelo WhatsApp, telefone, SMS ou e-mail.
- Não faça depósitos antecipados para garantir o negócio sem antes ver o veículo.
- Não pague sem verificar pessoalmente a documentação e o estado do veículo.
- Verifique se há pendências de multas ou impostos do carro.
- Desconfie caso te passem a conta de um banco desconhecido para fazer a transferência.
- O preço pode incluir custos adicionais como emplacamento, transferência do documento, IPVA e outras despesas governamentais. Confirme o valor final com o vendedor do veículo.

Ver mais dicas de segurança

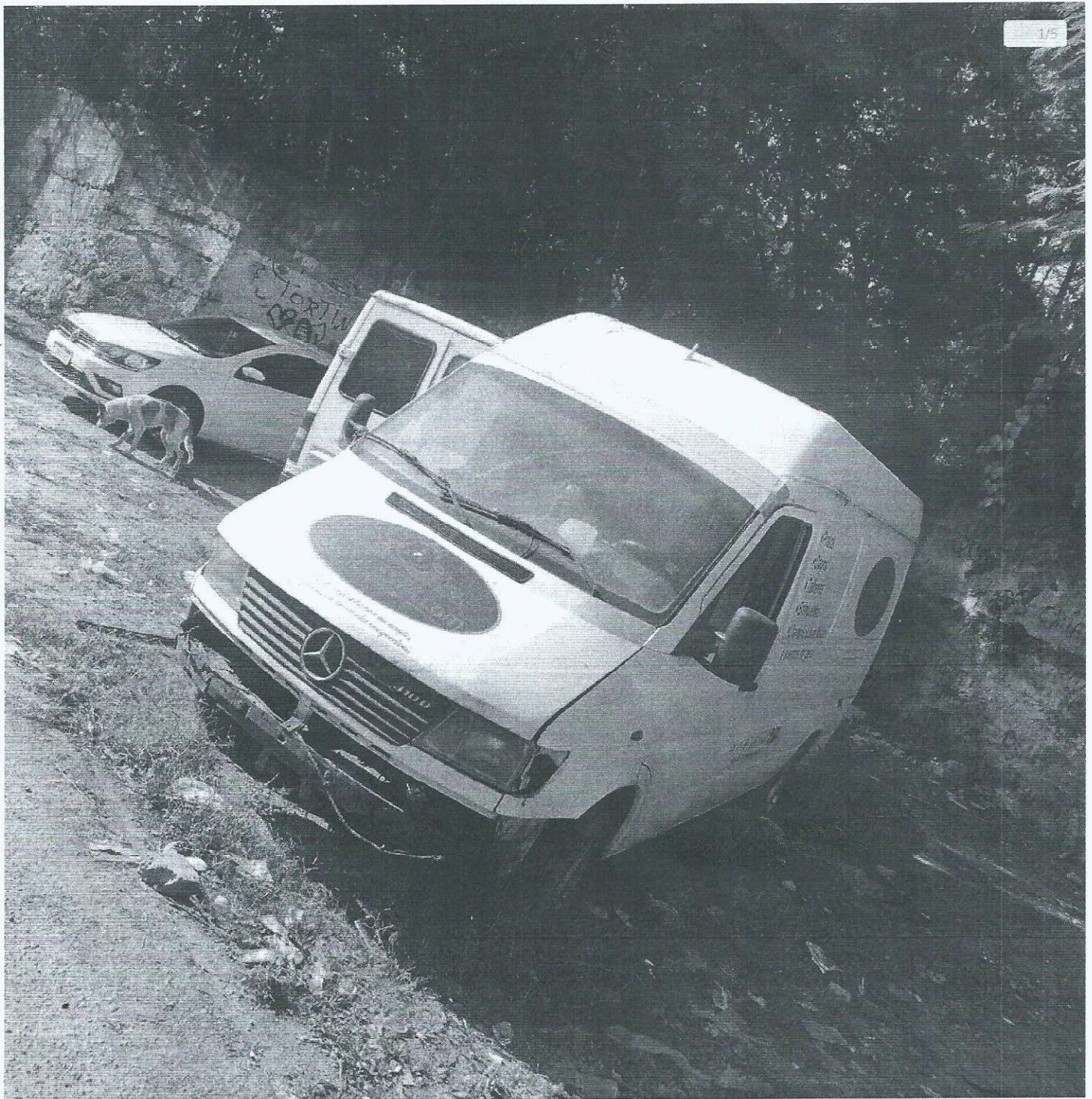

1/5

14/07 às 12:04

2 Sprinter 98 no estado!

R\$ 30.000

Aceita trocas

Simular parcelas

Controle sua privacidade

AdOpt

Nosso site usa cookies para melhorar a navegação.

[Política de Privacidade](#) [Política de Cookies](#) [Termos de uso](#)

Editar preferências

Aceitar

Chat

Descrição



PODER JUDICIÁRIO
JUSTIÇA FEDERAL
SEÇÃO JUDICIÁRIA DO RIO DE JANEIRO

LAUDO DE REAVALIAÇÃO

Juízo da
1ª Vara
Federal
de Nova
Iguaçu

Número do Processo
0213583-46.2017.4.02.5120

Número do Mandado
510016583673

Autor

CEF – Caixa Econômica Federal

Réu

Maria Aparecida Soares Moreira e Mini Mercado Zumbi dos Palmares Ltda e Paulo José Moreira

Localização do(s) bem(ns)

Rua Resistência, 38, Jardim Iguaçu, Nova Iguaçu, RJ

Depositário(a)

Paulo José Moreira

Data da Penhora

02/06/2021

Em cumprimento ao r. mandado em referência, no endereço de localização do(s) bem(ns), **PROCEDI**
À REAVALIAÇÃO do(s) bem(ns) abaixo descrito(s).

VEÍCULO PLACA KQT 0D33 – cor branca. Ano modelo 2000 – Combustível Diesel. Marca/Modelo I/Mercedes Benz 310 D – Sprinter. Apresenta pequenas avarias na lataria (na parte externa e lateral). O painel está muito danificado. Os bancos estão em mau estado. Há avarias – com ferrugem - na parte traseira, piso do veículo. (próximo) da porta traseira. (forro interno em madeira), em alguns pequenos pontos nas laterais. Sem maçanetas das portas laterais. Vistoria do veículo realizada em 15 de julho de 2025. fotos em anexo do veículo.

Pesquisa no site da Tabela FIPE – indica valor de R\$ 38.422,00 (trinta e oito mil e quatrocentos e vinte e dois reais).

Pesquisa na Internet em veículo assemelhados (em anexo). Obtenção de anúncios de veículos com valores de R\$ 30.000,00 (trinta mil reais) e R\$ 44.000,00 (quarenta e quatro mil reais).

Tendo em vista o estado do veículo, REAVALIO em R\$ 34.000,00 (trinta e quatro mil reais).

Nova Iguaçu, 18 de agosto de 2025.

Edson Alves da Silva (mat. 13441)
Oficial(a) de Justiça Avaliador Federal



Poder Judiciário
JUSTIÇA FEDERAL
Seção Judiciária do Rio de Janeiro
Central de Mandados - São João de Meriti

EXECUÇÃO DE TÍTULO EXTRAJUDICIAL Nº 0213583-46.2017.4.02.5120/RJ

EXEQUENTE: CAIXA ECONÔMICA FEDERAL - CEF

EXECUTADO: MARIA APARECIDA SOARES MOREIRA E OUTROS

CERTIDÃO

Certifico que, em 15 de JULHO de 2025, aproximadamente às 10:15 horas, compareci à RUA RESISTENCIA, 38, JARDIM IGUACU - Nova Iguaçu/RJ 26281336 (Residencial). Procedi à constatação do veículo. Retirei fotos do estado do veículo indicado na ordem judicial. Fotos em anexo.

Procedi à pesquisa no site Tabela FIPE. Procedi à pesquisa na internet, em busca de ofertas de veículo semelhantes. Fotos em anexo.

Procedi ao laudo de reavaliação, conforme anexo.

Indicado o valor do bem: R\$ 34.000,00 (trinta e quatro mil reais).

São João de Meriti, 18 de agosto de 2025.

EDSON ALVES DA SILVA - Oficial de Justiça Avaliador Federal - JRJ13441

Documento eletrônico assinado por **EDSON ALVES DA SILVA, Oficial de Justiça Avaliador Federal**, na forma do artigo 1º, inciso III, da Lei 11.419, de 19 de dezembro de 2006 e Resolução TRF 2ª Região nº 17, de 26 de março de 2018. A conferência da **autenticidade do documento** está disponível no endereço eletrônico <https://eproc.jfrj.jus.br>, mediante o preenchimento do código verificador **510016782372v1** e do código CRC **a9c4e02f**.

Informações adicionais da assinatura:
Signatário (a): EDSON ALVES DA SILVA
Data e Hora: 18/8/2025, às 17:17:6

0213583-46.2017.4.02.5120

510016782372 .V1 JRJ13441© JRJ13441