



## CERTIDÃO DE CONSTATAÇÃO, REGISTROS FOTOGRÁFICOS E REAVALIAÇÃO.

<b>Processo nº 5019541-38.2017.4.04.7000 – Execução Fiscal</b>	
<b>Exequente:</b> União – Fazenda Nacional	
<b>Executada:</b> Falcoa Fundicao de Aluminio LTDA	CNPJ: 85.498.269/0001-00
<b>Valor da dívida:</b> R\$ 630.780,66 (seiscentos e trinta mil, setecentos e oitenta reais e sessenta e seis centavos), em 04 de março de 2026.	

### 1) CUMPRIMENTO DE DETERMINAÇÃO JUDICIAL

Por determinação judicial proferida pelo Meritíssimo Doutor Juiz Federal, **na Titularidade Plena da 19ª VARA FEDERAL DE CURITIBA/PR**, a Leiloeira Oficial Sra. **JOYCE RIBEIRO**, regularmente inscrita na JUCEPAR sob o nº 21/334-L, JUCESC sob o nº AARC519 e JUCISRS sob o nº 222/08, vêm, pelo presente documento, certificar que realizou a constatação, registros fotográficos e reavaliação do bem, conforme informações a seguir:

### 2) DESCRIÇÃO DOS BENS

- Caminhonete de marca e modelo: **PEUGEOT/BOXER F350LH 23S**, ano de fabricação e modelo: **2012/2013**, cor: **branca**, placas: **AWV-1130/PR**, Chassi: **936ZCWMNCD2096810** e Renavam: **00533838061**. **Obs.: Veículo gravado com restrição judicial.**
- Caminhonete de marca e modelo: **RENAULT/MASTER FUR L1H1**, ano de fabricação e modelo: **2013/2014**, cor: **branca**, placas: **AXA-7824/PR**, Chassi: **93YMAF4MAEJ717560** e Renavam: **00545790506**. **Obs.: Veículo gravado com restrição judicial.**
- Caminhonete de marca e modelo: **RENAULT/MASTER FUR L3H2**, ano de fabricação e modelo: **2013/2014**, cor: **prata**, placas: **AXI-8698/RO**, Chassi: **93YMAF4MEEJ341214** e Renavam: **00567318141**. **Obs.: Veículo gravado com restrição judicial.**

**Endereço dos bens:** Rua Marcelino Jasinski, nº 1.300, Bairro Sabiá, na cidade de Araucária/PR.

**Depositário:** Paulo Andre Blaszcak – (41) 9.9125-6002 e (41) 3202-2600.

### 3) DATA DO LEILÃO

**1º LEILÃO:** dia **28/05/2026** às **13:00 horas**, por preço **igual** ou **superior** ao da avaliação, com pagamento somente à vista.

**2º LEILÃO:** dia **11/06/2026** às **13:00 horas**, pelo maior lance, desde que **não** inferior a 60% do valor da avaliação, com pagamento somente à vista.

**3º LEILÃO:** dia **18/06/2026** às **13:00 horas**, pelo maior lance, desde que **não** inferior a 60% do valor da avaliação, com pagamento somente à vista.

**4º LEILÃO:** dia **25/06/2026** às **13:00 horas**, pelo maior lance, desde que **não** inferior a 60% do valor da avaliação, com pagamento somente à vista.

**Local:** Exclusivamente através site: [www.jrleiloes.com.br](http://www.jrleiloes.com.br).

### 4) CONSTATAÇÃO

Em constatação *in loco*, realizada em 22/01/2026, a equipe desta Leiloeira Oficial constatou os bens em questão por meio de registros fotográficos e, assim, passa a relatar o que foi observado.

#### 4.1 – PEUGEOT/BOXER F350LH 23S – Placas: AWV-1130/PR

Trata-se de um veículo em ruim estado de conservação mas, em funcionamento. Sua pintura está manchada, desbotada, com riscos e marcas de ferrugem. Além disso, constatou-se que a lataria apresenta avarias, assim como, faróis, grade do motor, lanterna traseira do lado esquerdo, para-choque traseiro, portas, bancos, forração interna e outros itens. Quanto aos pneus, apresentam-se em ruim estado de conservação.

#### 4.2 – Registros Fotográficos

Abaixo, algumas fotos do bem constatado para melhor entendimento:





#### 4.3 – Reavaliação

Para apresentar a aludida reavaliação de maneira assertiva e coerente, esta Leiloeira Oficial realizou constatação *in loco* por meio de registros fotográficos, pesquisas mercadológicas e análise dos dados de mercado, culminando na sugestão do valor final para a reavaliação.

#### 4.4 Pesquisa de Mercado

A seguir, apresentam-se alguns anúncios de veículos semelhantes ao bem em análise, os quais se encontram em bom estado de conservação e funcionamento:



Santa Catarina > Norte de Santa Catarina > Carros, vans e utilitários > Região do Vale do Itajaí

29/12 às 10:44



R\$ 75.000

Simular parcelas

Chat

Fique ligado em nossas dicas para evitar golpes e fraudes

Referência de preço

R\$ 75.000

R\$ 68.631

### Peugeot Boxer 2.3 Furg.tb Dies. Med/ Longot.alto 2010

Rio de Janeiro > Norte do Estado e Região dos Lagos > Carros, vans e utilitários > Região dos Lagos

07/01 às 09:44



R\$ 85.000

IPVA pago

Simular parcelas

Chat

Fique ligado em nossas dicas para evitar golpes e fraudes

Referência de preço

R\$ 85.000

Chave reserva

### Peugeot Boxer 2.3 Furg.tb Dies. Med/ Longot.alto 2013

Paraná > Londrina e região > Carros, vans e utilitários > Região de Londrina > Ibiporã

22/01 às 21:19



R\$ 85.000

IPVA pago

Simular parcelas

(43) 99639-8... Ver números

Chat

Juntos criamos um ambiente mais seguro

Referência de preço

### Peugeot Boxer 2.3 Furg.tb Dies. Med/ Longot.alto 2013



#### 4.5 – Considerações

O valor do preço médio, conforme tabela FIPE do veículo acima descrito, com referência ao mês de janeiro de 2026 é de R\$ 93.791,00 (noventa e três mil, setecentos e noventa e um reais). Ainda, com base no item anterior (pesquisa mercadológica), o preço médio de mercado encontrado para veículos semelhantes foi de aproximadamente R\$ 81.700,00 (oitenta e um mil e setecentos reais).

Cabe ressaltar que os veículos tomados como base para pesquisa de mercado estão aptos para serem retirados e utilizados, tão logo, em caso de venda convencional, os respectivos vendedores podem aceitar permutas, financiamento, consórcio e oferecerem eventuais garantias ao adquirente, **o que não ocorre na venda em leilão judicial.**

Já o veículo em análise será alienado no estado de conservação em que se encontra, sem garantia contra vícios e defeitos de qualquer natureza, de maneira que sua retirada só poderá ser realizada após a expedição da carta de arrematação.

Embora os veículos arrematados em leilão não possuem o registro de passagem por leilão em seu documento – CRV, é fato que essa informação permanece registrada no histórico veicular. Assim, tal registro pode ser identificado em vistorias ou laudos periciais, o que pode levar à desvalorização de até 20% no valor de mercado.

Portanto, com base na média de valor de mercado e no atual estado de conservação do veículo em questão, devemos considerar o percentual de aproximadamente 60% (sessenta por cento) do valor da média de mercado, ora apurado, para fins de reavaliação, ou seja, depreciação de aproximadamente 40% (quarenta por cento).

#### 4.6 – Reavaliação

Desta forma, atribui-se ao bem em análise, a título de reavaliação, o valor de R\$ 49.000,00 (quarenta e nove mil reais).

#### 5 – RENAULT/MASTER FUR L1H1 – Placas: AXA-7824/PR

Trata-se de um veículo em regular estado de conservação e, em funcionamento. Sua pintura está manchada, desbotada, com riscos e marcas de ferrugem. Além disso, constatou-se que a lataria apresenta avarias, assim como, para-choque traseiro, lanterna traseira do lado direito, bancos e forração interna. Quanto aos pneus, apresentam-se em aparente regular estado de conservação.

#### 5.2 – Registros Fotográficos

Abaixo, algumas fotos do bem constatado para melhor entendimento:





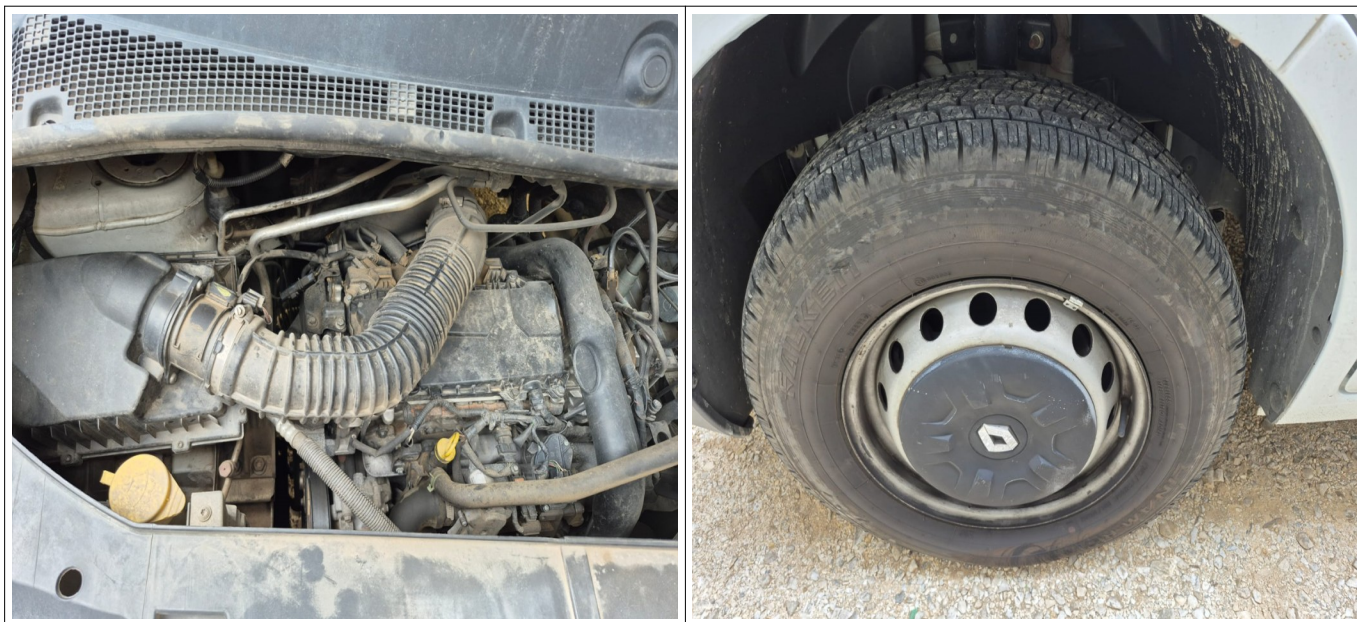

### 5.3 – Reavaliação

Para apresentar a aludida reavaliação de maneira assertiva e coerente, esta Leiloeira Oficial realizou constatação *in loco* por meio de registros fotográficos, pesquisas mercadológicas e análise dos dados de mercado, culminando na sugestão do valor final para a reavaliação.

### 5.4 Pesquisa de Mercado

A seguir, apresentam-se alguns anúncios de veículos semelhantes ao bem em análise, os quais se encontram em bom estado de conservação e funcionamento:

Goiás > Grande Goiânia e Anápolis > Carros, vans e utilitários > Região Leste

19/01 às 15:46



Único dono

R\$ 92.900

IPVA pago

Simular parcelas

Chat

AUVP  
Invista no Brasil e no Mundo

ABRIR >>

Referência de preço

R\$ 92.900

Renault Master 2.3 DCI Furgão 16V Diesel 2014



R\$ 104.000  
R\$ 99.000

Aceita trocas

Simular parcelas

(11) 99735-0... Ver números

Chat

publicidade

## Renault Master 2.3 DCI Furgão 16V Diesel 2014

<b>RENAULT MASTER</b> 2.3 FURGÃO L1H1 16V TURBO INTERCOOLER DIESEL 4P MANUAL			
Cidade <b>Guarulhos - SP</b>			
Ano <b>2013/2014</b>	KM <b>321.000</b>	Câmbio <b>Manual</b>	Carroceria <b>Van/Utilitário</b>
Combustível <b>Diesel</b>	Final de placa <b>6</b>	Cor <b>Branco</b>	IPVA pago <b>Sim</b>
Licenciado <b>Sim</b>			

R\$ 102.500 Ver parcelas

Envie uma mensagem ao vendedor

Nome\*

E-mail\*

Telefone\*

Mensagem\*  
Olá, tenho interesse no veículo. Por favor

### 5.5 – Considerações

O valor do preço médio, conforme tabela FIPE do veículo acima descrito, com referência ao mês de janeiro de 2026 é de R\$ 109.119,00 (cento e nove mil, cento e dezenove reais). Ainda, com base no item anterior (pesquisa mercadológica), o preço médio de mercado encontrado para veículos semelhantes foi de aproximadamente R\$ 98.100,00 (noventa e oito mil e cem reais).

Cabe ressaltar que os veículos tomados como base para pesquisa de mercado estão aptos para serem retirados e utilizados, tão logo, em caso de venda convencional, os respectivos vendedores podem aceitar permutas, financiamento, consórcio e oferecerem eventuais garantias ao adquirente, **o que não ocorre na venda em leilão judicial.**

Já o veículo em análise será alienado no estado de conservação em que se encontra, sem garantia contra vícios e defeitos de qualquer natureza, de maneira que sua retirada só poderá ser realizada após a expedição da carta de arrematação.

Embora os veículos arrematados em leilão não possuem o registro de passagem por leilão em seu documento – CRV, é fato que essa informação permanece registrada no histórico veicular. Assim, tal registro pode ser identificado em vistorias ou laudos periciais, o que pode levar à desvalorização de até 20% no valor de mercado.



Portanto, com base na média de valor de mercado e no atual estado de conservação do veículo em questão, devemos considerar o percentual de aproximadamente 65% (sessenta e cinco por cento) do valor da média de mercado, ora apurado, para fins de reavaliação, ou seja, depreciação de aproximadamente 35% (trinta e cinco por cento).

#### 5.6 – Reavaliação

Desta forma, atribui-se ao bem em análise, a título de reavaliação, o valor de R\$ 63.700,00 (sessenta e três mil e setecentos reais).

#### 6 – RENAULT/MASTER FUR L3H2 – Placas: AXI-8698/RO

Trata-se de veículo em regular estado de conservação e, em funcionamento. A pintura encontra-se manchada e desbotada, apresentando riscos, pontos de descascamento e marcas de ferrugem. Constatou-se, ainda, que a lataria possui diversas avarias, bem como danos nos para-choques, portas, retrovisor do lado direito, lanterna traseira do lado esquerdo, forração interna, entre outros componentes. Os bancos encontram-se manchados, desbotados e desgastados. Quanto aos pneus, estes aparentam estar em regular estado de conservação.

#### 6.2 – Registros Fotográficos

Abaixo, algumas fotos do bem constatado para melhor entendimento:





### 6.3 – Reavaliação

Para apresentar a aludida reavaliação de maneira assertiva e coerente, esta Leiloeira Oficial realizou constatação *in loco* por meio de registros fotográficos, pesquisas mercadológicas e análise dos dados de mercado, culminando na sugestão do valor final para a reavaliação.

### 6.4 Pesquisa de Mercado

A seguir, apresentam-se alguns anúncios de veículos semelhantes ao bem em análise, os quais se encontram em bom estado de conservação e funcionamento:



Único dono Revisões feitas em concessionária Com garantia

### Renault Master 2.3 DCI Extra Furgão 16V Diesel 2014

Vendo uma Van Renault Master 2013... ver número furgão L3h2, completa, Multi Mídia, sensor de re, ar condicionado funcionando perfeitamente, computador de bordo. A toda Prova. Contato: Ediney Sambrana (67)... ver número ...

[Ver descrição completa](#)

## R\$ 100.000

De leilão Com multas

[Simular parcelas](#)

Chat



#### Referência de preço

R\$ 100.000

Preço do anúncio



R\$ 105.000

PREÇO MÉDIO OLX

R\$ 111.214

PREÇO FIPE



### RENAULT MASTER

2.3 EXTRA FURGÃO L3H2 16V TURBO INTERCOOLER DIESEL 4P MANUAL

Cidade  
Catanduva - SP

Ano	KM	Câmbio	Carroceria
2013/2014	300.000	Manual	Van/Utilitário
Combustível	Final de placa	Cor	Alienado
Diesel	4	Branco	Sim

## R\$ 115.000

[Ver parcelas](#)

Envie uma mensagem ao vendedor

Nome\*

E-mail\*

Telefone\*

Mensagem\*

Olá, tenho interesse no veículo. Por favor entre em contato.



Buscar produtos, marcas e muito mais...

Enviar para Maringá 87083350

Categorias > Ofertas > Cupons > Supermercado > Moda > Mercado Play > Vender > Contato

Crie a sua conta > Entre > Compras



2014 | 437.965 km - Anunciado há 2 meses

### Renault Master Furgão 2.3 Extra L3h2 5p

São Paulo Zona Leste, São Paulo

Placa e chassi verificados

## R\$ 129.900

Este veículo está em São Paulo Zona Leste, São Paulo.

WhatsApp

Você teve problemas com o anúncio? [Avise-nos.](#)

Preços de referência



### 6.5 – Considerações

O valor do preço médio, conforme tabela FIPE do veículo acima descrito, com referência ao mês de janeiro de 2026 é de R\$ 111.214,00 (cento e oito mil, duzentos e quatorze reais). Ainda, com base no item anterior (pesquisa mercadológica), o preço médio de mercado encontrado para veículos semelhantes foi de aproximadamente R\$ 114.900,00 (cento e quatorze mil e novecentos reais).

Cabe ressaltar que os veículos tomados como base para pesquisa de mercado estão aptos para serem retirados e utilizados, tão logo, em caso de venda convencional, os respectivos vendedores podem aceitar permutas, financiamento, consórcio e oferecerem eventuais garantias ao adquirente, **o que não ocorre na venda em leilão judicial.**

Já o veículo em análise será alienado no estado de conservação em que se encontra, sem garantia contra vícios e defeitos de qualquer natureza, de maneira que sua retirada só poderá ser realizada após a expedição da carta de arrematação.

Embora os veículos arrematados em leilão não possuem o registro de passagem por leilão em seu documento – CRV, é fato que essa informação permanece registrada no histórico veicular. Assim, tal registro pode ser identificado em vistorias ou laudos periciais, o que pode levar à desvalorização de até 20% no valor de mercado.

Portanto, com base na média de valor de mercado e no atual estado de conservação do veículo em questão, devemos considerar o percentual de aproximadamente 70% (setenta por cento) do valor da média de mercado, ora apurado, para fins de reavaliação, ou seja, depreciação de aproximadamente 30% (trinta por cento).

### 6.6 – Reavaliação

Desta forma, atribui-se ao bem em análise, a título de reavaliação, o valor de R\$ 80.400,00 (oitenta mil e quatrocentos reais).

### 5) LOCALIZAÇÃO DOS BENS

Os veículos encontram-se armazenados a Rua Marcelino Jasinski, nº 1.300, Bairro Sabiá, na cidade de Araucária/PR.

A localização do bem pode ser conferida através do link: <https://maps.app.goo.gl/6PAqKqBveLQ9SJ839>.

### 6) ENCERRAMENTO

Essas foram as informações obtidas na constatação do bem penhorado, as quais se apresentam para análise e apreciação por este D. Juízo.

Sendo o que tinha para o momento, reitero votos de apreço e admiração.

Respeitosamente,

Curitiba/PR, 06 de abril de 2026.

JOYCE RIBEIRO  
Leiloeira Oficial