



LAUDO DE REAVALIAÇÃO VEICULAR

PROCESSO Nº 5028359-86.2025.4.04.7100/RS

Porto Alegre/RS, 17 de abril de 2026.



1. SOLICITANTE

A solicitante é a 11ª Vara Federal de Porto Alegre/RS, por meio dos autos de Alienação Judicial Criminal nº 5028359-86.2025.4.04.7100/RS.

2. OBJETIVO

O que se pretende determinar com a presente reavaliação é o real valor praticado pelo mercado de semirreboque seminovos, ou seja, a quantia mais provável pela qual se negociaria voluntariamente e conscientemente um determinado bem, numa data de referência, dentro das condições do mercado vigente.

3. METODOLOGIA

Para apresentar o aludido laudo de reavaliação de maneira assertiva, esta Leiloeira Oficial, realizou, análise do estado de conservação do bem, através de registros fotográficos (1), pesquisas mercadológicas (2), análise dos dados de mercado (3) e, por fim, sugestão de valor final para reavaliação (4).

4. BEM A SER REAVALIADO

Semirreboque, SR/RANDON SR CA, ano fab./mod.: 2007/2007, cor: BRANCA, placas: MEJ-7C06/RS, chassi: 9ADG135377M254073 e renavam: 00931064864.

5. CONSTATAÇÃO

Conforme as fotos abaixo, trata-se de um semirreboque em estado regular de conservação. A pintura encontra-se danificada, em razão da exposição ao tempo. Os pneus estão em mau estado de conservação.

Obs.: Não foi possível certificar o seu devido funcionamento, assim como de sua parte mecânica e elétrica. Abaixo, algumas imagens do referido bem:

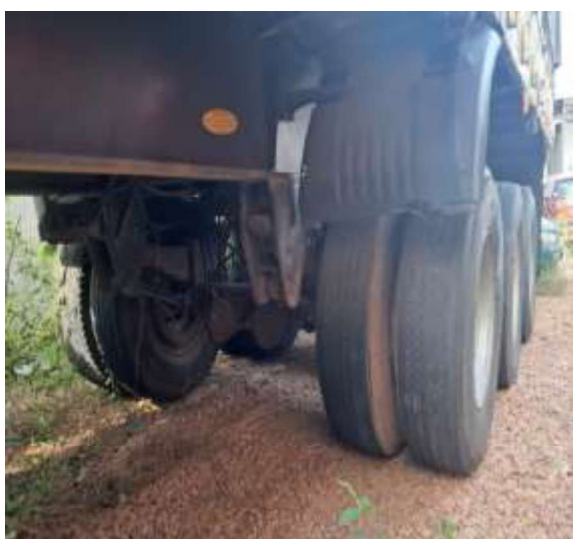



6. PESQUISA MERCADOLÓGICA

Segue abaixo, algumas amostras de semirreboque do mesmo ano, modelo e em bom estado de conservação e funcionamento



2008 · Anunciado há 3 meses

Carreta Semi-reboque Carga Seca Randon Ano 2008 3 Eixos

Curitiba, Paraná

Não verificado

R\$ 59.000

[WhatsApp](#)

Você teve problemas com o anúncio? [Avisar-nos](#).

Informações da loja

Patio201caminhoes



2007 - Anunciado há 2 meses

Carreta Granelera Ls Randon
Ano 2007 12.40

Curitiba, Paraná

Não verificado

R\$ 59.000

WhatsApp

Você teve problemas com o anúncio? [Avise-nos.](#)

Informações da loja

Patio20tcaminhoes

O Mercado Livre verificou os dados por um processo de validação de

2010 - Anunciado há 19 dias

Carreta Semi Reboque Granelero Randon Ano 2010/2010 Ls

Curitiba, Paraná

Não verificado

R\$ 55.000

WhatsApp

Você teve problemas com o anúncio? [Avise-nos.](#)

Informações da loja

Rodolímacaminhoes

7. CONSIDERAÇÕES FINAIS

Com base no item anterior (pesquisa mercadológica), o preço médio de mercado encontrado para semirreboques semelhantes foi de aproximadamente R\$ 57.600,00 (cinquenta e sete mil e seiscentos reais).

Cabe ressaltar que os semirreboques tomados como base para pesquisa de mercado estão aptos para serem retirados e utilizados, tão logo, em caso de venda convencional, os respectivos vendedores podem aceitar permutas, financiamento, consórcio e oferecerem eventuais garantias ao adquirente, **o que não ocorre na venda em leilão judicial.**



Já o semirreboque reavaliando será alienado no estado de conservação em que se encontra, sem garantia contra vícios e defeitos de qualquer natureza, de maneira que sua retirada só poderá ser realizada após a expedição da carta de arrematação.

Embora os veículos arrematados em leilão não tenham registrada no documento a observação de passagem por leilão, é fato que essa informação permanece registrada no histórico veicular. Tal registro pode ser identificado em vistorias ou laudos periciais, o que pode levar à **desvalorização de até 20% no valor de mercado**. Ademais, algumas seguradoras se recusam a oferecer cobertura total para esses veículos, ou até mesmo negam a contratação do seguro.

Portanto, com base na média de valor de mercado e no atual estado de conservação do bem em questão, devemos considerar o percentual de aproximadamente 55% (cinquenta e cinco por cento) do valor da média de mercado, ora apurado, para fins de reavaliação, ou seja, depreciação de aproximadamente 45% (quarenta e cinco por cento).

8. REAVALIAÇÃO FINAL

Desta forma, atribui-se ao bem em análise, a título de reavaliação, o valor final de **R\$ 31.700,00 (trinta e um mil e setecentos reais)**.

Sendo o que tinha para o momento, renova votos de elevada estima e consideração.

Porto Alegre/RS, 17 de abril de 2026.

JOYCE RIBEIRO

Leiloeira Oficial