

RODRIGO IEZZI TARDELLI

ARQUITETO URBANISTA
CAU Nº 64054-9 / A1877151
IBAPE Nº 2173

1

EXMO(A). SENHOR(A) DOUTOR(A) JUIZ(A) DE DIREITO DA 9ª VARA CÍVEL DO FORO REGIONAL II DE SANTO AMARO/SP.

PROCESSO Nº 0019452-53.2024.8.26.0002

***Ação:* CUMPRIMENTO DE SENTENÇA**

***Reqte:* MARILDA DA COSTA.**

***Reqda:* MARILUCE DA COSTA GONÇALVES E OUTRO.**

RODRIGO IEZZI TARDELLI, Perito Judicial, nomeado nos AUTOS em epigrafe, vem mui respeitosamente a V. Excia, **pedir as devidas escusas, pois houve um equívoco de digitação em relação a apresentação da área construída do imóvel**, onde estava descrito 150,00 m² as fls.103 e113 dos autos, quando na verdade se trata de uma área construída de 190,00 m², razão pela qual este signatário apresenta o laudo retificado:

LAUDO

Rua Tabatinguera, 140 – 7º Andar – cj. 705 – CEP 01020-901 – São Paulo – SP

Fones: (11) 3107-9289 / 3105-3414

E-MAIL:rodrigo@tardelliengenharia.com.br
tardelli@tardelliengenharia.com.br

Este documento é cópia do original, assinado digitalmente por RODRIGO IEZZI TARDELLI e Tribunal de Justiça do Estado de São Paulo, protocolado em 29/01/2025 às 12:12, sob o número WSTA25700677857. Para conferir o original, acesse o site <https://esaj.tjsp.jus.br/pastadigital/pg/abrirConferenciaDocumento.do>, informe o processo 0019452-53.2024.8.26.0002 e código bW2eOpIK.

RODRIGO IEZZI TARDELLI

ARQUITETO URBANISTA
 CAU Nº 64054-9 / A1877151
 IBAPE Nº 2173

ÍNDICE

I. PRELIMINARES	PÁG. 03
II. VISTORIA	PÁG. 03
III. RELATÓRIO FOTOGRÁFICO	PÁG. 07
IV. VALOR DO IMÓVEL	PÁG. 16
V. CONCLUSÃO	PÁG. 17
VI. ENCERRAMENTO	PÁG. 18

ANEXOS

- I – Pesquisa Imobiliária.**
- II – Cálculos.**

RODRIGO IEZZI TARDELLIARQUITETO URBANISTA
CAU Nº 64054-9 / A1877151
IBAPE Nº 2173**3****I. - PRELIMINARES.**

O presente trabalho objetiva a avaliação do imóvel, situado à Rua Oscar Nelson, nº 103 – Casa 6, – Jordanópolis, São Paulo/SP.

Deferida a prova pericial, para avaliação do imóvel, o Signatário foi honrado com a nomeação do MM. Juízo, para servir como Perito Judicial.

II. - VISTORIA.

Das minuciosas vistorias e diligências efetuadas e como se verifica das fotos juntadas ao Laudo, que mostram todas as características e condições locais, assim como o imóvel avaliando em detalhes, tem-se:

Rua Tabatinguera, 140 – 7º Andar – cj. 705 – CEP 01020-901 – São Paulo – SP

Fones: (11) 3107-9289 / 3105-3414

E-MAIL: rodrigo@tardelliengenharia.com.br
tardelli@tardelliengenharia.com.br

RODRIGO IEZZI TARDELLIARQUITETO URBANISTA
CAU Nº 64054-9 / A1877151
IBAPE Nº 2173

4

II.1 - LOCALIZAÇÃO.

O imóvel avaliado se encontra situado à Rua Oscar Nelson, nº 103 – Casa 6, – Jordanópolis, São Paulo/SP, conforme mapa de localização abaixo:

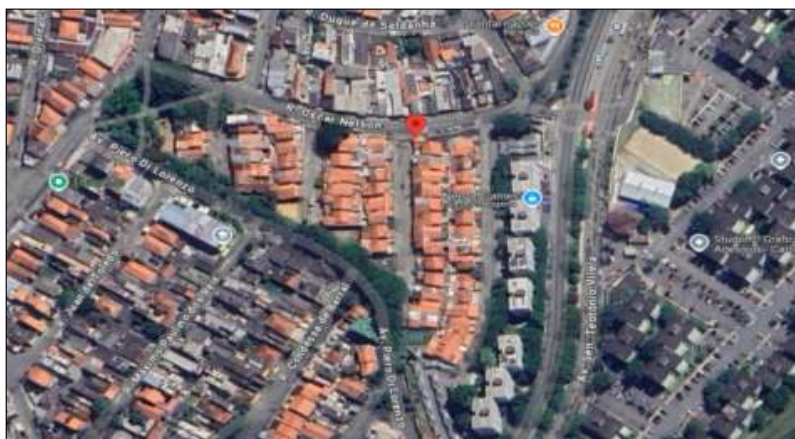
**II.2 - MELHORAMENTOS E CARACTERÍSTICAS LOCAIS.**

O local é dotado de todos os melhoramentos públicos e a região apresenta-se com característica mista residencial-comercial, e o imóvel avaliando enquadrando-se no Grupo I - Zonas de Uso Residencial Horizontal, na **2ª Zona Residencial Horizontal Médio** das “**NORMAS PARA AVALIAÇÃO DE IMÓVEIS URBANOS**” do IBAPE.

Rua Tabatinguera, 140 – 7º Andar – cj. 705 – CEP 01020-901 – São Paulo – SP

Fones: (11) 3107-9289 / 3105-3414

E-MAIL: rodrigo@tardelliengenharia.com.br
tardelli@tardelliengenharia.com.br

II.3 - ZONEAMENTO.

O imóvel encontra-se situado em ZEUa– Zona Eixo de Estruturação da Transformação Urbana Ambiental.



O imóvel situa-se em local dotado de todos os melhoramentos públicos, tais como: iluminação pública, redes de água, esgoto, energia elétrica, pavimentação com guias e sarjeta, transporte coletivo e serviço de coleta de lixo.

A região apresenta infraestrutura desenvolvida, sendo encontrado nas imediações comércio de âmbito local, escola, assistência médica hospitalar e policiamento regular.

RODRIGO IEZZI TARDELLI

ARQUITETO URBANISTA
CAU Nº 64054-9 / A1877151
IBAPE Nº 2173

6

II.4 - DO IMÓVEL.

IMÓVEL: CASA Nº 06 do Conjunto Residencial Sul.

Área útil..... = 190,00 m²

-**Conservação:** Regular.

-**Idade aparente:** 41 anos.

Acabamentos principais do imóvel:

-**Pisos:** revestimento cerâmico no lavabo, cozinha, quintal e banheiro, revestimento de madeira nos quartos e sala.

-**Paredes:** Pintura na sala e quartos, possuindo revestimento em cerâmica nas áreas molhadas do banheiro e cozinha.

-**Forros:** Laje pintada em látex com molduras de gesso decorativa.

-**Outros:** Caixilhos em alumínio.

Rua Tabatinguera, 140 – 7º Andar – cj. 705 – CEP 01020-901 – São Paulo – SP

Fones: (11) 3107-9289 / 3105-3414

E-MAIL:rodrigo@tardelliengenharia.com.br
tardelli@tardelliengenharia.com.br

RODRIGO IEZZI TARDELLI

ARQUITETO URBANISTA
CAU Nº 64054-9 / A1877151
IBAPE Nº 2173

7

III. - RELATÓRIO FOTOGRÁFICO.



FOTO 01

Vista da fachada.



FOTO 02

Vista da garagem.

Rua Tabatinguera, 140 – 7º Andar – cj. 705 – CEP 01020-901 – São Paulo – SP

Fones: (11) 3107-9289 / 3105-3414

E-MAIL: rodrigo@tardelliengenharia.com.br
tardelli@tardelliengenharia.com.br

RODRIGO IEZZI TARDELLI

ARQUITETO URBANISTA
CAU Nº 64054-9 / A1877151
IBAPE Nº 2173

8



FOTO 03

Vista da sala.



FOTO 04

Vista da sala de jantar.

Rua Tabatinguera, 140 – 7º Andar – cj. 705 – CEP 01020-901 – São Paulo – SP

Fones: (11) 3107-9289 / 3105-3414

E-MAIL: rodrigo@tardelliengenharia.com.br
tardelli@tardelliengenharia.com.br

RODRIGO IEZZI TARDELLI

ARQUITETO URBANISTA
CAU Nº 64054-9 / A1877151
IBAPE Nº 2173

9



FOTO 05

Vista do lavabo.



FOTO 06

Vista da copa.

Rua Tabatinguera, 140 – 7º Andar – cj. 705 – CEP 01020-901 – São Paulo – SP

Fones: (11) 3107-9289 / 3105-3414

E-MAIL: rodrigo@tardelliengenharia.com.br
tardelli@tardelliengenharia.com.br

Este documento é cópia do original, assinado digitalmente por RODRIGO IEZZI TARDELLI e Tribunal de Justiça do Estado de São Paulo, protocolado em 29/01/2025 às 12:12, sob o número WSTA25700677857
Para conferir o original, acesse o site <https://esaj.tjsp.jus.br/pastadigital/pg/abrirConferenciaDocumento.do>, informe o processo 0019452-53.2024.8.26.0002 e código bW2eOpIK.

RODRIGO IEZZI TARDELLI

ARQUITETO URBANISTA
CAU Nº 64054-9 / A1877151
IBAPE Nº 2173

10



FOTO 07

Vista da cozinha.



FOTO 08

Vista do corredor lateral.

Rua Tabatinguera, 140 – 7º Andar – cj. 705 – CEP 01020-901 – São Paulo – SP

Fones: (11) 3107-9289 / 3105-3414

E-MAIL: rodrigo@tardelliengenharia.com.br
tardelli@tardelliengenharia.com.br

RODRIGO IEZZI TARDELLI

ARQUITETO URBANISTA
CAU Nº 64054-9 / A1877151
IBAPE Nº 2173

11



FOTO 09

Vista do corredor lateral.



FOTO 10

Vista da escada de acesso ao pavimento superior.

Rua Tabatinguera, 140 – 7º Andar – cj. 705 – CEP 01020-901 – São Paulo – SP

Fones: (11) 3107-9289 / 3105-3414

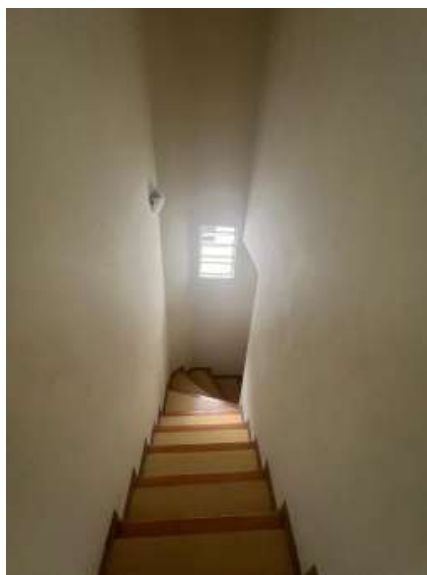
E-MAIL: rodrigo@tardelliengenharia.com.br
tardelli@tardelliengenharia.com.br

RODRIGO IEZZI TARDELLI

ARQUITETO URBANISTA
CAU Nº 64054-9 / A1877151
IBAPE Nº 2173

12



FOTO 11

Vista do corredor de distribuição.



FOTO 12

Vista do quarto 01.

Rua Tabatinguera, 140 – 7º Andar – cj. 705 – CEP 01020-901 – São Paulo – SP

Fones: (11) 3107-9289 / 3105-3414

E-MAIL: rodrigo@tardelliengenharia.com.br
tardelli@tardelliengenharia.com.br

RODRIGO IEZZI TARDELLI

ARQUITETO URBANISTA
CAU Nº 64054-9 / A1877151
IBAPE Nº 2173

13



FOTO 13

Vista do terraço.



FOTO 14

Vista do banheiro.

Rua Tabatinguera, 140 – 7º Andar – cj. 705 – CEP 01020-901 – São Paulo – SP

Fones: (11) 3107-9289 / 3105-3414

E-MAIL: rodrigo@tardelliengenharia.com.br
tardelli@tardelliengenharia.com.br

RODRIGO IEZZI TARDELLI

ARQUITETO URBANISTA
CAU Nº 64054-9 / A1877151
IBAPE Nº 2173

14



FOTO 15

Vista do quarto 02.



FOTO 16

Vista da lavanderia.

Rua Tabatinguera, 140 – 7º Andar – cj. 705 – CEP 01020-901 – São Paulo – SP

Fones: (11) 3107-9289 / 3105-3414

E-MAIL: rodrigo@tardelliengenharia.com.br
tardelli@tardelliengenharia.com.br

RODRIGO IEZZI TARDELLI

ARQUITETO URBANISTA
CAU Nº 64054-9 / A1877151
IBAPE Nº 2173

15



FOTO 17

Vista da área externa.



FOTO 18

Vista da área externa.

Rua Tabatinguera, 140 – 7º Andar – cj. 705 – CEP 01020-901 – São Paulo – SP

Fones: (11) 3107-9289 / 3105-3414

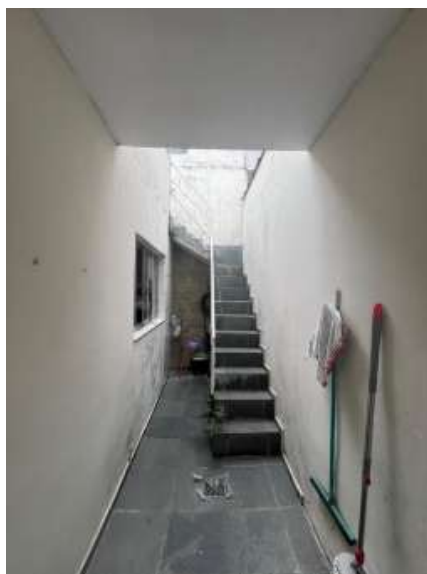
E-MAIL: rodrigo@tardelliengenharia.com.br
tardelli@tardelliengenharia.com.br

RODRIGO IEZZI TARDELLI

ARQUITETO URBANISTA
CAU Nº 64054-9 / A1877151
IBAPE Nº 2173

16

IV. - VALOR DO IMÓVEL.

IV.1 - CÁLCULO DO VALOR DA CASA

Como preconizado pela “Norma para Avaliação de Imóveis Urbanos de 2011”, do Instituto Brasileiro de Avaliações e Perícias de Engenharia de São Paulo (IBAPE-SP) o apartamento será avaliado pelo "Método Comparativo Direto".

Aquele que define o valor através da comparação com dados de mercado assemelhados quanto às características intrínsecas e extrínsecas. As características e os atributos dos dados pesquisados que exercem influência na formação dos preços e, conseqüentemente, no valor, devem ser ponderados por homogeneização, respeitados os níveis de rigor. É condição fundamental para aplicação deste método a existência de um conjunto de dados que possa ser tomado estatisticamente como amostra do mercado imobiliário.

Valor Unitário = 3.665,83/m²

Área útil..... = 190,00 m²

Fórmula para a determinação do valor da casa:

$$V_i = A_u \times V_u$$

$$V_{\text{Imóvel}} = 190,00\text{m}^2 \times \text{R\$ } 3.665,83/\text{m}^2$$

$$V_{\text{Imóvel}} = \text{R\$ } 696.507,70$$

Rua Tabatinguera, 140 – 7º Andar – cj. 705 – CEP 01020-901 – São Paulo – SP

Fones: (11) 3107-9289 / 3105-3414

E-MAIL: rodrigo@tardelliengenharia.com.br
tardelli@tardelliengenharia.com.br

Este documento é cópia do original, assinado digitalmente por RODRIGO IEZZI TARDELLI e Tribunal de Justiça do Estado de São Paulo, protocolado em 29/01/2025 às 12:12, sob o número WSTA257000677857. Para conferir o original, acesse o site <https://esaj.tjsp.jus.br/pastadigital/pg/abrirConferenciaDocumento.do>, informe o processo 0019452-53.2024.8.26.0002 e código bW2eOpIK.

RODRIGO IEZZI TARDELLIARQUITETO URBANISTA
CAU Nº 64054-9 / A1877151
IBAPE Nº 2173

17

V - CONCLUSÃO

Na pesquisa, foi calculado o preço do do imóvel, situado à Rua Oscar Nelson, nº 103 – Casa 6, – Jordanópolis, São Paulo/SP. – pelo “método comparativo direto”, concluiu-se, para o local, com o valor (arredondado) de **R\$ 700.000,00 (setecentos mil reais)** para janeiro de 2025.

O imóvel, situado à Rua Oscar Nelson, nº 103 – Casa 6, – foi calculado em:

R\$ 700.000,00
(setecentos mil reais)

Válido para janeiro de 2.025.

Rua Tabatinguera, 140 – 7º Andar – cj. 705 – CEP 01020-901 – São Paulo – SP

Fones: (11) 3107-9289 / 3105-3414

E-MAIL: rodrigo@tardelliengenharia.com.br
tardelli@tardelliengenharia.com.br

RODRIGO IEZZI TARDELLI

ARQUITETO URBANISTA
CAU Nº 64054-9 / A1877151
IBAPE Nº 2173

18

VI. - ENCERRAMENTO.

Consta o presente laudo de 18 (dezoito) folhas, vindo esta última datada e assinada.

Anexo I - Pesquisa Imobiliária.

Anexo II – Cálculos.

São Paulo, 29 de janeiro de 2.025.

RODRIGO IEZZI TARDELLI
ARQUITETO E URBANISTA
CAU Nº 64054-9 / A1877151
IBAPE Nº 2173
ASSINATURA DIGITAL

Rua Tabatinguera, 140 – 7º Andar – cj. 705 – CEP 01020-901 – São Paulo – SP
Fones: (11) 3107-9289 / 3105-3414

E-MAIL: rodrigo@tardelliengenharia.com.br
tardelli@tardelliengenharia.com.br

Este documento é cópia do original, assinado digitalmente por RODRIGO IEZZI TARDELLI e Tribunal de Justiça do Estado de São Paulo, protocolado em 29/01/2025 às 12:12, sob o número WSTA25700677857. Para conferir o original, acesse o site <https://esaj.tjsp.jus.br/pastadigital/pg/abrirConferenciaDocumento.do>, informe o processo 0019452-53.2024.8.26.0002 e código bW2eOpIK.

RODRIGO IEZZI TARDELLI

ARQUITETO URBANISTA
CAU Nº 64054-9 / A1877151
IBAPE Nº 2173

19

ANEXO I

Pesquisa Imobiliária

Rua Tabatinguera, 140 – 7º Andar – cj. 705 – CEP 01020-901 – São Paulo – SP
Fones: (11) 3107-9289 / 3105-3414

E-MAIL: rodrigo@tardelliengenharia.com.br
tardelli@tardelliengenharia.com.br

Este documento é cópia do original, assinado digitalmente por RODRIGO IEZZI TARDELLI e Tribunal de Justiça do Estado de São Paulo, protocolado em 29/01/2025 às 12:12, sob o número WSTA25700677857
Para conferir o original, acesse o site <https://esaj.tjsp.jus.br/pastadigital/pg/abrirConferenciaDocumento.do>, informe o processo 0019452-53.2024.8.26.0002 e código bW2eOpIK.

RODRIGO IEZZI TARDELLI

ARQUITETO URBANISTA
CAU Nº 64054-9 / A1877151
IBAPE Nº 2173

20

ELEMENTOS DA AVALIAÇÃO

DADOS DA FICHA 1

NÚMERO DA PESQUISA : SAO PAULO - SP - 2025 UTILIZADO DATA DA PESQUISA : 16/01/2025
SETOR : QUADRA : ÍNDICE DO LOCAL : 1,00 CHAVE GEOGRÁFICA :

DADOS DA LOCALIZAÇÃO

ENDEREÇO : RUA OSCAR NELSON NÚMERO : 109
COMP. : BAIRRO : CIDADE : SAO PAULO - SP
CEP : UF : SP

DADOS DA REGIÃO

MELHORAMENTOS :

PAVIMENTAÇÃO REDE DE COLETA DE ESGOTO REDE DE ILUMINAÇÃO PÚBLICA
 REDE DE GÁS REDE DE DISTRIBUIÇÃO DE ÁGUA TV A CABO

DADOS DO TERRENO

ÁREA (Ar) M²: 125,00 TESTADA - (ct) m: 5,00 PROF. EQUIV. (Pe): 25,00
ACESSIBILIDADE: Direta FORMATO: Regular ESQUINA: Não
TOPOGRAFIA: plano
CONSISTÊNCIA: seco

DADOS DA BENFEITORIA

TIPO DA EDIFICAÇÃO : Casa USO DA EDIFICAÇÃO : Residencial ÁREA CONSTRUÍDA M²: 140,00
PADRÃO CONSTR.: casa médio CONSERVAÇÃO : c - regular
COEF. DE PADRÃO : 2,150 IDADE REAL : 41 anos COEF. DE DEP. (k) : 0,620 CUSTO BASE (R\$): 0,00

VAGAS : 0 PAVIMENTOS : 0
VALOR CALCULADO : 0,00 VALOR ARBITRADO : 0,00

FATORES ADICIONAIS

ADICIONAL 01: 1,00 ADICIONAL 02: 1,00 ADICIONAL 03: 1,00
ADICIONAL 04: 1,00 ADICIONAL 05: 1,00 ADICIONAL 06: 1,00

DADOS DA TRANSAÇÃO

NATUREZA : Oferta VALOR VENDA (R\$) : 572.000,00 VALOR LOCAÇÃO (R\$) : 0,00
IMOBILIÁRIA : SHEID IMÓVEIS
CONTATO : REF: MC13901 TELEFONE : (11)-55230177
OBSERVAÇÃO :

RESULTADO DA HOMOGENEIZAÇÃO

FATORES NORMA IBAPE/SP	FATORES ADICIONAIS	VALORES/VARIAÇÃO
LOCALIZAÇÃO Floc : 0,00	FT ADICIONAL 01 : 0,00	VALOR UNITÁRIO : 3,677,14
OBSOLESCÊNCIA Fobs : -9,49	FT ADICIONAL 02 : 0,00	HOMOGENEIZAÇÃO : 3,667,65
PADRÃO Fp : 0,00	FT ADICIONAL 03 : 0,00	VARIAÇÃO : 0,9974
VAGAS 0,00	FT ADICIONAL 04 : 0,00	
	FT ADICIONAL 05 : 0,00	
	FT ADICIONAL 06 : 0,00	

Rua Tabatinguera, 140 – 7º Andar – cj. 705 – CEP 01020-901 – São Paulo – SP

Fones: (11) 3107-9289 / 3105-3414

E-MAIL: rodrigo@tardelliengenharia.com.br
tardelli@tardelliengenharia.com.br

Este documento é cópia do original, assinado digitalmente por RODRIGO IEZZI TARDELLI e Tribunal de Justiça do Estado de São Paulo, protocolado em 29/01/2025 às 12:12, sob o número WSTA25700677857 Para conferir o original, acesse o site <https://esaj.tjsp.jus.br/pastadigital/pg/abrirConferenciaDocumento.do>, informe o processo 0019452-53.2024.8.26.0002 e código bW2eOpIk.

RODRIGO IEZZI TARDELLI

ARQUITETO URBANISTA
CAU Nº 64054-9 / A1877151
IBAPE Nº 2173

21

ELEMENTOS DA AVALIAÇÃO

DADOS DA FICHA 2

NÚMERO DA PESQUISA : SAO PAULO - SP - 2025 UTILIZADO DATA DA PESQUISA : 16/01/2025
SETOR : QUADRA : ÍNDICE DO LOCAL : 1,00 CHAVE GEOGRÁFICA :

DADOS DA LOCALIZAÇÃO

ENDEREÇO : RUA OSCAR NELSON NÚMERO : 109
COMP.: BAIRRO : CIDADE : SAO PAULO - SP
CEP : UF : SP

DADOS DA REGIÃO

MELHORAMENTOS :

PAVIMENTAÇÃO REDE DE COLETA DE ESGOTO REDE DE ILUMINAÇÃO PÚBLICA
 REDE DE GÁS REDE DE DISTRIBUIÇÃO DE ÁGUA TV A CABO

DADOS DO TERRENO

ÁREA (Ar) M²: 125,00 TESTADA - (cf) m : 5,00 PROF. EQUIV. (Pe) : 25,00
ACESSIBILIDADE : Direta FORMATO : Regular ESQUINA : Não
TOPOGRAFIA : plano
CONSISTÊNCIA : seco

DADOS DA BENFEITORIA

TIPO DA EDIFICAÇÃO : Casa USO DA EDIFICAÇÃO : Residencial ÁREA CONSTRUÍDA M²: 159,00
PADRÃO CONSTR.: casa médio (-) CONSERVAÇÃO : c - regular
COEF. DE PADRÃO : 1,903 IDADE REAL : 41 anos COEF. DE DEP. (k) : 0,618 CUSTO BASE (R\$): 0,00
VAGAS : 0 PAVIMENTOS : 0
VALOR CALCULADO : 0,00 VALOR ARBITRADO : 0,00

FATORES ADICIONAIS

ADICIONAL 01: 1,00 ADICIONAL 02: 1,00 ADICIONAL 03: 1,00
ADICIONAL 04: 1,00 ADICIONAL 05: 1,00 ADICIONAL 06: 1,00

DADOS DA TRANSAÇÃO

NATUREZA : Oferta VALOR VENDA (R\$) : 549.000,00 VALOR LOCAÇÃO (R\$) : 0,00
IMOBILIÁRIA : SHED IMÓVEIS
CONTATO : REF: MR89473 TELEFONE : (11)-55230177
OBSERVAÇÃO :

RESULTADO DA HOMOGENEIZAÇÃO

FATORES NORMA IBAPE/SP	FATORES ADICIONAIS	VALORES/VARIAÇÃO
LOCALIZAÇÃO Floc : 0,00	FT ADICIONAL 01 : 0,00	VALOR UNITÁRIO : 3.107,55
OBSOLESCÊNCIA Fobs : 0,00	FT ADICIONAL 02 : 0,00	HOMOGENEIZAÇÃO : 3.435,45
PADRÃO Fp : 327,90	FT ADICIONAL 03 : 0,00	VARIAÇÃO : 1.1055
VAGAS 0,00	FT ADICIONAL 04 : 0,00	
	FT ADICIONAL 05 : 0,00	
	FT ADICIONAL 06 : 0,00	

Rua Tabatinguera, 140 – 7º Andar – cj. 705 – CEP 01020-901 – São Paulo – SP

Fones: (11) 3107-9289 / 3105-3414

E-MAIL: rodrigo@tardelliengenharia.com.br
tardelli@tardelliengenharia.com.br

RODRIGO IEZZI TARDELLI

ARQUITETO URBANISTA
CAU Nº 64054-9 / A1877151
IBAPE Nº 2173

22

ELEMENTOS DA AVALIAÇÃO

DADOS DA FICHA 3

NÚMERO DA PESQUISA : SAO PAULO - SP - 2025 UTILIZADO DATA DA PESQUISA : 16/01/2025
SETOR : QUADRA : ÍNDICE DO LOCAL : 1,00 CHAVE GEOGRÁFICA :

DADOS DA LOCALIZAÇÃO

ENDEREÇO : RUA OSCAR NELSON NÚMERO : 109
COMP. : BAIRRO : CIDADE : SAO PAULO - SP
CEP : UF : SP

DADOS DA REGIÃO

MELHORAMENTOS :

PAVIMENTAÇÃO REDE DE COLETA DE ESGOTO REDE DE ILUMINAÇÃO PÚBLICA
 REDE DE GÁS REDE DE DISTRIBUIÇÃO DE ÁGUA TV A CABO

DADOS DO TERRENO

ÁREA (Ar) M²: 125,00 TESTADA - (ct) m : 5,00 PROF. EQUIV. (Pe) : 25,00
ACESSIBILIDADE : Direta FORMATO : Regular ESQUINA : Não
TOPOGRAFIA : plano
CONSISTÊNCIA : seco

DADOS DA BENFEITORIA

TIPO DA EDIFICAÇÃO : Casa USO DA EDIFICAÇÃO : Residencial ÁREA CONSTRUÍDA M²: 140,00
PADRÃO CONSTR.: casa médio CONSERVAÇÃO : c - regular
COEF. DE PADRÃO : 2,150 IDADE REAL : 41 anos COEF. DE DEP. (k) : 0,620 CUSTO BASE (R\$): 0,00
VAGAS : 0 PAVIMENTOS : 0
VALOR CALCULADO : 0,00 VALOR ARBITRADO : 0,00

FATORES ADICIONAIS

ADICIONAL 01: 1,00 ADICIONAL 02: 1,00 ADICIONAL 03: 1,00
ADICIONAL 04: 1,00 ADICIONAL 05: 1,00 ADICIONAL 06: 1,00

DADOS DA TRANSAÇÃO

NATUREZA : Oferta VALOR VENDA (R\$) : 540.000,00 VALOR LOCAÇÃO (R\$) : 0,00
IMOBILIÁRIA : LOPES INVEST HOUSE
CONTATO : REF: RE0805229 TELEFONE : (11)-56697070
OBSERVAÇÃO :

RESULTADO DA HOMOGENEIZAÇÃO

FATORES NORMA IBAPE/SP	FATORES ADICIONAIS	VALORES/VARIAÇÃO
LOCALIZAÇÃO Floc : 0,00	FT ADICIONAL 01 : 0,00	VALOR UNITÁRIO : 3.471,43
OBSOLESCÊNCIA Fobs : -8,96	FT ADICIONAL 02 : 0,00	HOMOGENEIZAÇÃO : 3.462,47
PADRÃO Fp : 0,00	FT ADICIONAL 03 : 0,00	VARIAÇÃO : 0,9974
VAGAS 0,00	FT ADICIONAL 04 : 0,00	
	FT ADICIONAL 05 : 0,00	
	FT ADICIONAL 06 : 0,00	

Rua Tabatinguera, 140 – 7º Andar – cj. 705 – CEP 01020-901 – São Paulo – SP

Fones: (11) 3107-9289 / 3105-3414

E-MAIL: rodrigo@tardelliengenharia.com.br
tardelli@tardelliengenharia.com.br

Este documento é cópia do original, assinado digitalmente por RODRIGO IEZZI TARDELLI e Tribunal de Justiça do Estado de São Paulo, protocolado em 29/01/2025 às 12:12, sob o número WSTA25700677857. Para conferir o original, acesse o site <https://esaj.tjsp.jus.br/pastadigital/pg/abrirConferenciaDocumento.do>, informe o processo 0019452-53.2024.8.26.0002 e código bW2eOpIK.

RODRIGO IEZZI TARDELLI

ARQUITETO URBANISTA
CAU Nº 64054-9 / A1877151
IBAPE Nº 2173

23

ELEMENTOS DA AVALIAÇÃO

DADOS DA FICHA 4

NÚMERO DA PESQUISA : SAO PAULO - SP - 2025 UTILIZADO DATA DA PESQUISA : 16/01/2025
 SETOR : QUADRA : ÍNDICE DO LOCAL : 1,00 CHAVE GEOGRÁFICA :

DADOS DA LOCALIZAÇÃO

ENDEREÇO : RUA OSCAR NELSON NÚMERO : 109
 COMP.: BAIRRO : CIDADE : SAO PAULO - SP
 CEP : UF : SP

DADOS DA REGIÃO

MELHORAMENTOS :

PAVIMENTAÇÃO REDE DE COLETA DE ESGOTO REDE DE ILUMINAÇÃO PÚBLICA
 REDE DE GÁS REDE DE DISTRIBUIÇÃO DE ÁGUA TV A CABO

DADOS DO TERRENO

ÁREA (Ar) M²: 125,00 TESTADA - (cf) m : 5,00 PROF. EQUIV. (Pe) : 25,00
 ACESSIBILIDADE : Direta FORMATO : Regular ESQUINA : Não
 TOPOGRAFIA : plano
 CONSISTÊNCIA : seco

DADOS DA BENFEITORIA

TIPO DA EDIFICAÇÃO : Casa USO DA EDIFICAÇÃO : Residencial ÁREA CONSTRUÍDA M²: 179,00
 PADRÃO CONSTR.: casa médio CONSERVAÇÃO : c - regular
 COEF. DE PADRÃO : 2,150 IDADE REAL : 41 anos COEF. DE DEP. (k) : 0,620 CUSTO BASE (R\$): 0,00
 VAGAS : 0 PAVIMENTOS : 0
 VALOR CALCULADO : 0,00 VALOR ARBITRADO : 0,00

FATORES ADICIONAIS

ADICIONAL 01: 1,00 ADICIONAL 02: 1,00 ADICIONAL 03: 1,00
 ADICIONAL 04: 1,00 ADICIONAL 05: 1,00 ADICIONAL 06: 1,00

DADOS DA TRANSAÇÃO

NATUREZA : Oferta VALOR VENDA (R\$) : 690.000,00 VALOR LOCAÇÃO (R\$) : 0,00
 IMOBILIÁRIA : PROHABITAR IMÓVEIS
 CONTATO : REF: S05226 TELEFONE : (11)-56697944
 OBSERVAÇÃO :

RESULTADO DA HOMOGENEIZAÇÃO

FATORES NORMA IBAPE/SP	FATORES ADICIONAIS	VALORES/VARIAÇÃO
LOCALIZAÇÃO Floc : 0,00	FT ADICIONAL 01 : 0,00	VALOR UNITÁRIO : 3.469,27
OBSOLESCÊNCIA Fobs : -8,95	FT ADICIONAL 02 : 0,00	HOMOGENEIZAÇÃO : 3.460,32
PADRÃO Fp : 0,00	FT ADICIONAL 03 : 0,00	VARIAÇÃO : 0,9974
VAGAS 0,00	FT ADICIONAL 04 : 0,00	
	FT ADICIONAL 05 : 0,00	
	FT ADICIONAL 06 : 0,00	

Rua Tabatinguera, 140 – 7º Andar – cj. 705 – CEP 01020-901 – São Paulo – SP

Fones: (11) 3107-9289 / 3105-3414

E-MAIL: rodrigo@tardelliengenharia.com.br

tardelli@tardelliengenharia.com.br

Este documento é cópia do original, assinado digitalmente por RODRIGO IEZZI TARDELLI e Tribunal de Justiça do Estado de São Paulo, protocolado em 29/01/2025 às 12:12, sob o número WSTA25700677857. Para conferir o original, acesse o site <https://esaj.tjsp.jus.br/pastadigital/pg/abrirConferenciaDocumento.do>, informe o processo 0019452-53.2024.8.26.0002 e código bW2eOpIK.

RODRIGO IEZZI TARDELLI

ARQUITETO URBANISTA
CAU Nº 64054-9 / A1877151
IBAPE Nº 2173

24

ELEMENTOS DA AVALIAÇÃO

DADOS DA FICHA 5

NÚMERO DA PESQUISA : SAO PAULO - SP - 2025 UTILIZADO DATA DA PESQUISA : 16/01/2025
SETOR : QUADRA : ÍNDICE DO LOCAL : 1,00 CHAVE GEOGRÁFICA :

DADOS DA LOCALIZAÇÃO

ENDEREÇO : RUA OSCAR NELSON NÚMERO : 109
COMP. : BAIRRO : CIDADE : SAO PAULO - SP
CEP : UF : SP

DADOS DA REGIÃO

MELHORAMENTOS :

PAVIMENTAÇÃO REDE DE COLETA DE ESGOTO REDE DE ILUMINAÇÃO PÚBLICA
 REDE DE GÁS REDE DE DISTRIBUIÇÃO DE ÁGUA TV A CABO

DADOS DO TERRENO

ÁREA (Ar) M²: 125,00 TESTADA - (ct) m: 5,00 PROF. EQUIV. (Pe): 25,00
ACESSIBILIDADE : Direta FORMATO : Regular ESQUINA : Não
TOPOGRAFIA : plano
CONSISTÊNCIA : seco

DADOS DA BENFEITORIA

TIPO DA EDIFICAÇÃO : Casa USO DA EDIFICAÇÃO : Residencial ÁREA CONSTRUÍDA M²: 179,00
PADRÃO CONSTR.: casa médio CONSERVAÇÃO : c - regular
COEF. DE PADRÃO : 2,150 IDADE REAL : 41 anos COEF. DE DEP. (k) : 0,620 CUSTO BASE (R\$): 0,00

VAGAS : 0 PAVIMENTOS : 0
VALOR CALCULADO : 0,00 VALOR ARBITRADO : 0,00

FATORES ADICIONAIS

ADICIONAL 01: 1,00 ADICIONAL 02: 1,00 ADICIONAL 03: 1,00
ADICIONAL 04: 1,00 ADICIONAL 05: 1,00 ADICIONAL 06: 1,00

DADOS DA TRANSAÇÃO

NATUREZA : Oferta VALOR VENDA (R\$) : 750.000,00 VALOR LOCAÇÃO (R\$) : 0,00
IMOBILIÁRIA : EDNALDO LOPES
CONTATO : REF: SH4D4DKL TELEFONE : (11)-979985315
OBSERVAÇÃO :

RESULTADO DA HOMOGENEIZAÇÃO

FATORES NORMA IBAPE/SP	FATORES ADICIONAIS	VALORES/VARIAÇÃO
LOCALIZAÇÃO Floc : 0,00	FT ADICIONAL 01 : 0,00	VALOR UNITÁRIO : 3.770,95
OBSOLESCÊNCIA Fobs : -9,73	FT ADICIONAL 02 : 0,00	HOMOGENEIZAÇÃO : 3.761,22
PADRÃO Fp : 0,00	FT ADICIONAL 03 : 0,00	VARIAÇÃO : 0,9974
VAGAS 0,00	FT ADICIONAL 04 : 0,00	
	FT ADICIONAL 05 : 0,00	
	FT ADICIONAL 06 : 0,00	

Rua Tabatinguera, 140 – 7º Andar – cj. 705 – CEP 01020-901 – São Paulo – SP

Fones: (11) 3107-9289 / 3105-3414

E-MAIL: rodrigo@tardelliengenharia.com.br
tardelli@tardelliengenharia.com.br

Este documento é cópia do original, assinado digitalmente por RODRIGO IEZZI TARDELLI e Tribunal de Justiça do Estado de São Paulo, protocolado em 29/01/2025 às 12:12, sob o número WSTA25700677857. Para conferir o original, acesse o site <https://esaj.tjsp.jus.br/pastadigital/pg/abrirConferenciaDocumento.do>, informe o processo 0019452-53.2024.8.26.0002 e código bW2eOpIK.

RODRIGO IEZZI TARDELLI

ARQUITETO URBANISTA
CAU Nº 64054-9 / A1877151
IBAPE Nº 2173

25

ELEMENTOS DA AVALIAÇÃO

DADOS DA FICHA 6

NÚMERO DA PESQUISA : SAO PAULO - SP - 2025 UTILIZADO DATA DA PESQUISA : 16/01/2025
SETOR : QUADRA : ÍNDICE DO LOCAL : 1,00 CHAVE GEOGRÁFICA :

DADOS DA LOCALIZAÇÃO

ENDEREÇO : RUA OSCAR NELSON NÚMERO : 109
COMP.: BAIRRO : CIDADE : SAO PAULO - SP
CEP : UF : SP

DADOS DA REGIÃO

MELHORAMENTOS :

PAVIMENTAÇÃO REDE DE COLETA DE ESGOTO REDE DE ILUMINAÇÃO PÚBLICA
 REDE DE GÁS REDE DE DISTRIBUIÇÃO DE ÁGUA TV A CABO

DADOS DO TERRENO

ÁREA (Ar) M²: 125,00 TESTADA - (cf) m : 5,00 PROF. EQUIV. (Pe) : 25,00
ACESSIBILIDADE : Direta FORMATO : Regular ESQUINA : Não
TOPOGRAFIA : plano
CONSISTÊNCIA : seco

DADOS DA BENFEITORIA

TIPO DA EDIFICAÇÃO : Casa USO DA EDIFICAÇÃO : Residencial ÁREA CONSTRUÍDA M²: 160,00

PADRÃO CONSTR.: casa médio CONSERVAÇÃO : c - regular

COEF. DE PADRÃO : 2,150 IDADE REAL : 41 anos COEF. DE DEP. (k) : 0,620 CUSTO BASE (R\$): 0,00

VAGAS : 0 PAVIMENTOS : 0 VALOR CALCULADO : 0,00 VALOR ARBITRADO : 0,00

FATORES ADICIONAIS

ADICIONAL 01: 1,00 ADICIONAL 02: 1,00 ADICIONAL 03: 1,00
ADICIONAL 04: 1,00 ADICIONAL 05: 1,00 ADICIONAL 06: 1,00

DADOS DA TRANSAÇÃO

NATUREZA : Oferta VALOR VENDA (R\$) : 750.000,00 VALOR LOCAÇÃO (R\$) : 0,00
IMOBILIÁRIA : ELITE HOME IMÓVEIS
CONTATO : REF: 498 TELEFONE : (11)-59738033
OBSERVAÇÃO :

RESULTADO DA HOMOGENEIZAÇÃO

FATORES NORMA IBAPE/SP	FATORES ADICIONAIS	VALORES/VARIAÇÃO
LOCALIZAÇÃO Floc : 0,00	FT ADICIONAL 01 : 0,00	VALOR UNITÁRIO : 4.218,75
OBSOLESCÊNCIA Fobs : -10,89	FT ADICIONAL 02 : 0,00	HOMOGENEIZAÇÃO : 4.207,86
PADRÃO Fp : 0,00	FT ADICIONAL 03 : 0,00	VARIAÇÃO : 0,9974
VAGAS 0,00	FT ADICIONAL 04 : 0,00	
	FT ADICIONAL 05 : 0,00	
	FT ADICIONAL 06 : 0,00	

Rua Tabatinguera, 140 – 7º Andar – cj. 705 – CEP 01020-901 – São Paulo – SP

Fones: (11) 3107-9289 / 3105-3414

E-MAIL: rodrigo@tardelliengenharia.com.br
tardelli@tardelliengenharia.com.br

Este documento é cópia do original, assinado digitalmente por RODRIGO IEZZI TARDELLI e Tribunal de Justiça do Estado de São Paulo, protocolado em 29/01/2025 às 12:12, sob o número WSTA25700677857 Para conferir o original, acesse o site <https://esaj.tjsp.jus.br/pastadigital/pg/abrirConferenciaDocumento.do>, informe o processo 0019452-53.2024.8.26.0002 e código bW2eOpIK.

RODRIGO IEZZI TARDELLI

ARQUITETO URBANISTA
CAU Nº 64054-9 / A1877151
IBAPE Nº 2173

26

ANEXO II

Cálculos

Rua Tabatinguera, 140 – 7º Andar – cj. 705 – CEP 01020-901 – São Paulo – SP

Fones: (11) 3107-9289 / 3105-3414

E-MAIL: rodrigo@tardelliengenharia.com.br
tardelli@tardelliengenharia.com.br

Este documento é cópia do original, assinado digitalmente por RODRIGO IEZZI TARDELLI e Tribunal de Justiça do Estado de São Paulo, protocolado em 29/01/2025 às 12:12, sob o número WSTA25700677857
Para conferir o original, acesse o site <https://esaj.tjsp.jus.br/pastadigital/pg/abrirConferenciaDocumento.do>, informe o processo 0019452-53.2024.8.26.0002 e código bW2eOpIK.

CRITÉRIOS E METODOLOGIA

Método Comparativo

Para a determinação do justo e real valor do imóvel ora avaliando, o perito valeu-se dos métodos correntes adotados pela moderna técnica avaliatória, bem como da Norma para Avaliação de Imóveis Urbanos do Instituto Brasileiro de Avaliação e Perícia de Engenharia de São Paulo – IBAPE/SP e NBR 14.653-2.

Nas avaliações, temos como base método comparativo de dados de mercado que consiste em se determinar o valor do imóvel pela comparação com outros similares, pelo preço de venda, tendo em vista as suas características semelhantes e admitindo-se que todos os que produzem a mesma renda tem valor igual ou guardam proporcionalidade linear. No processo comparativo entre o imóvel em exame e os pesquisados foi levado em conta, às características intrínsecas de cada um e adaptando-se as diversas condições de fórmulas próprias. Consideram-se também os coeficientes de transposição, de melhoramentos públicos, de profundidade, de testada, de topografia, de depreciação e outros.

Portanto a apuração do valor básico unitário do apartamento foi feita através do metro quadrado médio, aplicando-se os fatores de valorização ou desvalorização, em consonância com a Norma de Avaliação e Perícia de Engenharia do – IBAPE/SP e NBR 14.653-2. Para tanto se procedeu a uma cuidadosa pesquisa de elementos, colhida em imobiliárias dessa região, cujo tratamento de homogeneização encontra-se no presente trabalho.

A finalidade do presente trabalho é, pois, a de apresentar solução para a lide em questão.

RODRIGO IEZZI TARDELLIARQUITETO URBANISTA
CAU Nº 64054-9 / A1877151
IBAPE Nº 2173**28**

Para a avaliação do apartamento em questão será utilizado o **MÉTODO COMPARATIVO DIRETO**, que consiste em uma ampla pesquisa de valores junto ao mercado imobiliário local, para a determinação do valor unitário médio por área.

A pesquisa, sempre que possível, deve compreender áreas de dimensões equivalentes e próximas ao avaliando. Em havendo necessidade os elementos de pesquisa serão homogeneizados, visando corrigir fatores tais como localização, capacidade de uso, trafegabilidade, aproveitamento da área permitida, diferentes grandezas de áreas, topografia, melhoramentos públicos disponíveis, zona de ocupação, níveis econômicos da região, bem como o potencial de crescimento, entre outros. Somente de posse disso é que poderemos determinar o que se conhece por **VALOR DE MERCADO** para uma unidade padrão (elemento paradigma).

Essa pesquisa serviu de base para o cálculo do valor unitário, tudo como recomendam as Normas em vigor, adotando-se neste trabalho o **MÉTODO COMPARATIVO DIRETO DE DADOS DE MERCADO**, com tratamento dos dados pela metodologia de **TRATAMENTO POR FATORES**.

Neste tratamento, devem ser utilizados fatores indicados periodicamente pelas entidades técnicas regionais reconhecidas e revisados em períodos máximos de dois anos, e devem especificar claramente a região para a qual são aplicáveis. A norma permite, alternativamente, a adoção de fatores de homogeneização medidos no mercado, desde que o estudo de mercado específico que lhes deu origem seja anexado ao Laudo de Avaliação.

Rua Tabatinguera, 140 – 7º Andar – cj. 705 – CEP 01020-901 – São Paulo – SP

Fones: (11) 3107-9289 / 3105-3414

E-MAIL: rodrigo@tardelliengenharia.com.br
tardelli@tardelliengenharia.com.br

RODRIGO IEZZI TARDELLIARQUITETO URBANISTA
CAU Nº 64054-9 / A1877151
IBAPE Nº 2173**29**

O tratamento por fatores corresponde à aplicação da teoria cartesiana à engenharia de avaliações. Ou seja, nele é admitido que o problema maior pode ser dividido em vários problemas menores (problema da localização, problema da testada, problema da profundidade, etc.), que são ajustados INDIVIDUALMENTE, perante uma situação de referência, adotada como paradigma. Todos os **fatores** se referem a essa situação paradigma, admitindo que são não-correlacionados. Portanto, devem ser aplicados na forma de ajustes somatórios ou subtrativos.

I.1.i Verificação do Grau de Ajustamento

O grau de ajuste do tratamento é verificado através do atendimento aos itens da tabela 4 da NBR 14653-2, sendo que pode-se atingir Grau III, Grau II ou Grau I. A obtenção de um maior ou menor grau depende sobretudo da qualidade da amostra obtida.

A atribuição do grau de ajuste leva em conta uma soma relacionada ao atendimento total ou parcial à todos os itens e, além disso, ao atendimento integral do itens considerados mais importantes, sem os quais, mesmo com uma soma elevada, não se consegue atingir graus elevados.

Rua Tabatinguera, 140 – 7º Andar – cj. 705 – CEP 01020-901 – São Paulo – SP

Fones: (11) 3107-9289 / 3105-3414

E-MAIL: rodrigo@tardelliengenharia.com.br
tardelli@tardelliengenharia.com.br

I.1.ii Grau de precisão:

A normalização estabelece uma precisão em função da amplitude do intervalo de confiança de 80% em torno do centróide amostral, cujos valores encontram-se expostos na tabela 6 da norma.

Tal intervalo de confiança, em se tratando de amostra, deve ser calculado com base na função densidade t-student, ilustrada abaixo:

$$f(t) = \frac{\Gamma\left(\frac{\nu+1}{2}\right)}{\Gamma\left(\frac{\nu}{2}\right) \cdot \sqrt{\pi\nu}} \left(1 + \frac{t^2}{\nu}\right)^{-\frac{(\nu+1)}{2}}, -\infty \leq t \leq \infty$$

Os valores de t advindos da função densidade, para probabilidades conhecidas, encontram-se tabelados, em função do nível de significância adotada (que vai depender do grau de fundamentação que se queira atingir) e do número de graus de liberdade.

O gráfico a seguir representa a função densidade de t-Student:

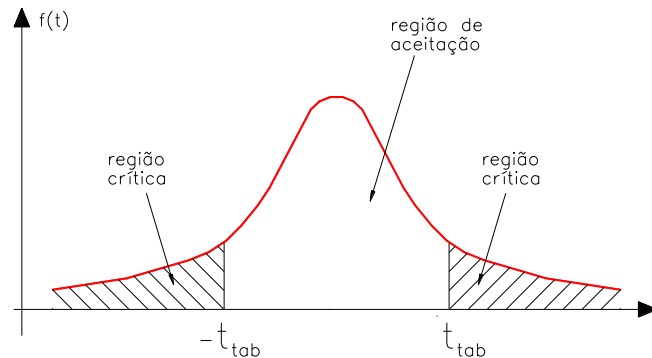

Uma vez obtida a estatística t-student (função do nível de confiança e do número de graus de liberdade), pode-se calcular o intervalo de confiança pela expressão apresentada a seguir:

$$\bar{X} - \frac{S \cdot t}{\sqrt{n}} \leq \mu \leq \bar{X} + \frac{S \cdot t}{\sqrt{n}}$$

Onde:

\bar{X} = centróide amostral;

S = desvio-padrão amostral;

t = estatística t-Student para $\alpha = 20\%$ e um GL definido;

n = número de elementos da amostra;

AVALIAÇÃO

I.1.iii **Obtenção do valor do metro quadrado.**

I.1.iv Pesquisa de Campo:

Nesta importante fase do trabalho, o Jurisperito pessoalmente percorreu diversas regiões contíguas à área do imóvel avaliando, na busca de elementos em oferta ou efetivamente transacionados, priorizando elementos que guardassem semelhança com o imóvel avaliando e sempre que possível, se situassem na mesma região geo-econômica do mesmo, com o fito de obter uma amostragem representativa e sem qualquer viés.

Como, aprioristicamente, não se sabia quais eram as variáveis importantes na formação do preço no local do imóvel avaliando, o signatário procedeu a minudente estudo, enfocando não somente a área dos elementos amostra, mas também suas frentes, topografias, posições nas quadras, situação dos Imóveis, existência de construções, melhoramentos públicos e demais detalhes julgados importantes no mercado imobiliário.

RODRIGO IEZZI TARDELLI

ARQUITETO URBANISTA
CAU Nº 64054-9 / A1877151
IBAPE Nº 2173

Foi obtido através do Programa GeoavaliarPro um resumo dos elementos pesquisados conforme segue;

MATRIZ DE UNITÁRIOS				
Núm.	Endereço	Valor Unitário	Homogeneização	Variação
<input checked="" type="checkbox"/>	1 RUA OSCAR NELSON ,109	3.677,14	3.667,65	0,9974
<input checked="" type="checkbox"/>	2 RUA OSCAR NELSON ,109	3.107,55	3.435,45	1,1055
<input checked="" type="checkbox"/>	3 RUA OSCAR NELSON ,109	3.471,43	3.462,47	0,9974
<input checked="" type="checkbox"/>	4 RUA OSCAR NELSON ,109	3.469,27	3.460,32	0,9974
<input checked="" type="checkbox"/>	5 RUA OSCAR NELSON ,109	3.770,95	3.761,22	0,9974
<input checked="" type="checkbox"/>	6 RUA OSCAR NELSON ,109	4.218,75	4.207,86	0,9974

- **Fator oferta:** foi aplicada, para elementos em ofertas, uma depreciação de 10% de seu valor, a fim de vislumbrar a elasticidade do mercado imobiliário. Tal fator encontra justificativa na prática profissional;

Rua Tabatinguera, 140 – 7º Andar – cj. 705 – CEP 01020-901 – São Paulo – SP

Fones: (11) 3107-9289 / 3105-3414

E-MAIL: rodrigo@tardelliengenharia.com.br
tardelli@tardelliengenharia.com.br

RODRIGO IEZZI TARDELLI

ARQUITETO URBANISTA
 CAU Nº 64054-9 / A1877151
 IBAPE Nº 2173

•**ATUALIZAÇÃO:**Todos os elementos são válidos para o **mês de janeiro/2025;**

•**LOCAL:**A transposição de valores foi feita pelo signatário, uma vez que foram coletados elementos situados na mesma região geoeconômica do avaliando;

Apresenta-se a seguir o gráfico de:

GRÁFICO DE DISPERSÃO

Núm.	X	Y
1	3.677,14	3.667,65
2	3.107,55	3.435,45
3	3.471,43	3.462,47
4	3.469,27	3.460,32
5	3.770,95	3.761,22
6	4.218,75	4.207,86

Rua Tabatinguera, 140 – 7º Andar – cj. 705 – CEP 01020-901 – São Paulo – SP

Fones: (11) 3107-9289 / 3105-3414

E-MAIL:rodrigo@tardelliengenharia.com.br
tardelli@tardelliengenharia.com.br

Este documento é cópia do original, assinado digitalmente por RODRIGO IEZZI TARDELLI e Tribunal de Justiça do Estado de São Paulo, protocolado em 29/01/2025 às 12:12, sob o número WSTA25700677857. Para conferir o original, acesse o site <https://esaj.tjsp.jus.br/pastadigital/pg/abrirConferenciaDocumento.do>, informe o processo 0019452-53.2024.8.26.0002 e código bW2eOpIK.

RODRIGO IEZZI TARDELLI

ARQUITETO URBANISTA
CAU Nº 64054-9 / A1877151
IBAPE Nº 2173

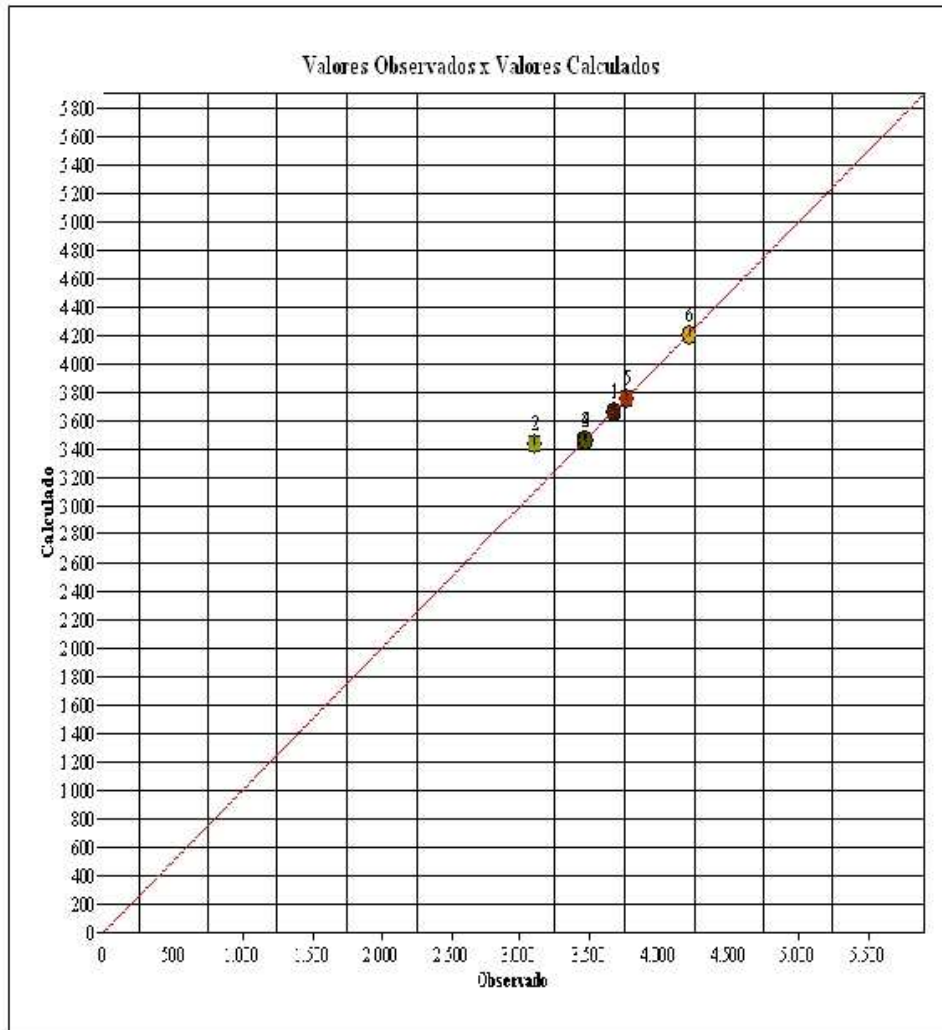

ELEMENTOS DISCREPANTES : Por não se afastarem da faixa supra.

Não houve valores discrepantes.

Rua Tabatinguera, 140 – 7º Andar – cj. 705 – CEP 01020-901 – São Paulo – SP

Fones: (11) 3107-9289 / 3105-3414

E-MAIL: rodrigo@tardelliengenharia.com.br
tardelli@tardelliengenharia.com.br

RODRIGO IEZZI TARDELLI

ARQUITETO URBANISTA
 CAU Nº 64054-9 / A1877151
 IBAPE Nº 2173

MODELO DE ESTATÍSTICA DESCRITIVA

DESCRIÇÃO: PROCESSO 0019452

DATA: 16/01/2025

EDIFICAÇÃO VALORES DE VENDA: IBAPE-SP - 2025 - SAO PAULO - SP

FATOR OFERTA/TRANSAÇÃO: 0,9

PARCELA DE BENFEITORIA: 0,8

OBSERVAÇÃO:

FATORES

FATOR	ÍNDICE
<input checked="" type="checkbox"/> Localização	1,00
<input checked="" type="checkbox"/> Obsolescência	Idade 41 Estado de Conservação C - REGULAR
<input checked="" type="checkbox"/> Padrão	casa médio
<input type="checkbox"/> Vagas	Vagas 0 Acréscimo 0

Rua Tabatinguera, 140 – 7º Andar – cj. 705 – CEP 01020-901 – São Paulo – SP

Fones: (11) 3107-9289 / 3105-3414

E-MAIL: rodrigo@tardelliengenharia.com.br
tardelli@tardelliengenharia.com.br

Este documento é cópia do original, assinado digitalmente por RODRIGO IEZZI TARDELLI e Tribunal de Justiça do Estado de São Paulo, protocolado em 29/01/2025 às 12:12, sob o número WSTA25700677857. Para conferir o original, acesse o site <https://esaj.tjsp.jus.br/pastadigital/pg/abrirConferenciaDocumento.do>, informe o processo 0019452-53.2024.8.26.0002 e código bW2eOpIK.

RODRIGO IEZZI TARDELLI

ARQUITETO URBANISTA
CAU Nº 64054-9 / A1877151
IBAPE Nº 2173

VALORES UNITÁRIOS

Média Unitários : 3.619,18
Desvio Padrão : 372,01
- 30% : 2.533,43
+ 30% : 4.704,94

Coefficiente de Variação : 10,2800

VALORES HOMOGENEIZADOS

Média Unitários : 3.665,83
Desvio Padrão : 296,50
- 30% : 2.566,08
+ 30% : 4.765,58

Coefficiente de Variação : 8,0900

GRAU DE FUNDAMENTAÇÃO

Descrição	GRAU III	GRAU II	GRAU I	11
1 Carac. do imóvel avaliando	Completa quanto a todas variáveis analisadas <input checked="" type="checkbox"/>	Completa qto aos fatores usados no tratamento <input type="checkbox"/>	Adoção de situação paradigma <input type="checkbox"/>	3
2 Quantidade mínima de dados de mercado usados	12 <input type="checkbox"/>	5 <input checked="" type="checkbox"/>	3 <input type="checkbox"/>	2
3 Identificação dos dados de mercado	Apresentação de inform ref a todas as caract dos dos dados analisados <input checked="" type="checkbox"/>	Apresentação de inform ref a todas as caract dos dos dados analisados <input type="checkbox"/>	Apresentação inform ref a todos as caract dos dados ref aos fatores <input type="checkbox"/>	3
4 Intervalo de ajuste de cada fator e p/ o conj de fatores	0,80 a 1,25 <input checked="" type="checkbox"/>	0,50 a 2,00 <input type="checkbox"/>	0,40 a 2,50 "a <input type="checkbox"/>	3

GRAU DE FUNDAMENTAÇÃO: II

FORMAÇÃO DOS VALORES

MÉDIA SANEADA (R\$): 3.665,83

VALOR UNITÁRIO (R\$/m2): 3.665,83000

VALOR TOTAL (R\$): 549.874,50

INTERVALOS DE CONFIANÇA (80%): Paradigma

INTERVALOS DE CONFIANÇA (80%): Avaliando

INTERVALO MÍNIMO : 3.487,17

INTERVALO MÍNIMO : 3.487,17

INTERVALO MÁXIMO : 3.844,49

INTERVALO MÁXIMO : 3.844,49

GRAU DE PRECISÃO

GRAU DE PRECISÃO: III

Rua Tabatinguera, 140 – 7º Andar – cj. 705 – CEP 01020-901 – São Paulo – SP

Fones: (11) 3107-9289 / 3105-3414

E-MAIL: rodrigo@tardelliengenharia.com.br
tardelli@tardelliengenharia.com.br



Cálculo de Atualização Monetária

Dados básicos informados para cálculo

Descrição do cálculo	
Valor Nominal	R\$ 700.000,00
Indexador e metodologia de cálculo	TJSP (INPC/IPCA-15 - Lei 14905) - Calculado pelo critério mês cheio.
Período da correção	Janeiro/2025 a Abril/2026

Dados calculados

Fator de correção do período	455 dias	1,059623
Percentual correspondente	455 dias	5,962339 %
Valor corrigido para 01/04/2026	(=)	R\$ 741.736,37
Sub Total	(=)	R\$ 741.736,37
Valor total	(=)	R\$ 741.736,37

Memória analítica do cálculo

Valor inicial	700.000,00
Data inicial	01/01/2025
Data final	01/04/2026
Periodicidade	Mensal
Metodologia de cálculo	Calculado pelo critério mês cheio.

Termo inicial	Termo final	Variação do período	Valor
01/01/2025	01/02/2025	0,1100 (%)	700.770,00
01/02/2025	01/03/2025	1,2300 (%)	709.389,47
01/03/2025	01/04/2025	0,6400 (%)	713.929,56
01/04/2025	01/05/2025	0,4300 (%)	716.999,46
01/05/2025	01/06/2025	0,3600 (%)	719.580,66
01/06/2025	01/07/2025	0,2600 (%)	721.451,57
01/07/2025	01/08/2025	0,3300 (%)	723.832,36
01/08/2025	01/09/2025	-0,1400 (%)	722.818,99
01/09/2025	01/10/2025	0,4800 (%)	726.288,52
01/10/2025	01/11/2025	0,1800 (%)	727.595,84
01/11/2025	01/12/2025	0,2000 (%)	729.051,04
01/12/2025	01/01/2026	0,2500 (%)	730.873,66
01/01/2026	01/02/2026	0,2000 (%)	732.335,41
01/02/2026	01/03/2026	0,8400 (%)	738.487,03
01/03/2026	01/04/2026	0,4400 (%)	741.736,37

Acréscimos de juro, multa e honorários

Sub Total	(=)	R\$ 741.736,37
Valor total	(=)	R\$ 741.736,37

[Retornar](#) [Imprimir](#)

