

# LAUDO DE AVALIAÇÃO VEICULAR

**PROCESSO Nº 5013269-67.2025.4.03.6000**

**Campo Grande/MS, 06 de fevereiro de 2026.**

**[www.mariafixerleiloes.com.br](http://www.mariafixerleiloes.com.br) | [contato@mariafixerleiloes.com.br](mailto:contato@mariafixerleiloes.com.br) | [maria@mariafixerleiloes.com.br](mailto:maria@mariafixerleiloes.com.br)  
**0800 730-4050****



Este documento foi gerado pelo usuário 117.\*\*\*.\*\*\*-52 em 13/05/2026 15:45:30

Número do documento: 26021014445652700000541250394

<https://pje1g.trf3.jus.br:443/pje/Processo/ConsultaDocumento/listView.seam?x=26021014445652700000541250394>

Assinado eletronicamente por: CONCEICAO MARIA FIXER - 10/02/2026 14:44:56

**1. SOLICITANTE**

Tem-se como solicitante a 3ª Vara Federal de Campo Grande/MS, por meio dos autos de Alienação de Bens do Acusado nº 5013269-67.2025.4.03.6000.

**2. OBJETIVO**

O que se pretende determinar com a presente avaliação é o real valor praticado pelo mercado de veículos seminovos, ou seja, a quantia mais provável pela qual se negociaria voluntariamente e conscientemente um determinado bem, numa data de referência, dentro das condições do mercado vigente.

**3. METODOLOGIA**

Para apresentar o aludido laudo de avaliação de maneira assertiva e coerente, esta Leiloeira Oficial realizou, constatação *in loco*, por meio de registros fotográficos (1), pesquisas de valor de mercado (2), análise dos dados de mercado (3) e, por fim, sugestão de valor para avaliação do bem (4).

**4. BEM A SER AVALIADO**

*Automóvel de marca e modelo: VW/FOX 1.6 PLUS, ano de fabricação e modelo: 2009/2009, cor: prata, placas: EJA-7D61/SP, Renavam: 00134613430 e Chassi: 9BWAB05Z494141381.*

**5. CONSTATAÇÃO**

Em suma, trata-se de um **veículo em ruim estado de conservação**. Sua pintura está manchada, desbotada e com diversos riscos. Além disso, painel interno danificado e bancos manchados. Quanto as rodas e pneus, apresentam-se em ruim estado de conservação.

Observação: Não foi possível constatar o funcionamento do aludido veículo, bem como de seus sistemas mecânico e elétrico, visto que tal verificação exige equipamentos e conhecimentos técnicos específicos.

Segue abaixo, algumas imagens do referido bem:



[www.mariafixerleiloes.com.br](http://www.mariafixerleiloes.com.br) | [contato@mariafixerleiloes.com.br](mailto:contato@mariafixerleiloes.com.br) | [maria@mariafixerleiloes.com.br](mailto:maria@mariafixerleiloes.com.br)  
**0800 730-4050**



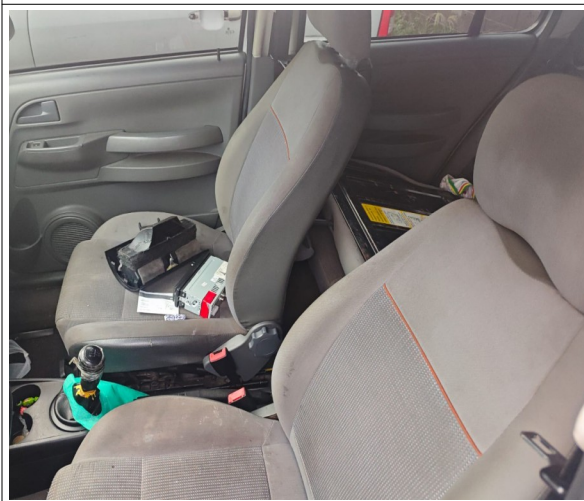

[www.mariafixerleiloes.com.br](http://www.mariafixerleiloes.com.br) | [contato@mariafixerleiloes.com.br](mailto:contato@mariafixerleiloes.com.br) | [maria@mariafixerleiloes.com.br](mailto:maria@mariafixerleiloes.com.br)  
0800 730-4050



## 6. PESQUISA MERCADOLÓGICA

A seguir, apresentam-se alguns anúncios de veículos do mesmo ano e modelo, os quais se encontram em bom estado de conservação e funcionamento:



Volkswagen Fox Plus 1.6mi/ 1.6mi Total Flex 8V 4P 2009

**R\$ 26.500**

Simular parcelas

(17) 99270-4 Ver números

Chat

Whatsapp

Ao clicar para entrar em contato, seus dados serão compartilhados pela OLX com os anunciantes, a fim de personalizar sua experiência de negociação. Saiba mais

Juntos criamos um ambiente mais seguro

Referência de preço

R\$ 26.500  
Preço do anúncio



Volkswagen Fox Plus 1.6mi/ 1.6mi Total Flex 8V 4P 2009

**R\$ 25.999**

De leilão IPVA pago

Simular parcelas

Chat

Juntos criamos um ambiente mais seguro

Referência de preço

R\$ 25.999  
Preço do anúncio

R\$ 28.500 PREÇO MÉDIO OLX

R\$ 29.521 PREÇO FIPE



Chave reserva

Volkswagen Fox Plus 1.6mi/ 1.6mi Total Flex 8V 4P 2009

**R\$ 24.500**

IPVA pago

Simular parcelas

Chat

Fique ligado em nossos dicas para evitar golpes e fraudes

Referência de preço

R\$ 24.500  
Preço do anúncio

R\$ 28.500 PREÇO MÉDIO OLX

R\$ 29.521 PREÇO FIPE

## 7. CONSIDERAÇÕES FINAIS

O valor do preço médio, conforme a Tabela FIPE do bem acima descrito, com referência ao mês de fevereiro de 2026, é de R\$ 31.585,00 (trinta e um mil, quinhentos e oitenta e cinco reais). Ademais, com base no item anterior (pesquisa mercadológica), o preço médio de mercado encontrado para veículos semelhantes foi de aproximadamente R\$ 25.700,00 (vinte e cinco mil e setecentos reais).

[www.mariafixerleiloes.com.br](http://www.mariafixerleiloes.com.br) | [contato@mariafixerleiloes.com.br](mailto:contato@mariafixerleiloes.com.br) | [maria@mariafixerleiloes.com.br](mailto:maria@mariafixerleiloes.com.br)  
**0800 730-4050**



Cumprе observar que os bens utilizados como referência na pesquisa de mercado encontram-se prontos para negociação e uso imediato, podendo, inclusive, em caso de venda convencional, os vendedores oferecer eventuais descontos, aceitar outro bem como parte do pagamento ou conceder garantias ao adquirente — **fatores que não se verificam na venda em leilão judicial.**

Embora os veículos arrematados em leilão não apresentem registro de passagem por leilão em seu documento (CRV), tal informação permanece anotada em seu histórico veicular, podendo ser identificada em vistorias ou laudos periciais. Esse registro, por sua vez, pode acarretar desvalorização de até 20% no valor de mercado. Ademais, algumas seguradoras recusam-se a oferecer cobertura total para tais veículos ou, até mesmo, a aceitar a contratação do seguro.

Ressalta-se, ainda, que, para assegurar o bom funcionamento e o adequado estado de conservação do bem em questão, o arrematante deverá providenciar as devidas manutenções e revisões antes mesmo de colocá-lo novamente em funcionamento.

Dessa forma, para apurar o valor correto da presente avaliação, em consonância com os valores praticados no atual mercado de automóveis seminovos, deve-se considerar a depreciação de aproximadamente 50% (cinquenta por cento) sobre a média de mercado apurada.

#### **8. SUGESTÃO DE VALOR PARA AVALIAÇÃO**

Atribui-se ao bem em questão, a título de avaliação, o valor de **R\$ 12.850,00 (doze mil, oitocentos e cinquenta reais).**

Sendo o que tinha para o momento, reitero votos de apreço e admiração.

Campo Grande/MS, 06 de fevereiro de 2026.

Respeitosamente,

(assinado digitalmente)

**MARIA FIXER**  
**Leiloeira Oficial**

