



LAUDO DE AVALIAÇÃO VEICULAR

PROCESSO N° 5068914-48.2025.4.04.7100/RS

Porto Alegre/RS, 08 de janeiro de 2026.



1. SOLICITANTE

A solicitante é a 22ª Vara Federal de Porto Alegre/RS, por meio dos autos da Alienação Judicial Criminal nº 5068914-48.2025.4.04.7100/RS

2. OBJETIVO

O que se pretende determinar com a presente avaliação é o real valor praticado pelo mercado de veículos seminovos, ou seja, a quantia mais provável pela qual se negociaria voluntariamente e conscientemente um determinado bem, numa data de referência, dentro das condições do mercado vigente.

3. METODOLOGIA

Para apresentar o aludido laudo de avaliação de maneira assertiva, esta Leiloeira Oficial, realizou, constatação *in loco*, através de registros fotográficos (1), pesquisas mercadológicas (2), análise dos dados de mercado (3) e, por fim, sugestão de valor final para avaliação (4).

4. BENS A SEREM AVALIADOS

A) Automóvel I/LR DISCOVERY TD6 HSE 7, ano fab./mod.: 2019/2019, cor: BRANCA, placas: BEE-7J72/RS, chassi: SALRA2BK2K2409406 e renavam: 01197906611. Obs.: Veículo gravado com restrição judicial.

B) Automóvel I/CHEV CORVETTE 1LT CONV, ano fab./mod.: 2022/2022, cor: BRANCA, placas: RYE-7E00/RS, chassi: 1G1YA3D44N5116223 e renavam: 01301472449. Obs.: Veículo gravado com restrição judicial.

5. LR DISCOVERY TD6 HSE 7 – placas BEE-7J72/RS.

5.1 - CONSTATAÇÃO

Conforme fotos abaixo, trata-se de veículo em regular estado de conservação. Sua pintura está manchada, desbotada e com diversos riscos por toda lataria e rodas. Por sua vez, parte interna do veículo encontra-se suja, porém, conservada. Pneus e rodas em ruim estado de conservação.

– **Obs.: No momento da constatação, o veículo em questão encontrava-se em funcionamento.**

Segue abaixo, algumas imagens do referido bem:





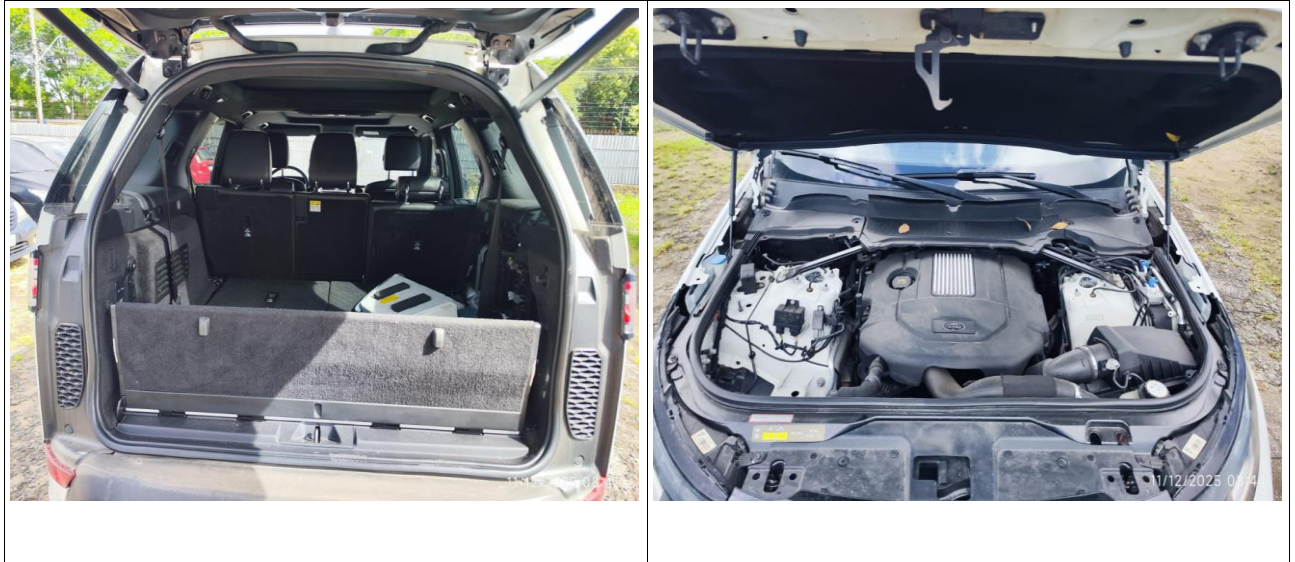

5.2 - PESQUISA MERCADOLÓGICA

Segue abaixo, algumas amostras de veículos do mesmo ano, modelo e em bom estado de conservação e funcionamento:

webmotors Comprar Vender Assinar **NOVO** Serviços Notícias WMI Ajuda Entrar

LAND ROVER DISCOVERY
3.0 V6 TD6 DIESEL SE 4WD AUTOMÁTICO

Cidade: Itapecerica da Serra - SP

Ano: 2019/2019	KM: 119.000	Câmbio: Automática
Carroceria: Utilitário esportivo	Combustível: Diesel	Final de placa: 4
Cor: Prata	Aceita troca: Sim	IPVA pago: Sim
Licenciado: Sim		

R\$ 235.000 [Ver parcelas](#)

Envie uma mensagem ao vendedor

Nome*

E-mail*

Telefone*

Mensagem*
Olá, tenho interesse no veículo. Por favor entre em contato.

webmotors Comprar Vender Assinar **NOVO** Serviços Notícias WMI Ajuda Entrar

LAND ROVER DISCOVERY
3.0 V6 TD6 DIESEL HSE 4WD AUTOMÁTICO

Cidade: Goiânia - GO

Ano: 2019/2019	KM: 108.800	Câmbio: Automática
Carroceria: Utilitário esportivo	Combustível: Diesel	Final de placa: 9
Cor: Cinza	Aceita troca: Sim	Licenciado: Sim

R\$ 239.900 [Ver parcelas](#)

Envie uma mensagem ao vendedor

Nome*

E-mail*

Telefone*

Mensagem*
Olá, tenho interesse no veículo. Por favor entre em contato.

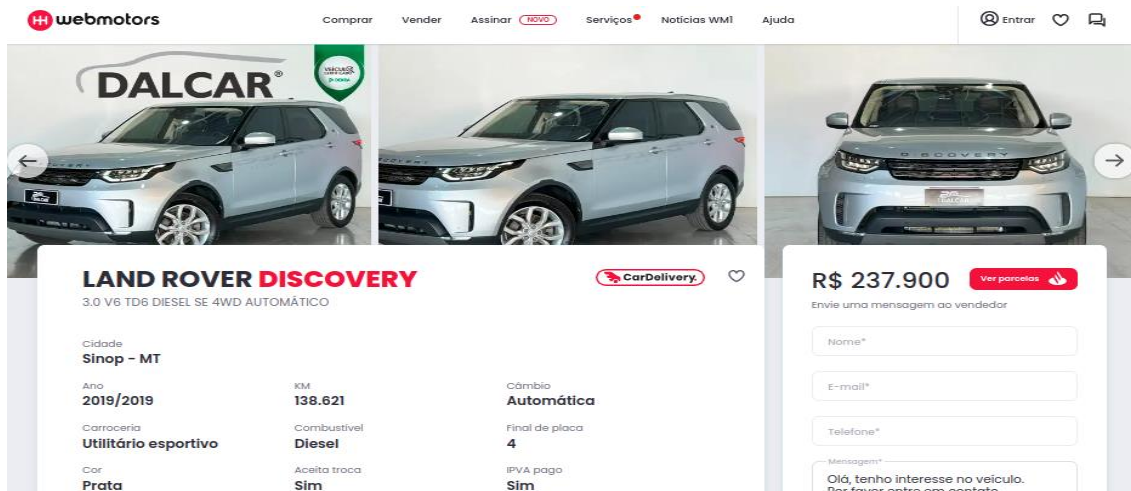

5.3 – ANÁLISE MERCADOLÓGICA

O valor do preço médio, conforme tabela FIPE do veículo acima descrito, com referência ao mês janeiro/2026 é de R\$ 274.451,00 (duzentos e setenta e quatro mil, quatrocentos e cinquenta e um reais). Ainda, com base no item anterior (pesquisa mercadológica), o preço médio de mercado encontrado para veículos semelhantes foi de aproximadamente R\$ 237.600,00 (duzentos e trinta e sete mil e seiscentos reais), ou seja, o valor médio de mercado está abaixo do apurado junto a pesquisa FIPE.

6. CHEV CORVETTE 1LT CONV – placas RYE-7E00/RS.

6.1 - CONSTATAÇÃO

Conforme fotos abaixo, trata-se de veículo em bom estado de conservação. Sua pintura conta com pequenos riscos e manchas. Parte interna conservada. Pneus e rodas em bom estado de conservação.

– Obs.: No momento da constatação, o veículo em questão encontra-se em pleno funcionamento.

Segue abaixo, algumas imagens do referido bem:







6.2 - PESQUISA MERCADOLÓGICA

Segue abaixo, algumas amostras de veículos semelhantes e em bom estado de conservação e funcionamento:

CHEVROLET CORVETTE		
6.2 V8 LTI GASOLINA STINGRAY CONVERTIVEL AUTOMÁTICO		
Cidade		
São Paulo - SP		
Ano	KM	Câmbio
2021/2022	14.000	Automática
Carroceria	Combustível	Final de placa
Convertível	Gasolina	4
Cor	Aceita troca	
Roxo	Sim	

R\$ 959.890 [Ver parcelas](#)

Envie uma mensagem ao vendedor.

Nome*

E-mail*

Telefone*

Mensagem*

Olá, tenho interesse no veículo. Por favor entre em contato.



CHEVROLET CORVETTE
6.2 V8 LT2 GASOLINA STINGRAY CONVERSIVEL AUTOMÁTICO

Cidade: Londrina - PR

Ano: 2022/2022	KM: 11.300	Câmbio: Automática
Carroceria: Conversível	Combustível: Gasolina	Final de placa: 1
Cor: Vermelho	Aceita troca: Sim	IPVA pago: Sim
Licenciado: Sim		

R\$ 1.090.000 [Ver parcelas](#)

Envie uma mensagem ao vendedor

Nome*

E-mail*

Telefone*

Mensagem*
Olá, tenho interesse no veículo. Por favor entre em contato.

CHEVROLET CORVETTE
6.2 V8 LT3 GASOLINA STINGRAY CONVERSIVEL AUTOMÁTICO

Cidade: Maringá - PR

Ano: 2022/2022	KM: 6.000	Câmbio: Automática
Carroceria: Conversível	Combustível: Gasolina	Final de placa: 2
Cor: Laranja	Aceita troca: Sim	IPVA pago: Sim

R\$ 1.090.000 [Ver parcelas](#)

Envie uma mensagem ao vendedor

Nome*

E-mail*

Telefone*

Mensagem*
Olá, tenho interesse no veículo. Por favor entre em contato.

6.3 – ANÁLISE MERCADOLÓGICA

Dê acordo com diversas pesquisas realizadas, foi identificado que a tabela FIPE não informa o valor médio do veículo avaliando, desta forma, foi possível realizar apenas a pesquisa mercadológica de bens semelhantes. Ainda, com base no item anterior (pesquisa mercadológica), o preço médio de mercado encontrado para veículos semelhantes foi de aproximadamente R\$ 1.047.000,00 (um milhão e quarenta e sete mil reais).

7. CONSIDERAÇÕES FINAIS

Diante da análise feita anteriormente, cabe ressaltar que os veículos tomados como base para pesquisa de mercado estão aptos para serem retirados e utilizados, tão logo, em caso de venda convencional, os respectivos vendedores podem aceitar permutas, financiamento, consórcio e oferecerem eventuais garantias ao adquirente, **o que não ocorre na venda em leilão judicial.**



Já os veículos ora avaliados serão alienados no estado de conservação em que se encontram, sem garantia contra vícios e defeitos de qualquer natureza, de maneira que sua retirada só poderá ser realizada após a expedição da carta de arrematação.

Embora os veículos arrematados em leilão não tenham registrado direto no documento a observação de passagem por leilão, é fato que essa informação permanece registrada no histórico veicular. Tal registro pode ser identificado em vistorias ou laudos periciais, o que pode levar à **desvalorização de até 20% no valor de mercado convencional**. Ademais, algumas seguradoras se recusam a oferecer cobertura total para esses veículos, ou até mesmo negam a contratação do seguro.

8. AVALIAÇÃO FINAL

Desta forma, tendo em vista as pesquisas de mercado realizadas e com base no atual estado de conservação de cada um dos veículos em questão, atribui-se aos bens em análise, a título de avaliação, o valor abaixo:

A) Automóvel I/LR DISCOVERY TD6 HSE 7, ano fab./mod.: 2019/2019: com base na média de valor de mercado e no atual estado de conservação do veículo em questão, devemos considerar o percentual de aproximadamente **60% (sessenta por cento)** do valor da média de mercado, ora apurado, para fins de avaliação, ou seja, depreciação de aproximadamente **40% (quarenta por cento)**. Desta forma, atribui-se ao bem em análise, a título de avaliação, o **valor final de R\$ 142.500,00 (cento e quarenta e dois mil e quinhentos reais)**.

B) Automóvel I/CHEV CORVETTE 1LT CONV, ano fab./mod.: 2022/2022: com base na média de valor de mercado e no atual estado de conservação do veículo em questão, devemos considerar o percentual de aproximadamente **75% (sessenta e cinco por cento)** do valor da média de mercado, ora apurado, para fins de avaliação, ou seja, depreciação de aproximadamente **25% (vinte e cinco por cento)**. Desta forma, atribui-se ao bem em análise, a título de avaliação, o **valor final de R\$ 785.000,00 (setecentos e oitenta e cinco mil reais)**.

Porto Alegre/RS, 08 de janeiro de 2026.

JOYCE RIBEIRO
Leiloeira Oficial