



PODER JUDICIÁRIO
JUSTIÇA DO TRABALHO
TRIBUNAL REGIONAL DO TRABALHO DA 21ª REGIÃO
 Central de Mandados de Mossoró

Processo nº 0000505-69.2023.5.21.0003

Reclamante: Bruno de Lima Fernandes

Reclamado: EGN ENERGIA RENOVAVEIS LIMITADA E OUTROS (5)

AUTO DE PENHORA E AVALIAÇÃO

Aos vinte e dois dias do mês de abril do ano de dois mil e vinte e seis (22/4/2026), em cumprimento ao mandado de penhora proferido nos autos do processo judicial em epígrafe, **PENHOREI e AVALIEI** o bem a seguir discriminado:

Campo	Descrição
Marca / Modelo	HONDA / CG 160 START
Ano Fabricação / Modelo	2021 / 2021
Placa	RGI-3D16 — Rio Grande do Norte
RENAVAM	1266893013
Proprietário	GOUVEIA ENERGIA RENOVAVEIS LIMITADA
Combustível	Gasolina (motor 4 tempos)
Cilindrada	162,7 cc
Potência	15,9 cv @ 8.000 rpm
Cor	Vermelho / Preto
Partida	Elétrica e Pedal
Câmbio	Manual — 5 marchas

Estado de Conservação: Razoável, apresentando rasgões no estofamento do banco e pintura levemente prejudicada, conforme constatado em inspeção visual e registro fotográfico.

Valor de Avaliação: R\$ 14.668,00 (Quatorze mil, seiscentos e sessenta e oito reais).

O valor de avaliação foi estabelecido com base em pesquisa de mercado comparativa, utilizando o Método Comparativo de Dados de Mercado, conforme Laudo de Avaliação anexo, que considerou 5 (cinco) anúncios de motocicletas com características semelhantes no estado do Rio Grande do Norte, aplicando-se um fator de regateio de 5% sobre a média dos preços encontrados.

Tudo para a garantia da dívida exequenda. E, para constar, eu, Oficial de Justiça Avaliador Federal, lavrei e assino o presente auto.



RELATÓRIO FOTOGRÁFICO

HONDA CG 160 START

Veículo: Honda CG 160 Start

Placa: RGI 3D16 (Mercosul)

Motor: KC25E0 M057355

Cilindrada: 162.7 cm³

1. VISTA GERAL E IDENTIFICAÇÃO



FOTO 01: Vista panorâmica do lado esquerdo do veículo, evidenciando o estado geral de conservação.



FOTO 02: Identificação da placa e vista traseira.



FOTO 03: Painel de instrumentos e comandos do guidão.

2. GRAVAÇÕES E NUMERAÇÃO



FOTO 04: Detalhe da gravação do número do motor.



FOTO 05: Etiqueta de identificação de emissões e chassi.

3. CONJUNTO MECÂNICO



FOTO 06: Detalhe do bloco do motor e sistema de exaustão (lado esquerdo).

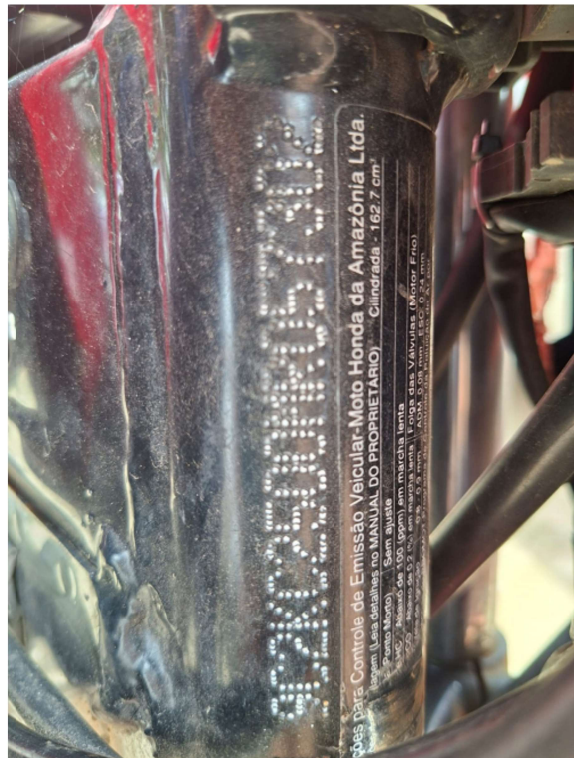

FOTO 07: Bloco do motor (lado direito).



FOTO 08: Conservação do assento e tanque.

4. RODAS E SUSPENSÃO



FOTO 09: Conjunto de roda e suspensão dianteira.



FOTO 10: Roda traseira e sistema de transmissão.

OBSERVAÇÕES DO AVALIADOR

- **Estrutura:** Sem sinais de colisões graves aparentes.
- **Conservação:** Pontos de oxidação superficial no escapamento e parafusos periféricos.
- **Identificadores:** Numerações legíveis e conforme padrão original.

