

DEONIZIA KIRATCH

LEILOEIRA OFICIAL

*JUCEAC N° 004/2010 | JUCER N° 021/2017 | JUCEA N° 022/2020
JUCERR N° 116/2023 | JUCIS-DF N° 210/2024 | JUCERJA N° 348/2024*

LAUDO DE AVALIAÇÃO VEICULAR

PROCESSO N° 7002675-93.2026.8.22.0007

Porto Velho/RO, 12 de maio de 2026.

www.deonizialeiloes.com.br
contato@deonizialeiloes.com.br | deonizia@deonizialeiloes.com.br | 0800 500 9934



DEONIZIA KIRATCH

LEILOEIRA OFICIAL

JUCEAC N° 004/2010 | JUCER N° 021/2017 | JUCEA N° 022/2020
JUCERR N° 116/2023 | JUCIS-DF N° 210/2024 | JUCERJA N° 348/2024

1. SOLICITANTE

A solicitante é a 1ª Vara Criminal de Cacoal/RO, por meio dos autos do nº 7002675-93.2026.8.22.0007.

2. OBJETIVO

O que se pretende determinar com a presente avaliação é o real valor praticado pelo mercado de veículos seminovos, ou seja, a quantia mais provável pela qual se negociaria voluntariamente e conscientemente um determinado bem, numa data de referência, dentro das condições do mercado vigente.

3. METODOLOGIA

Para apresentar o aludido laudo de avaliação de maneira assertiva, esta Leiloeira Oficial, realizou, constatação in loco, através de registros fotográficos (1), pesquisas mercadológicas (2), análise dos dados de mercado (3) e, por fim, sugestão de valor final para avaliação (4).

4. BEM A SER AVALIADO

Veículo, *GM/VECTRA GLS*, ano fab./mod.: 1997/1997, cor: **PRETO**, placas: **LYZ-0E66/RO**, chassi: **9BGJK19BVVB598596** e renavam: **00681862220**.

5. CONSTATAÇÃO

Conforme fotos abaixo, trata-se de veículo em estado de sucata aproveitável, tendo em vista que o mesmo encontra-se batido, sem condições de recuperação. Parte dianteira e lateral esquerda totalmente danificada, assim como parte interna e motor.

Obs.: Veículo sem condições de funcionamento.

www.deonizialeiloes.com.br
contato@deonizialeiloes.com.br | deonizia@deonizialeiloes.com.br | 0800 500 9934



DEONIZIA KIRATCH

LEILOEIRA OFICIAL

JUCEAC N° 004/2010 | JUCER N° 021/2017 | JUCEA N° 022/2020
JUCERR N° 116/2023 | JUCIS-DF N° 210/2024 | JUCERJA N° 348/2024

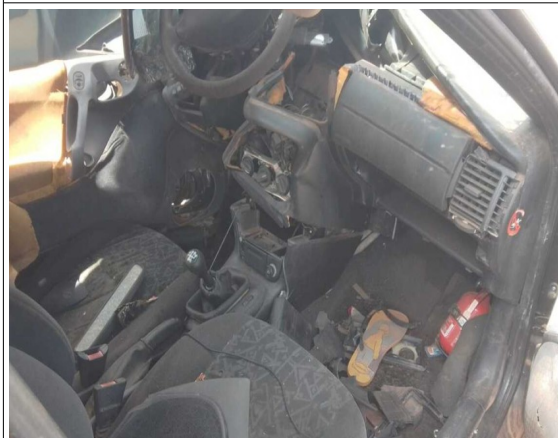
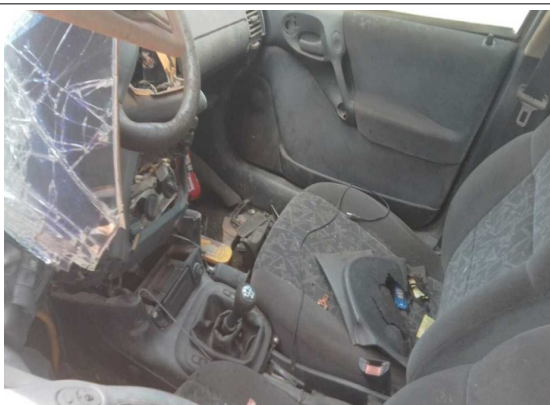

www.deonizialeiloes.com.br
contato@deonizialeiloes.com.br | deonizia@deonizialeiloes.com.br | 0800 500 9934



DEONIZIA KIRATCH

LEILOEIRA OFICIAL

JUCEAC N° 004/2010 | JUCER N° 021/2017 | JUCEA N° 022/2020
JUCERR N° 116/2023 | JUCIS-DF N° 210/2024 | JUCERJA N° 348/2024

6. PESQUISA MERCADOLÓGICA

Segue abaixo, algumas amostras de veículos do mesmo ano, modelo e em bom estado de conservação e funcionamento:



R\$ 14.800
Parcelas estimadas: 48x R\$ 391,63*
[Ver parcelas](#)
Junior
Último acesso há 19 horas
[Chat](#)

Referência de preço
R\$ 14.800
Preço do anúncio

R\$ 14.000 PREÇO MÉDIO OLX | R\$ 17.290 PREÇO FIPE

Chevrolet Vectra GLS/express.2.2/ 2.0 E 2.0 CD 8V 1997



~~R\$ 16.000~~
R\$ 15.000
Parcelas estimadas: 48x R\$ 397,13*
[Ver parcelas](#)
IPVA pago
geislaine souza
Último acesso há 23 min
[Chat](#)

Referência de preço
R\$ 15.000
Preço do anúncio

Chevrolet Vectra GLS/express.2.2/ 2.0 E 2.0 CD 8V 1997



R\$ 16.900
Parcelas estimadas: 48x R\$ 447,43*
[Ver parcelas](#)
IPVA pago
vanda_leandro
Último acesso há 16 horas
[Chat](#)

Referência de preço
R\$ 16.900
Preço do anúncio

Chevrolet Vectra GLS/express.2.2/ 2.0 E 2.0 CD 8V 1997

www.deonizialeiloes.com.br
contato@deonizialeiloes.com.br | deonizia@deonizialeiloes.com.br | 0800 500 9934



DEONIZIA KIRATCH

LEILOEIRA OFICIAL

JUCEAC Nº 004/2010 | JUCER Nº 021/2017 | JUCEA Nº 022/2020
JUCERR Nº 116/2023 | JUCIS-DF Nº 210/2024 | JUCERJA Nº 348/2024

7. ANÁLISE MERCADOLÓGICA

O valor do preço médio, conforme tabela FIPE do veículo acima descrito, com referência ao mês de maio/2026 é de R\$ 17.290,00 (dezessete mil, duzentos e noventa reais). Ainda, com base no item anterior (pesquisa mercadológica), o preço médio de mercado encontrado para veículos semelhantes foi de aproximadamente R\$ 15.500,00 (quinze mil e quinhentos reais), ou seja, o valor médio de mercado está abaixo do apurado junto a pesquisa FIPE.

8. CONSIDERAÇÕES FINAIS

Diante da análise feita anteriormente, cabe ressaltar que os veículos tomados como base para pesquisa de mercado estão aptos para serem retirados e utilizados, tão logo, em caso de venda convencional, os respectivos vendedores podem aceitar permutas, financiamento, consórcio e oferecerem eventuais garantias ao adquirente, **o que não ocorre na venda em leilão judicial.**

Já o veículo avaliado será alienado no estado de conservação em que se encontra, na condição de sucata aproveitável, ou seja, sem direito à documentação para voltar a circular, tendo como finalidade apenas a comercialização de peças aptas para tal.

Portanto, com base na média de valor de mercado e no atual estado de conservação do veículo em questão, devemos considerar o percentual de aproximadamente 5% (cinco por cento) do valor da média de mercado, ora apurado, para fins de avaliação, ou seja, depreciação de aproximadamente 95% (noventa e cinco por cento).

9. VALOR FINAL

Desta forma, atribui-se ao bem em análise, **o valor final de R\$ 780,00 (setecentos e oitenta reais).**

Sendo o que tinha para o momento, reitero votos de apreço e admiração.

Respeitosamente,

Porto Velho/RO, 12 de maio de 2026.

(assinado digitalmente)

DEONÍZIA KIRATCH

Leiloeira Oficial

www.deonizialeiloes.com.br

contato@deonizialeiloes.com.br | deonizia@deonizialeiloes.com.br | 0800 500 9934

