

Vara do Trabalho de Matão/SP

Processo: 0011782-54.2016.5.15.0081

Imóvel Industrial

Área total de 21.579,80m²

Objeto: Matrícula 43.310 do CRI de Matão/SP

Município: Matão/SP

Um prédio para fins industriais, edificado em um terreno de forma irregular, parte da construção é antiga e parte mais nova, bem conservada e em condições de uso, em alvenaria, piso em cimento, coberto de telhas galvanizadas, possuindo área de produção, montagens e área administrativa com salas separadas por divisórias, banheiros, cozinha e recepção com forro em madeira, e área livre.

Dados do Imóvel

Área Total : 21.579,80 m²

Área Construída: 1.721,53 m²

Endereço: Avenida 15 de Novembro, 149

Fotos:



Foto 1



Foto 2



Foto 3



Foto 4



Foto 5



Foto 6

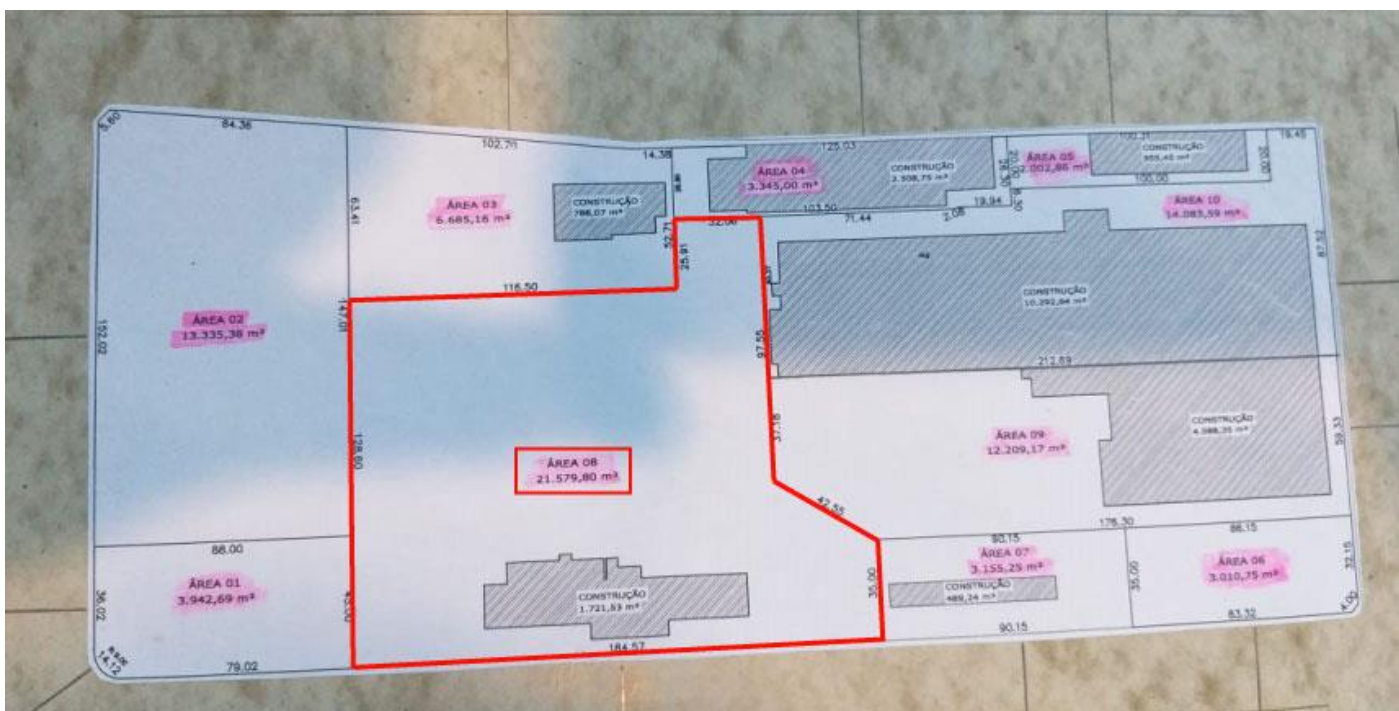

Foto 7

Araraquara, 27 de agosto de 2020.

Euclides Maraschi Junior
Leiloeiro Oficial