

Cliente: **Hastapublicabr Promotora de Eventos Ltda**

CPF / CNPJ: **16.792.811/0001-02**

RESULTADO

Dt. Pedido: **29/05/2017**

Dt. Vistoria: **29/05/2017**

Dt. Baixa: **30/05/2017**

Local: **PARTICULAR**

Nº Contrato:

Proponente: **RETOMADOS**

Cidade: **São Paulo**

UF: **SP**



I - Dados do Veículo

Placa: **EIM8377** Marca: **FORD** Modelo: **EDGE (SEL AWD 3.5 V-6(AT))**
 Chassi: **2FMDK48C39BA48052** Motor: **9BA48052** Cor: **Preta** Portas: **4** Ano/Modelo: **2008 / 2009**
 Chassi BIN: **2FMDK48C39BA48052** Motor BIN: **9BA48052** Cor BIN: **PRETA**
 Câmbio: **N/V** Combustível: **Gasolina** Renavam: **138855803** KM: **87415**

II - Observações BIN

Situação: **CIRCULACAO.**
 Observação: **VEICULO NAO INDICA OCORRENCIA DE ROUBO/FURTO.**

III - Acessórios

Ar Condicionado, Vidro Eletrico, Trava Eletrica, Air Bag Duplo, ABS, Cambio Automatico, Rodas de Liga Leve, Kit Multimidia, FORRAÇÕES EM COURO, Direção Assistida

IV - Exame de Agregados

A) Chassi

3.1-Gravação serial do chassi encontra-se conforme padrões do fabricante.

B) Número do Motor

2.1-Tipo de gravação dentro dos padrões habituais do fabricante.

C) Número do Câmbio

Não Verificado

D) Etiquetas On-line (ETA)

- Compartimento do motor
 Ilegível

- Batente da Porta
 ORIGINAIS

- Assoalho
 Não Verificado

E) Gravação dos Vidros

- Vidro dianteiro (Para-brisa)
 ORIGINAIS
 - Vidro traseiro (Vigia)
 ORIGINAIS

- Vidro da porta dianteira esquerda
 ORIGINAIS
 - Vidro da porta traseira esquerda
 ORIGINAIS

- Vidro da porta dianteira direita
 ORIGINAIS
 - Vidro da porta traseira direita
 ORIGINAIS

F) Placa

Original

G) Estrutura da Carroceria

Original

V - Valores de Avaliação

Valor de Mercado	Acessórios / Carroceria	Valor de Reparos (11.7%)	Depreciação (25%)	Sugestão (63.3%)
R\$ 50.000,00	R\$ 0,00	R\$ 5.860,00	R\$ 12.500,00	R\$ 31.640,00

VI - Avarias

Itens	Localização	Situação	Valor	Descrição
REVISÃO MECÂNICA		Reparo	R\$ 1.500,00	
REVISÃO ELÉTRICA		Reparo	R\$ 800,00	
FUNILARIA		Reparo/Pintura	R\$ 2.200,00	
TAPEÇARIA		Reparo	R\$ 660,00	
Peças de Acabamento		Troca	R\$ 700,00	

VII - Conservação

BOM

VIII - Comentários

IX - Fotos



Foto da placa traseira



Foto 45° do lado esquerdo (traseira)



Chassi : 2FMDK48C39BA48052



Número do Motor : 9BA48052



Foto 45° do lado direito (frente)



Foto do lacre da placa



Foto do interior do veículo

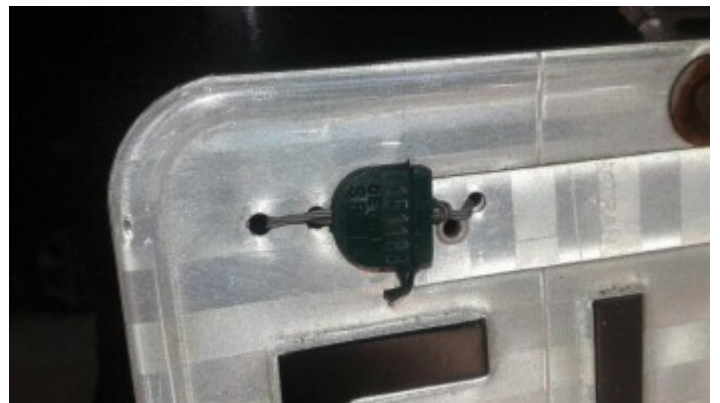

HODOMETRO



Foto do compartimento do motor



Estepe



Gravação Vidro



Foto da etiqueta ETA (batente da porta)



Foto da etiqueta ETA (assoalho)



Foto da etiqueta ETA (compartimento do motor)



Foto Air Bag



Foto Ar Condicionado

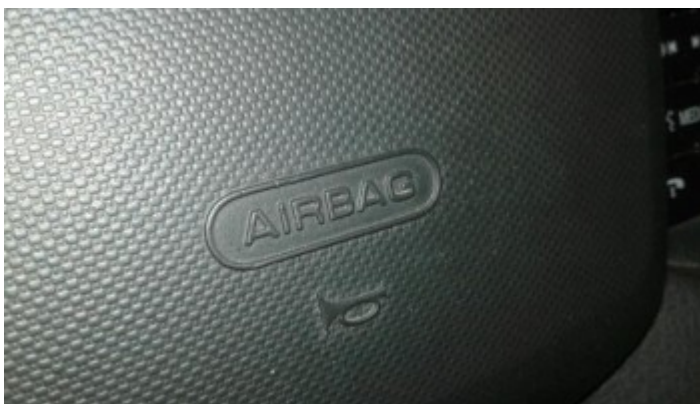

Foto Direção Assistida



Foto Kit Multimídia



Foto Forrações em Couro



Foto Freios ABS



Foto Rodas de Liga Leve



Foto Cambio Automático



Foto Vidros Elétricos



Foto Travas Elétricas



Outro



Analista Técnico: FELIPE CARDOSO PONSE