

PORTFOLIO
GALLERIA ESTRIOLI

Vitória Rodrigues Estrioli

Comunicação | Arquitetura

MBA em Gestão de Marketing
Especialista em Visual
Merchandising
Arquiteta e Urbanista

Experiência em arquitetura nos
setores: comercial, PDV e
residencial.

 vestrioli@hotmail.com

 (19) 9 8334-4212

HABILIDADES

Comunicação, trabalho em equipe,
gestão de recursos, aprendizagem,
senso de dono.

QUALIFICAÇÕES

PACOTE OFFICE	●	●	●	●	○
AUTOCAD	●	●	●	●	●
ARCHICAD	●	●	●	○	○
SKETCHUP + LUMION	●	●	●	●	●
LIGHTROOM	●	●	●	●	○
PHOTOSHOP	●	●	●	○	○
CANVA	●	●	●	●	○

Entre em contato aqui:

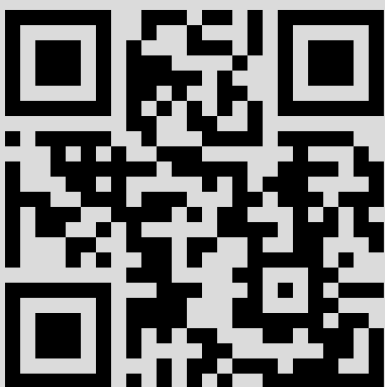

FORMAÇÃO ACADÊMICA

MBA em Gestão de Marketing

Universidade Vila Velha
Jan. de 2024 – atual

Pós-graduação em Arquitetura comercial e Visual merchandising

Universidade Anhembi Morumbia
Jan. de 2021 – Jul. de 2023

Graduação em Arquitetura e Urbanismo

Centro Universitário Nossa Senhora do Patrocínio - Itu, SP
Fev. de 2015 – Dez. de 2019

CURSOS COMPLEMENTARES

Curso de ArchiCAD

Eixo - Escola de ArchiCAD

Curso de Inglês Avançado

CNA Idiomas

OUTRAS EXPERIÊNCIAS

- Nota máxima no TFG apresentado para o curso de Arquitetura e Urbanismo, com o tema "Fazenda Capoava - Revitalização do acervo arquitetônico e resgate do patrimônio cultural", com olhar voltado para a comunidade, urbanismo, patrimônio e intervenções contemporâneas.
- Convidada para apresentação do TFG na integração de alunos de arquitetura e urbanismo do CEUNSP em 2021.
Acesso à apresentação:

https://issuu.com/vitoriaestrioli/docs/apresenta_o_de_tfg_-_ceunsp

- Certificado de Inglês: Cambridge English First FCE

EXPERIÊNCIA PROFISSIONAL

Coordenadora de comunicação/marketing

Santoro Arquitetura e Construtora | 2023-atual

Planejamento estratégico de comunicação de marca; gestão de rebranding; gestão de projetos sociais; suporte na gestão de pessoas; produção e revisão de conteúdo; gestão de parceiros e fornecedores; cobertura de eventos; planejamento e coordenação de branded contents e campanhas; relacionamento com a imprensa; indicadores de performance (KPIs); análise de relatórios.

Analista de marketing/comunicação

Santoro Arquitetura e Construtora | 2023

Criação de plano de comunicação; gestão de mídias sociais; análise de KPI's e criação estratégica; relacionamento com parceiros; produção de fotografia arquitetônica; acompanhamento de mídia em obra; gestão de site wordpress, gestão e acompanhamento dos materiais de comunicação dos projetos (press release, ficha técnica), desenvolvimento de apresentações institucionais e peças gráficas.

Analista de projetos pleno

Santoro Arquitetura e Construtora | 2022-2023

Gestão de projetos; análises legislativas e aprovações; criação e desenvolvimento de projetos de alto padrão: estudo, projeto legal, projeto executivo, compatibilização com engenharia e memorial descritivo; atendimento ao cliente; 3D, renderização e pós produção.

Arquiteta autônoma

| 2019-2023

Criação de produto residencial multifamiliar vertical; projeto Legal e executivo para **PDV** e **decorado**; assessoria em arquitetura e interiores; 3D, renderização e pós produção.

ÍNDICE

01



center art

02



haras marengo

03



dufrio - PDV

04

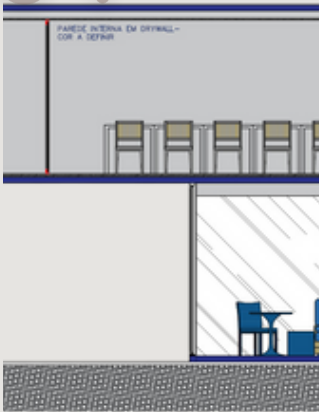

jaguariúna - PDV

05



casa moledo

06



casa freijó

07



apto quartzo

08



fazenda capoava

ABRANGÊNCIA:**ARQUITETURA**

COMERCIAL

RETROFIT

Projeto realizado para galeria de arte. A empresa, já existente, trouxe o desejo de revolucionar em seu design, que já se encontrava obsoleto. Foi então desenvolvido um projeto desde o retrofit da fachada até os detalhes de mobiliários

criação de **CONCEITO** +
ANTEPROJETO + PROJETO
EXECUTIVO DE RETROFIT E
INTERIORES + DETALHAMENTO
DE MOBILIÁRIO

exclusivos para a galeria. O conceito contemporâneo e novo iorquino foi idealizado em cada detalhe, do conceito à entrega de projeto executivo.

Realizado no período de estágio em Dromma Arquitetura.

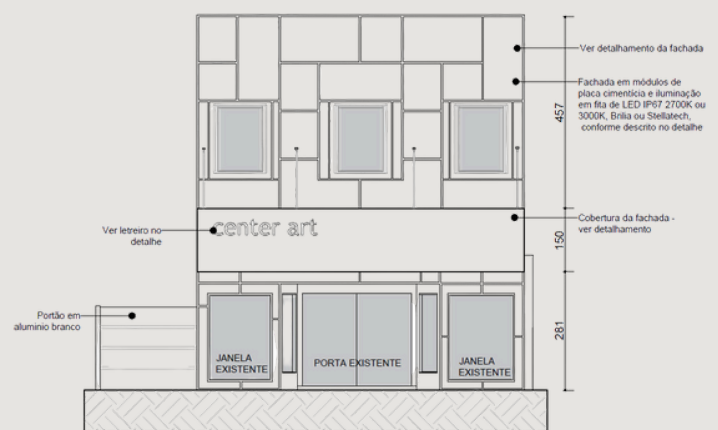
FACHADA ANTIGA**INTERIOR ANTIGO****PROJETO RETROFIT**

VISTA FRONTAL COM ESTRUTURA LOGO

center art

01

Indaiatuba, SP

ABRANGÊNCIA:
ARQUITETURA
COMERCIAL
RETROFIT

criação de **CONCEITO** +
ANTEPROJETO + PROJETO
EXECUTIVO DE RETROFIT E
INTERIORES

PROJETO EXECUTADO:

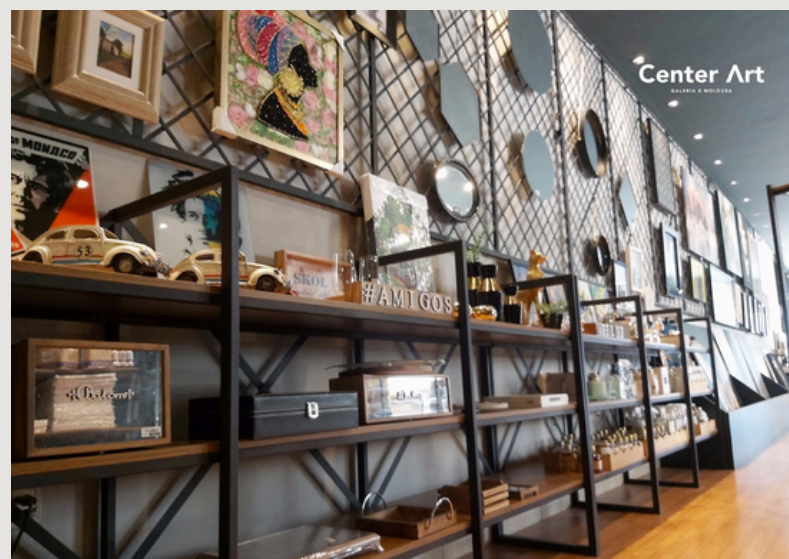

ABRANGÊNCIA:
ARQUITETURA
COMERCIAL
RETROFIT

criação de **CONCEITO** +
ANTEPROJETO + PROJETO
EXECUTIVO DE RETROFIT E
INTERIORES

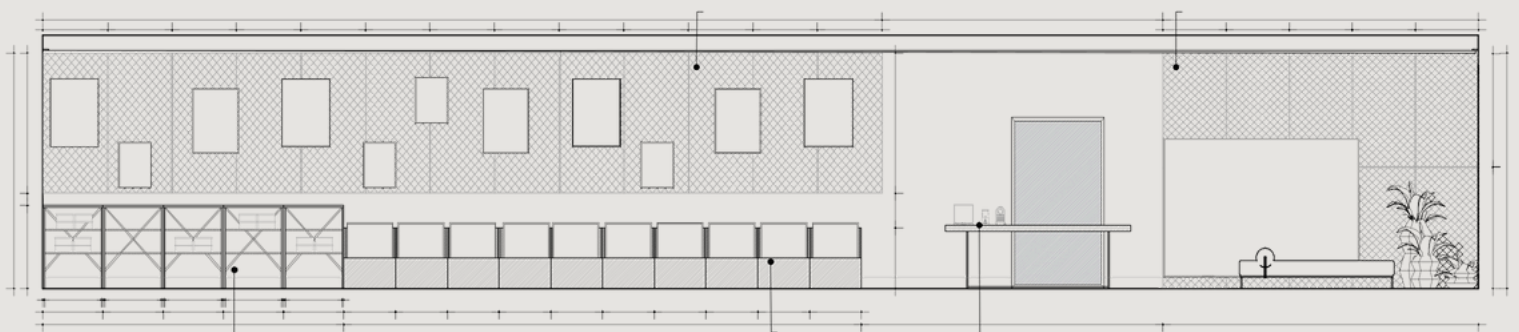
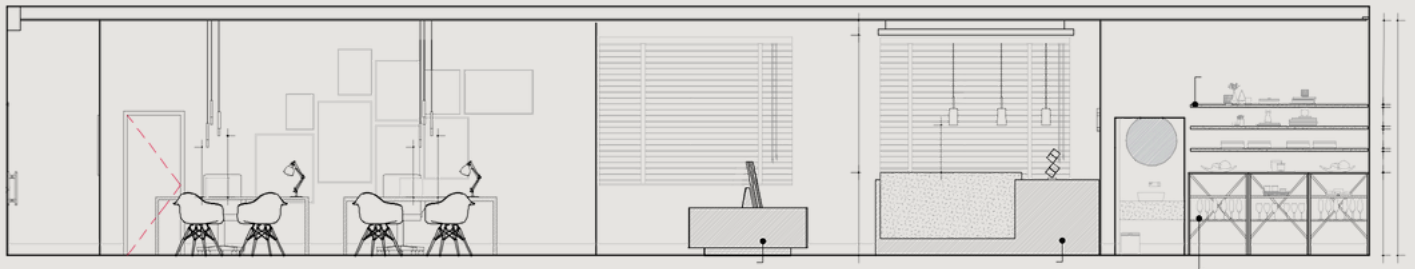
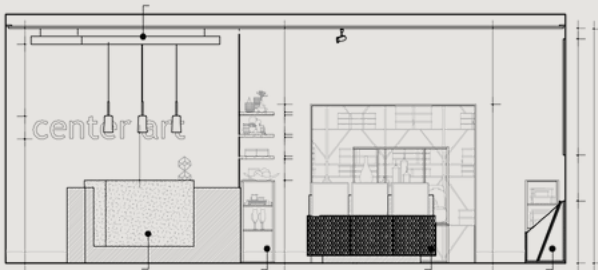
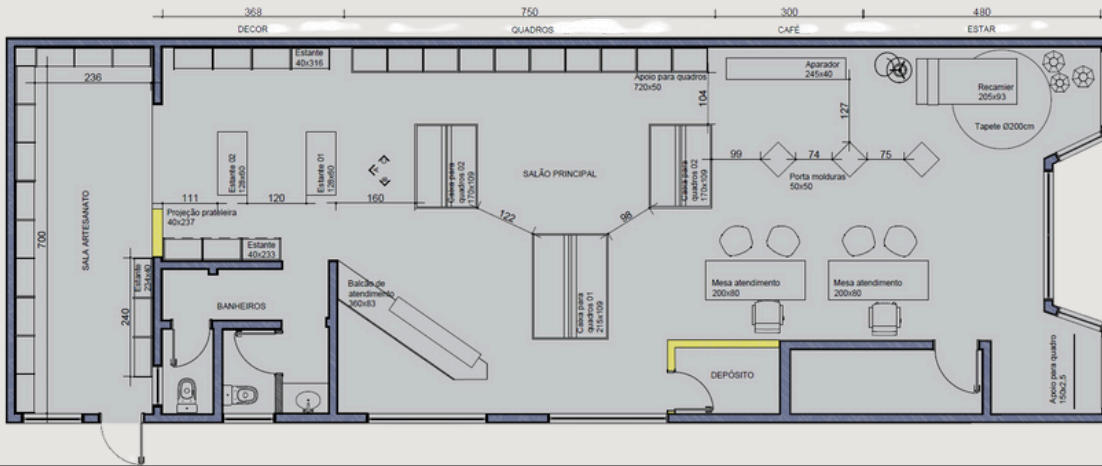

ABRANGÊNCIA:

ARQUITETURA

INSTITUCIONAL E RESIDENCIAL

URBANISMO

DESMEMBRAMENTO DE LOTES,
SETORIZAÇÃO, FLUXOGRAMA,
ARRUAMENTO E PAVIMENTAÇÃO

LEGISLAÇÃO

INCRA E AMBIENTAL

CRIAÇÃO DE **CONCEITO** E
ESTUDOS DE **VIABILIDADE** +
ANTEPROJETO + PROJETO
EXECUTIVO DE ARQUITETURA +
PROJETO **EXECUTIVO**
URBANÍSTICO

O projeto consiste no desmembramento de uma gleba para criação de lotes particulares + um lote de uso comum no manejo equestre. Além do desmembramento, foi realizado o projeto urbanístico da área, com definição de acessos e fluxos, implantação de edificações, e

também o detalhamento arquitetônico dos mesmos. O projeto foi embasado em estudos de comportamentos equestres, visando bem estar, fluxo inteligente, sustentabilidade, e uma estética complementar ao universo rústico de alto padrão.

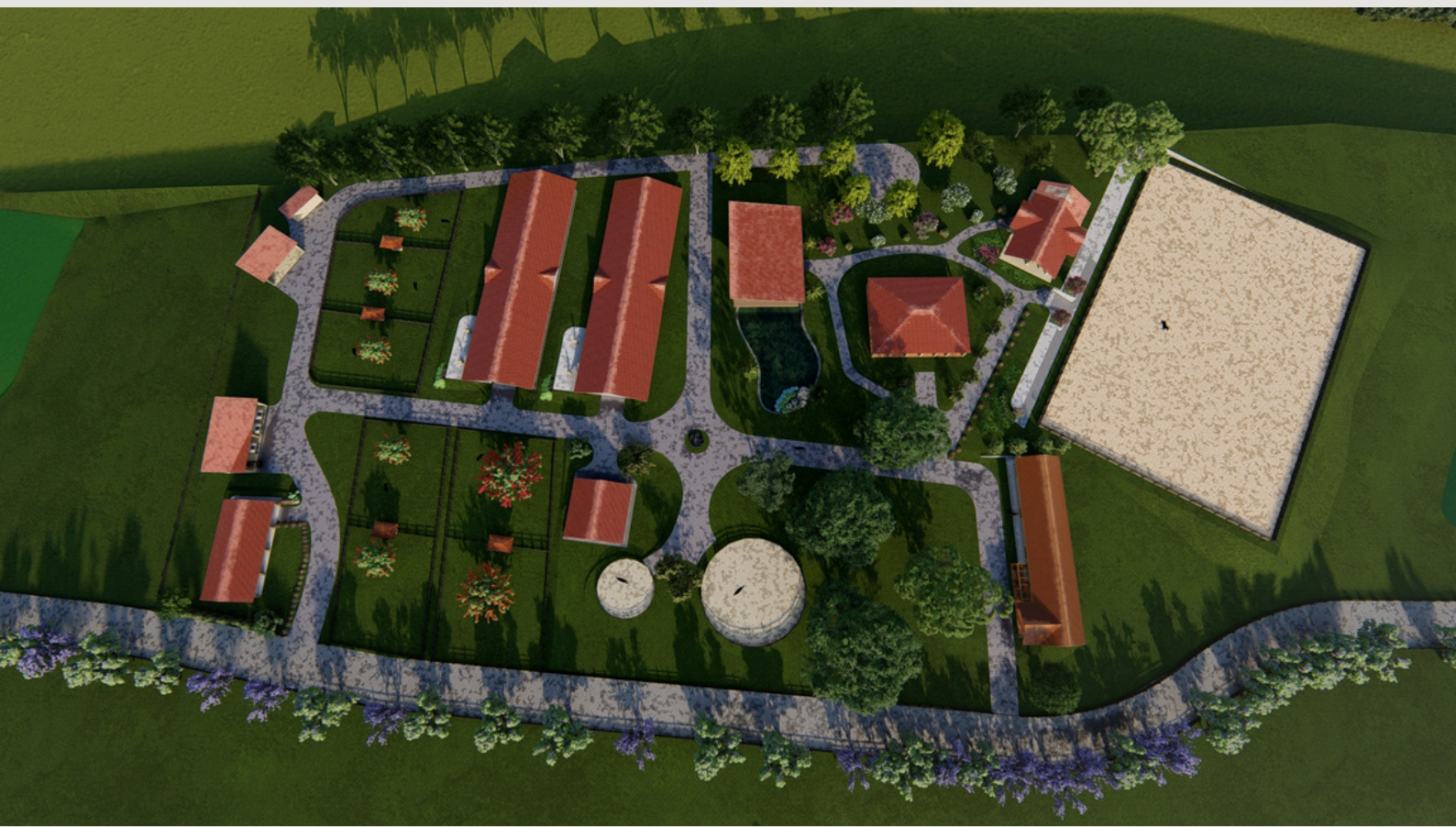

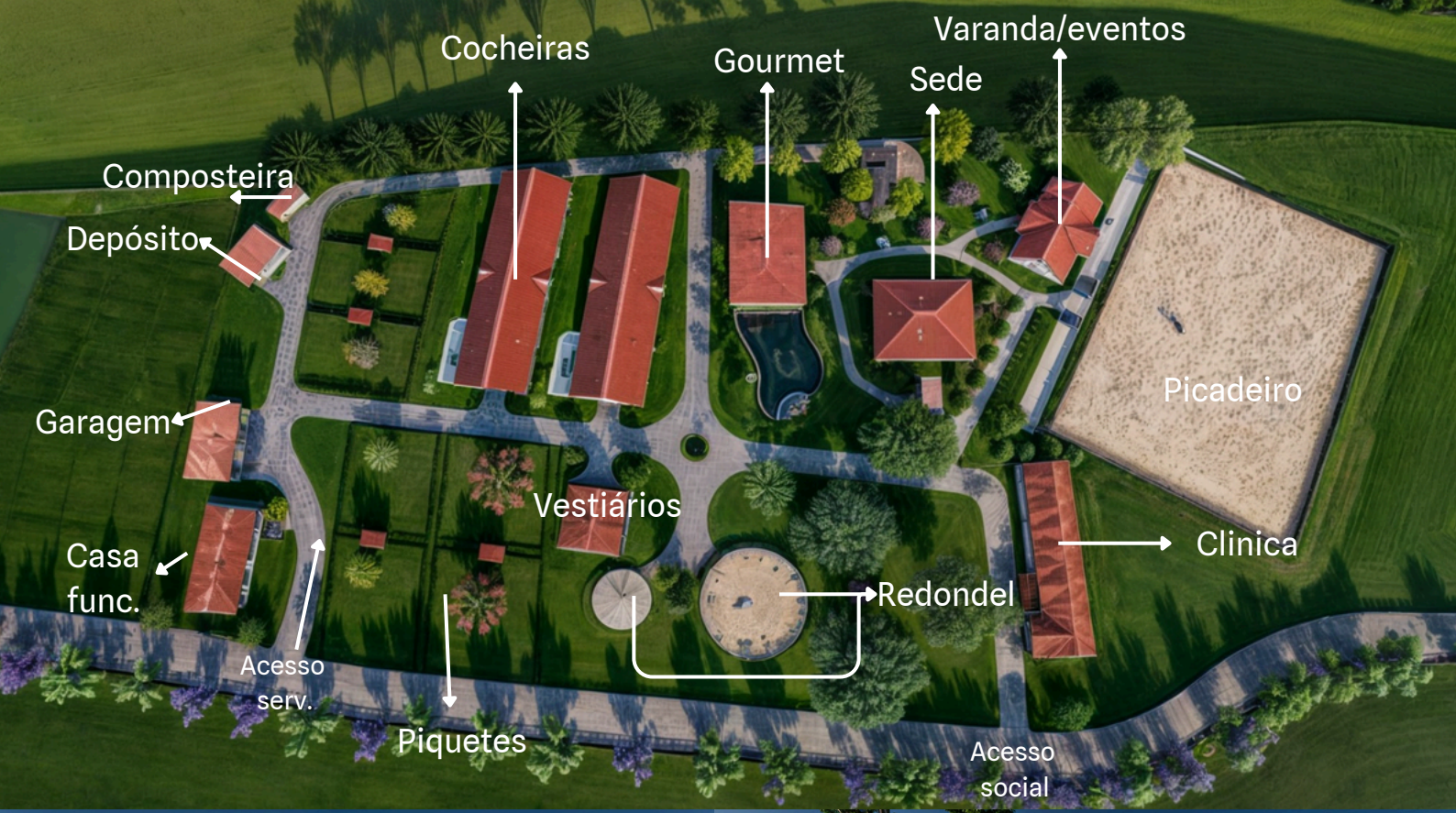



dufrio - PDV01

Santo André, SP

ABRANGÊNCIA:

**ARQUITETURA
COMERCIAL**

PROJETO DE **FRANQUIA** GUIADO
POR **KIT DE MARCA +
ANTEPROJETO + EXECUTIVO**

Projeto para ponto comercial
dufrio São Ciro, seguindo
diretrizes de marca.

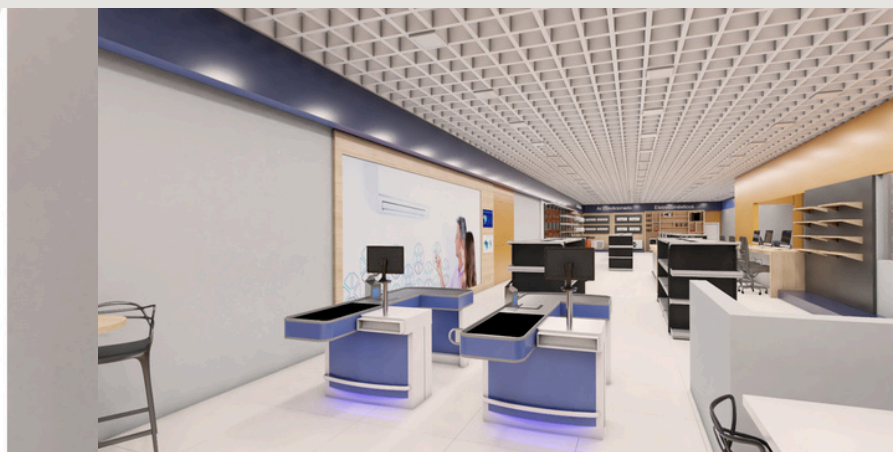
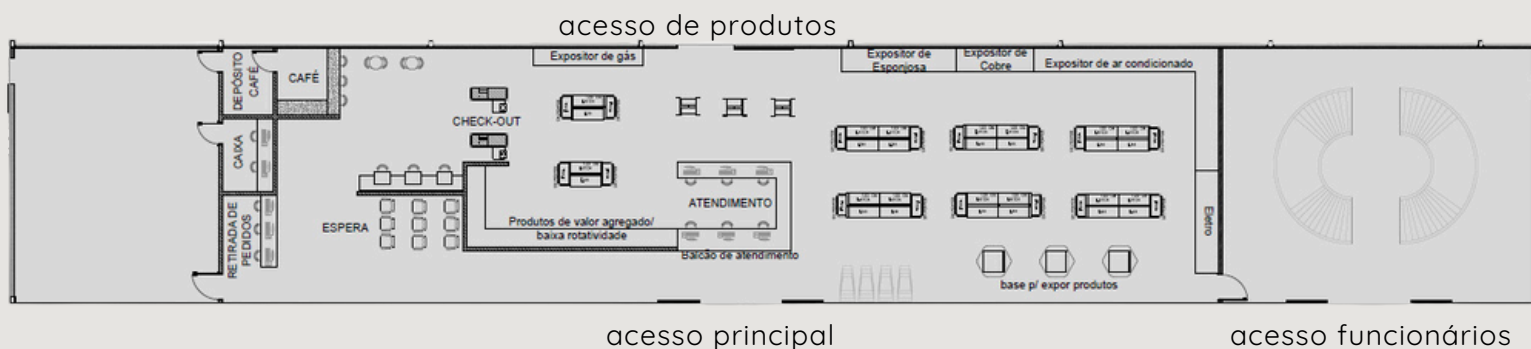

casa moledo 01

Itu, SP

ABRANGÊNCIA:
ARQUITETURA
STEEL FRAME
RESIDENCIAL

criação de **CONCEITO +**
ANTEPROJETO + PROJETO
EXECUTIVO DE ARQUITETURA E
INTERIORES

Projeto arquitetônico residencial de 419 m² em steel frame localizado no condomínio Quintas de Terracota.

Térreo , garagem para 5 carros, 4 suítes, área de lazer com sauna, piscina e praça de fogo.



casa freijó 01

Indaiatuba, SP

ABRANGÊNCIA:

**ARQUITETURA
RESIDENCIAL**

**PROJETO EXECUTIVO DE
ARQUITETURA RESIDENCIAL**

Projeto executivo realizado para Santoro Arquitetura e Construtora.

Aqui, apresento um trecho do projeto - planta baixa de layout, eixo estrutural e luminotécnico.



casa freijó 01

Indaiatuba, SP

ABRANGÊNCIA:
ARQUITETURA
RESIDENCIAL

PROJETO EXECUTIVO DE
ARQUITETURA RESIDENCIAL

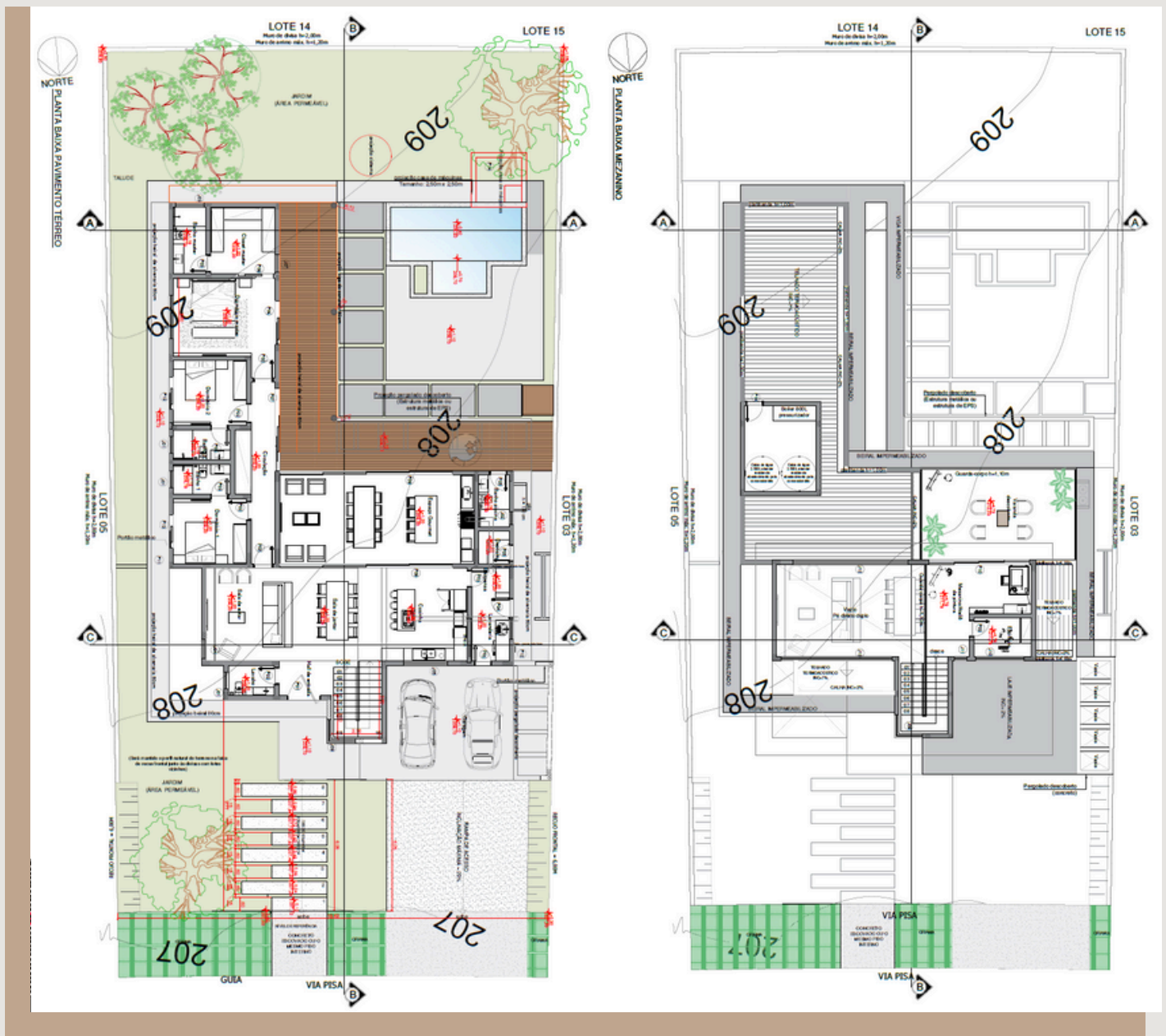

casa freijó 01

Indaiatuba, SP

ABRANGÊNCIA:
ARQUITETURA
RESIDENCIAL

PROJETO EXECUTIVO DE
ARQUITETURA RESIDENCIAL

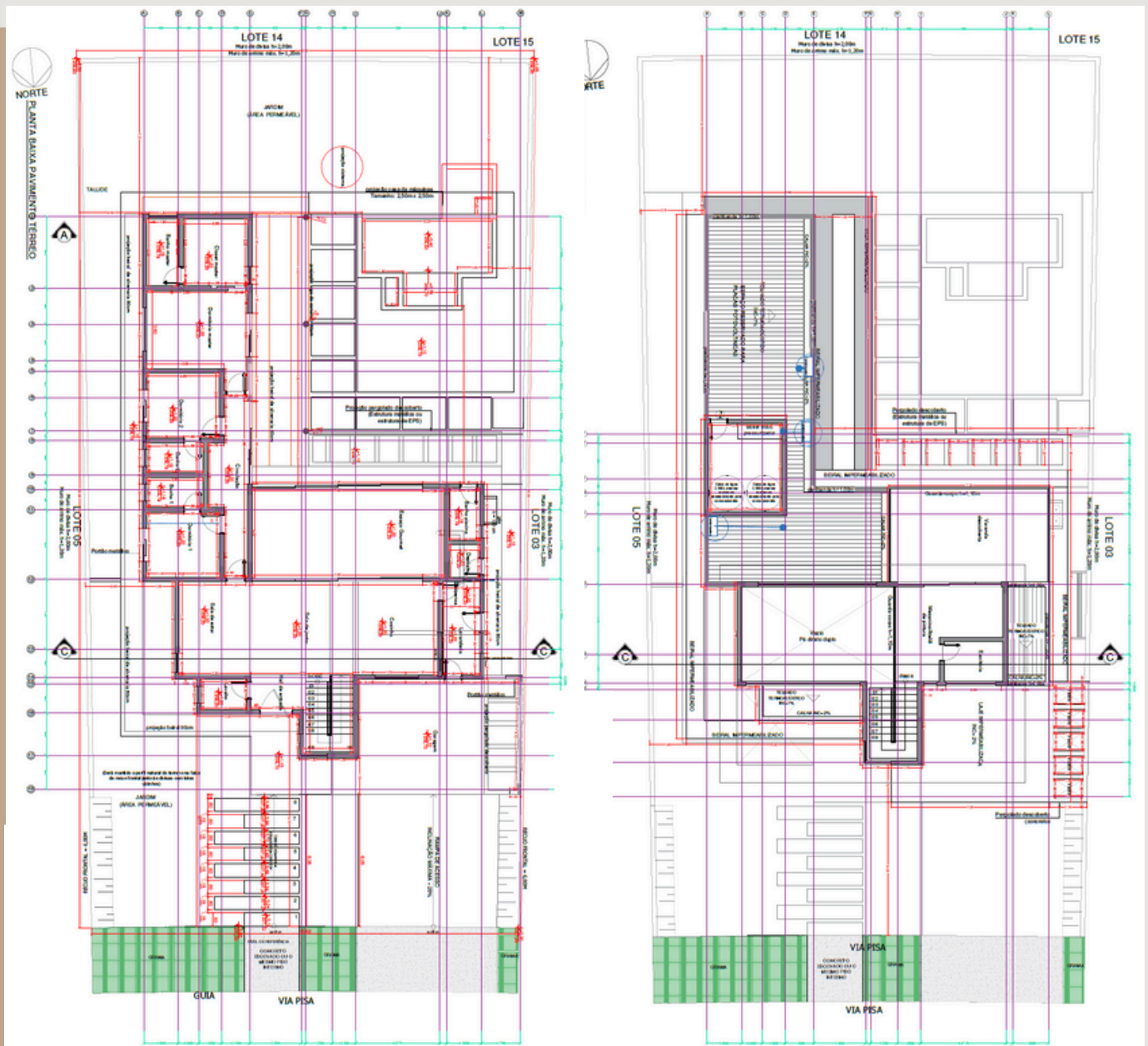

casa freijó 01

Indaiatuba, SP

ABRANGÊNCIA:
ARQUITETURA
RESIDENCIAL

PROJETO EXECUTIVO DE
ARQUITETURA RESIDENCIAL

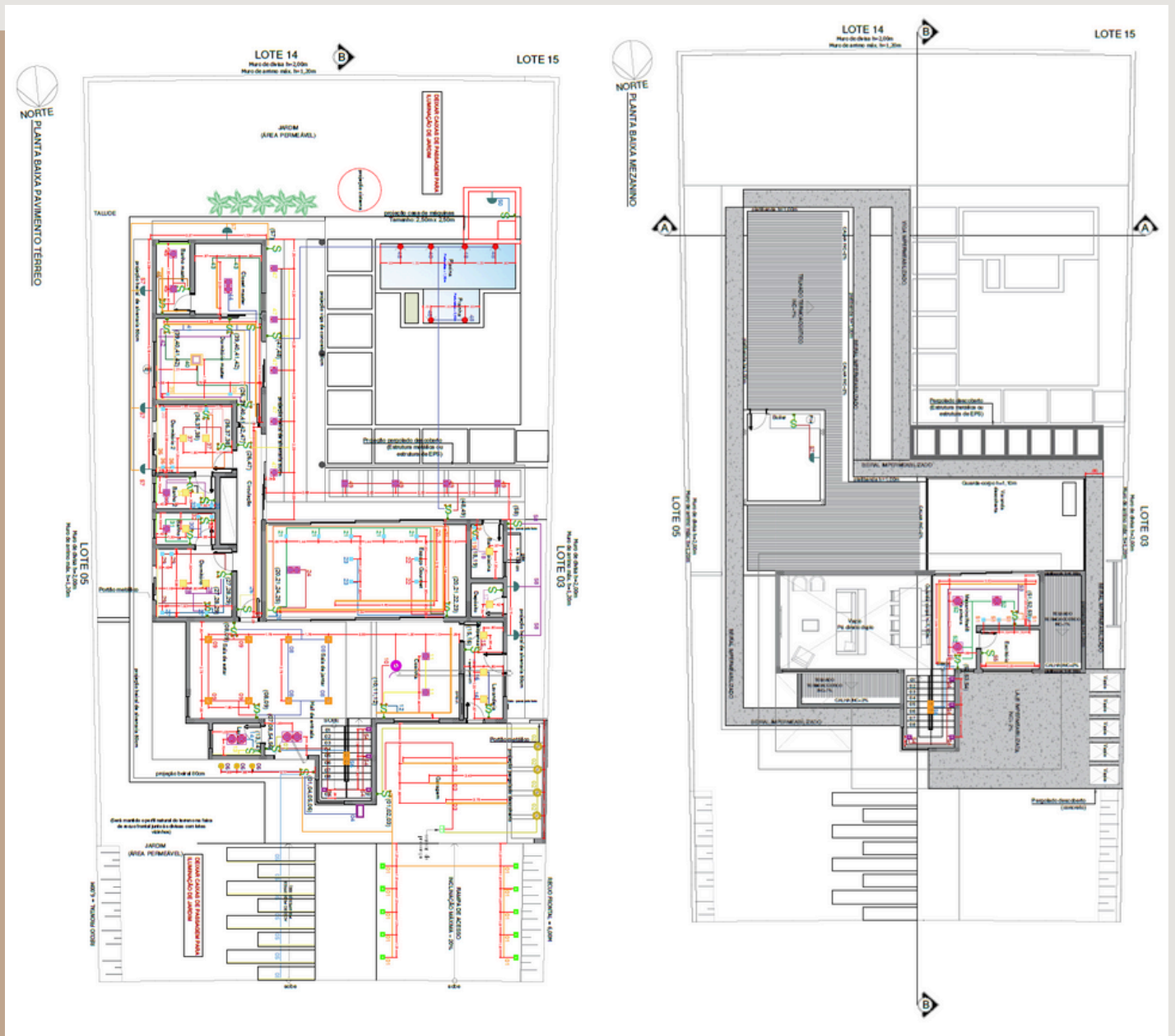

apartamento quartzo

Tatuí, SP

ABRANGÊNCIA:

ARQUITETURA
RESIDENCIAL

CRIAÇÃO DE CONCEITO + ANTEPROJETO + PROJETO EXECUTIVO DE INTERIORES

Projeto para estúdio de 49 m², desenvolvido para casal jovem de designers. As cores e composições revelam a personalidade única e vibrante do casal, interferindo minimamente na estrutura do apartamento e trazendo mobiliário sob medida para compor os ambientes.



fazenda capoava - TCC Porto Feliz, SP

ABRANGÊNCIA:

ARQUITETURA
RESTAURO
URBANISMO
PAISAGISMO

POTENCIALIDADES:

Comunidade ativa, acervo arquitetônico de importância histórica e cultural, presente no plano diretor como interesse turístico.

DEFICIÊNCIAS:

Abandono, vandalismo, falta de lazer, transporte público e ambulatório.

Sobre o local:

Vila industrial localizada na zona rural de Porto Feliz para atender a demanda do engenho central de cana de açúcar. Tombada como patrimônio histórico e arquitetônico, presente no plano diretor como eixo turístico.

PROPOSTAS GERAIS:

Criação de eixo cultural turístico a partir da revitalização da vila, uso para edificações existentes, reformulação de vias e calçadas, planejamento de equipamentos urbanos e transporte público.



acesso à
apresentação
realizada na
integração de alunos
de arquitetura e
urbanismo do
CEUNSP



01 fazenda capoava - TCC Porto Feliz, SP

CONCEITO:

Inclusão, integração, mínima intervenção, versatilidade e reversibilidade - “teoria crítico conservativa criativa” e “way finding”

PARTIDO:

Criação de um eixo turístico caracterizado como “Parque Patrimonial Agroindustrial”; trajetos criados com a teoria de “way finding”; melhoria de acessos e criação de linha de transporte pública; reformulação de vias e calçadas; ampliação de equipamentos urbanos transferíveis (containers); uso de técnicas e materiais contemporâneos; novos programas para as edificações com foco na comunidade e cultura.



01 fazenda capoava - TCC Porto Feliz, SP

URBANISMO

Foram desenvolvidos mapas de diagnóstico e implantações com sugestão de acessos, trajetos de transporte público,

setorização e detalhamento de pavimentação e paisagismo.



Trajeto idealizado para visitantes

Trajeto de moradores

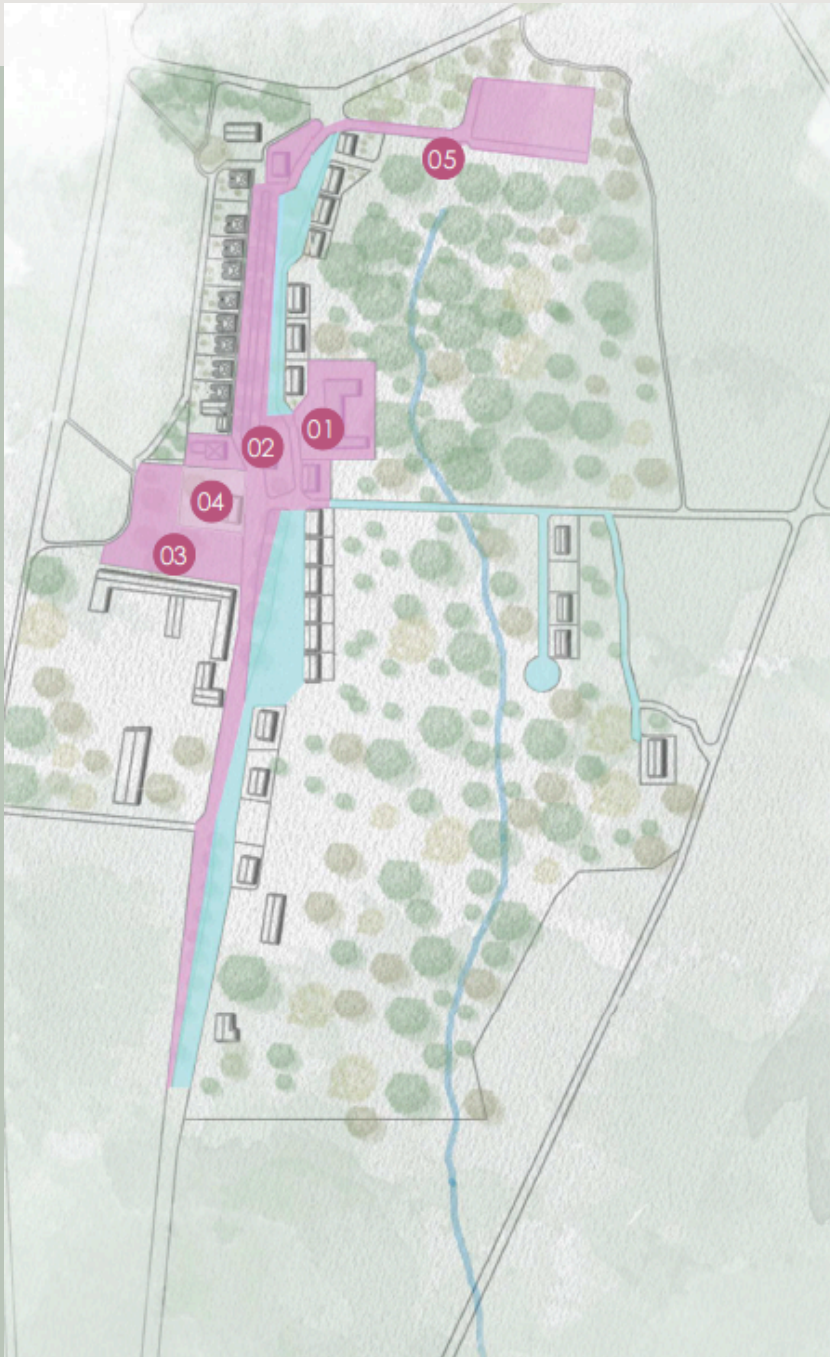

fazenda capoava - TCC

Porto Feliz, SP

Centro cultural e educativo:

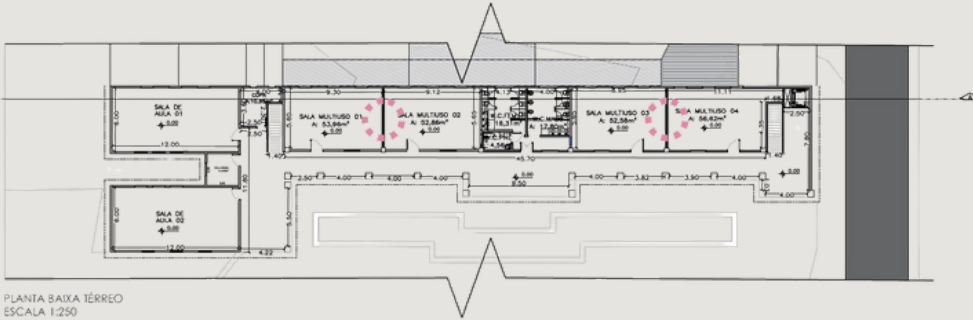

PLANTA BAIXA TÉRREO
ESCALA 1:250

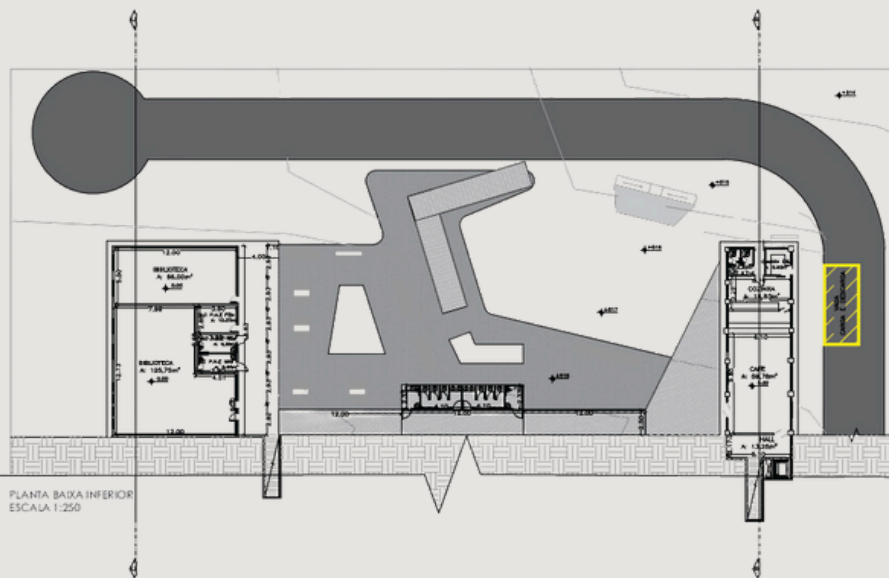

PLANTA BAIXA INFERIOR
ESCALA 1:250

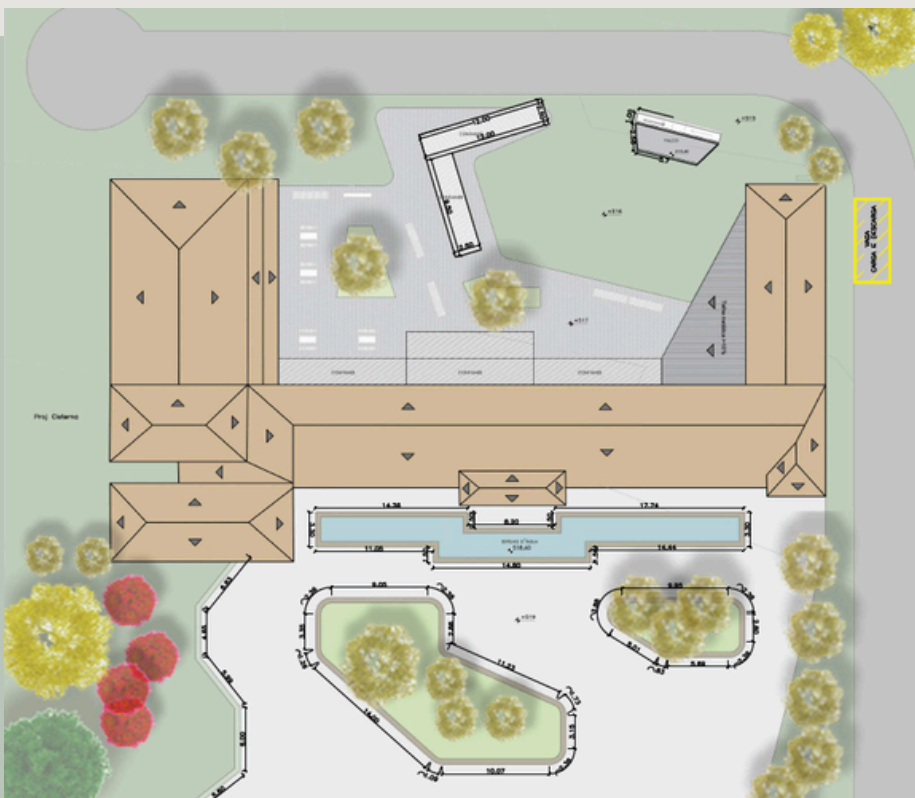

acesso à
apresentação
realizada na
integração de alunos
de arquitetura e
urbanismo do
CEUNSP

OBRIGADA,
VITÓRIA ESTRIOLI