

Fernanda Grassi



PORTFÓLIO DE
ARQUITETURA E URBANISMO

Sumário



CURRÍCULO.....	03
PROJETOS AUTORAIS.....	05
RESIDÊNCIA UNIFAMILIAR.....	06
CONJUNTO DE SOBRADOS.....	07
RESIDENCIAL ILUSÃO.....	10
RECANTO DA PRAIA	12

Currículo



FERNANDA MICHELS GRASSI

26/01/2003, 19 ANOS

(47) 99622-7270

ARQUIGRASSI@GMAIL.COM

 @ARQGRASSI

FORMAÇÃO ACADÊMICA

2021 JOINVILLE	BACHARELADO EM ARQUITETURA E URBANISMO CATÓLICA SC
2022 ITAPOÁ	BACHARELADO EM ARQUITETURA E URBANISMO UNINTER

EXPERIÊNCIA PROFISSIONAL

OUTUBRO 2021 - MAIO 2022

ESTÁGIO DE ARQUITETURA E URBANISMO NA
SILTRA PROJETOS E CONSTRUÇÕES -
DESENVOLVER PROJETOS RESIDENCIAS E
COMERCIAIS E RENDERIZAÇÃO.

JUNHO 2022 - ATUALMENTE

PROJETISTA DE ARQUITETURA E URBANISMO NA
SILTRA PROJETOS E CONSTRUÇÕES - COORDENAR
A EQUIPE DE PROJETOS, DESENVOLVER
RESIDÊNCIAS MULTIFAMILIARES, RENDERIZAÇÃO E
PÓS-PRODUÇÃO.

Currículo



CURSOS

✦ REVIT ACADEMY

✦ WORKSHOP EM PERÍCIA E AVALIAÇÃO DE IMÓVEIS
- 2 HORAS

✦ LUMION BÁSICO COM ARQUITETO
LEANDRO AMARAL - 20 HORAS.

SOFTWARES

REVIT  70%

AUTOCAD  30%

LUMION  60%

PHOTOSHOP  40%

SKETCHUP  20%

Projetos Autorais



RESIDENCIAL E COMERCIAL

RESIDENCIAL UNIFAMILIAR

FICHA TÉCNICA:

ANO: 2021

AUTOR: FERNANDA MICHELS GRASSI

ÁREA:

LOCALIZAÇÃO: ITAPOÁ - SC

DESCRIÇÃO: UMA RESIDÊNCIA UNIFAMILIAR PENSADA DE ACORDO COM A NECESSIDADE FAMILIAR COM CARACTERÍSTICAS MODERNAS E CONTEMPORÂNEAS, E POSSUI SALA E COZINHA INTEGRADAS, ÁREA GOURMET, 3 QUARTOS E 1 SUÍTE, LAVANDERIA ESPAÇOSA E 3 BANHEIROS.



CONJUNTO DE SOBRADOS

FICHA TÉCNICA:

ANO: 2022

AUTOR: FERNANDA MICHELS GRASSI

ÁREA:

LOCALIZAÇÃO: ITAPOÁ - SC

DESCRIÇÃO: TRÊS SOBRADOS PLANEJADOS PARA
COMERCIALIZAÇÃO IMOBILIÁRIA DE FORMA QUE O CUSTO SEJA
BAIXO E O LUCRO ELEVADO APRESENTANDO FACHADA COM
TENDÊNCIA MODERNA.

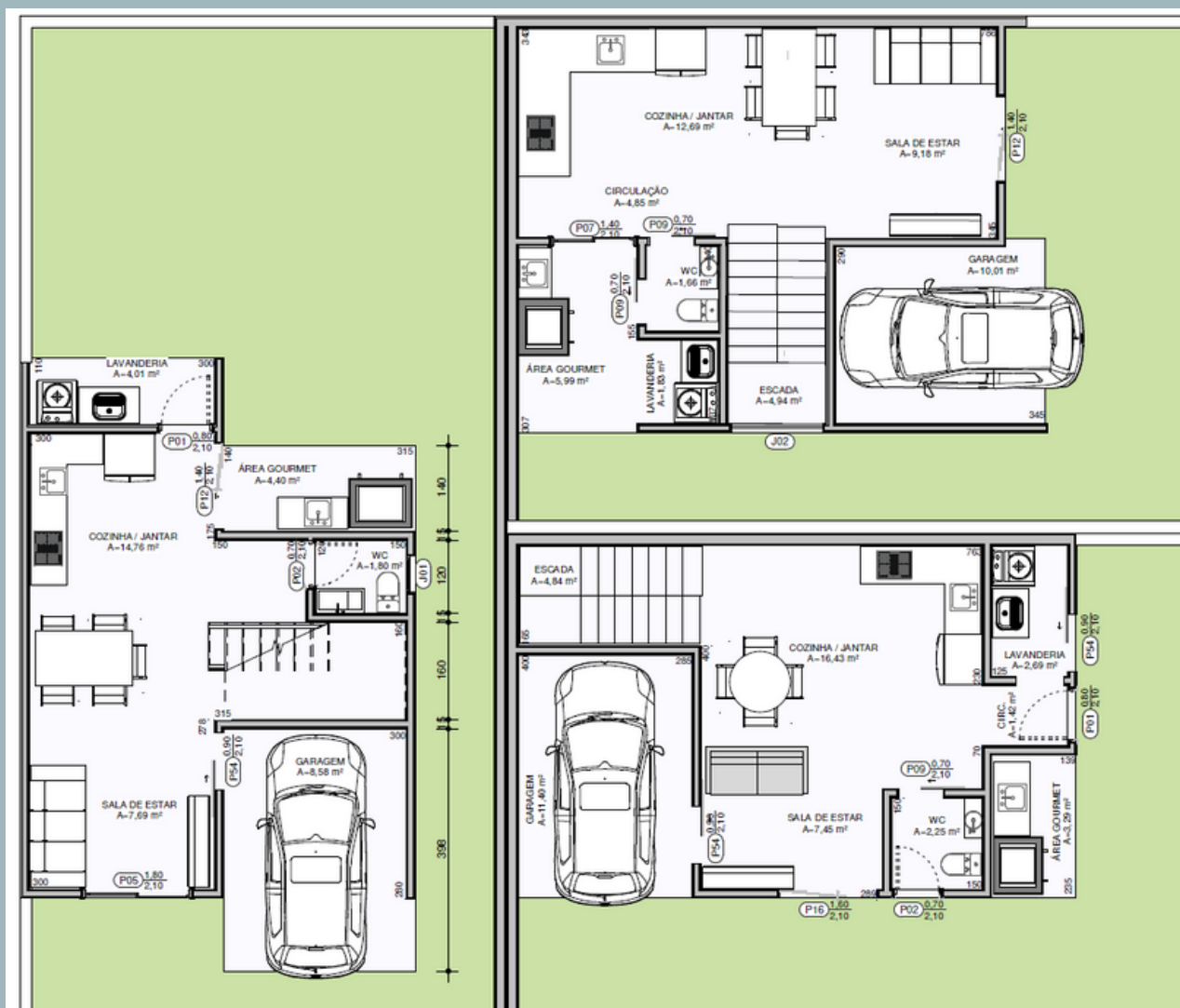

01 PLANTA BAIXA TÉRREO
ESCALA 1:75



02 PLANTA BAIXA 2º PAVIMENTO
 ESCALA 1:75





RESIDENCIAL ILUSÃO

FICHA TÉCNICA:

ANO: 2022

AUTOR: FERNANDA MICHELS GRASSI

ÁREA:

LOCALIZAÇÃO: ITAPOÁ - SC

DESCRIÇÃO: TERRENO DESDOBRADO COM DUAS CASA TÉRREAS CONTENDO 2 DORMITÓRIOS, 1 SUÍTE, LAVANDERIA, ÁREA GOURMET, 2 BWC, SALA E COZINHA COM PÉ DIREITO DUPLO.

A FACHADA FOI CRIADA COM O OBJETIVO DE DAR A ILUSÃO DE SER APENAS UMA CASA PARA QUEM VER DA RUA. FOI UTILIZADO TONS NEUTROS E BASTANTE ILUMINAÇÃO COM DETALHES MODERNOS.



01 PLANTA BAIXA TÉRREO
ESCALA 1:75



RECANTO DA PRAIA

FICHA TÉCNICA:

ANO: 2022

AUTOR: FERNANDA MICHELS GRASSI

ÁREA:

LOCALIZAÇÃO: ITAPOÁ - SC

DESCRIÇÃO: TERRENO MEDINDO 13,00 X 30,00 M, PROJETO FOI DESENVOLVIDO COM OBJETIVO DE SER UMA CASA DE FÉRIAS PARA UMA FAMÍLIA DE ADORA RECEBER AMIGOS POR ISSO CONTA COM UM DEPÓSITO, ÁREA DE FESTAS INTEGRADA COM A COZINHA E A SALA DE ESTAR. 2 QUARTOS COM ÁREA DE 15 M² E 1 SUÍTE COM 12,21 M². A EDIFICAÇÃO CONTA COM BASTANTE ILUMINAÇÃO E VENTILAÇÃO NATURAL E UMA PISCINA DE APROXIMADAMENTE 7,5 M DE COMPRIMENTO.

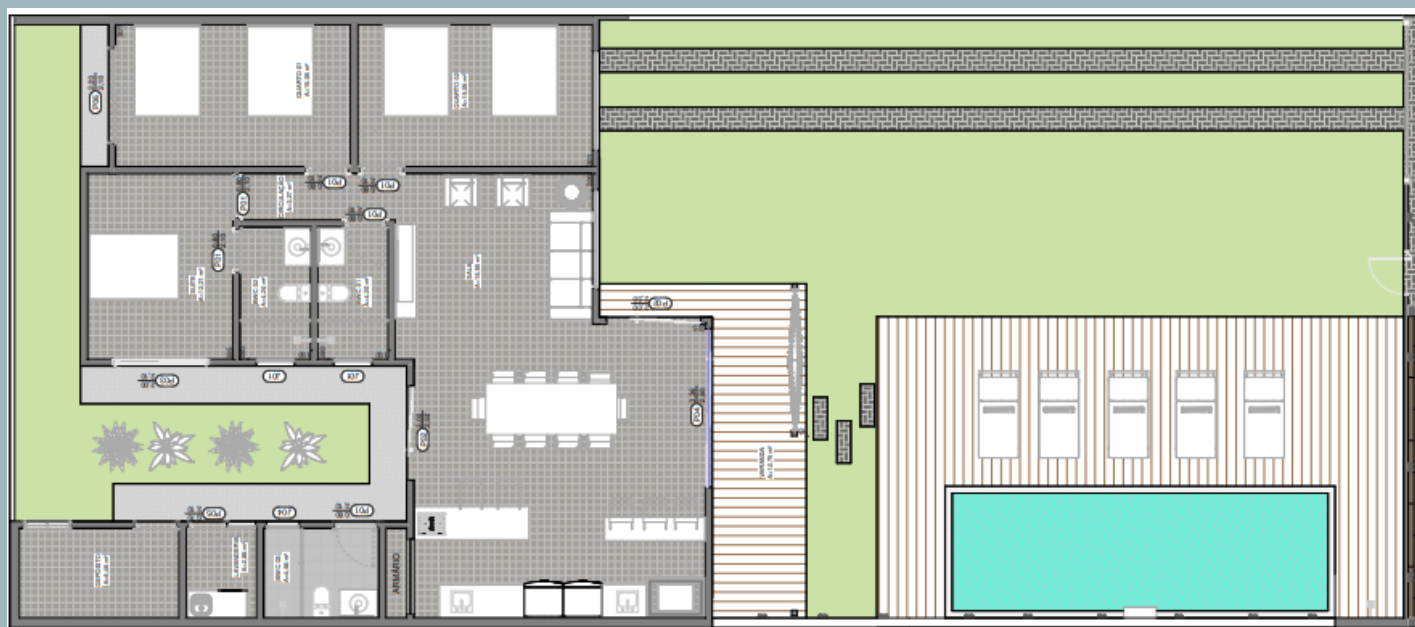

01

PLANTA BAIXA TÉRREO

ESCALA 1:75

