

---

# PORTFÓLIO

SABRINA HOFFMEISTER

estudante de arquitetura e urbanismo



(55) 9 9922 6279



sabrinamh.arq@gmail.com

# SOFTWARES PARA ARQUITETURA

---

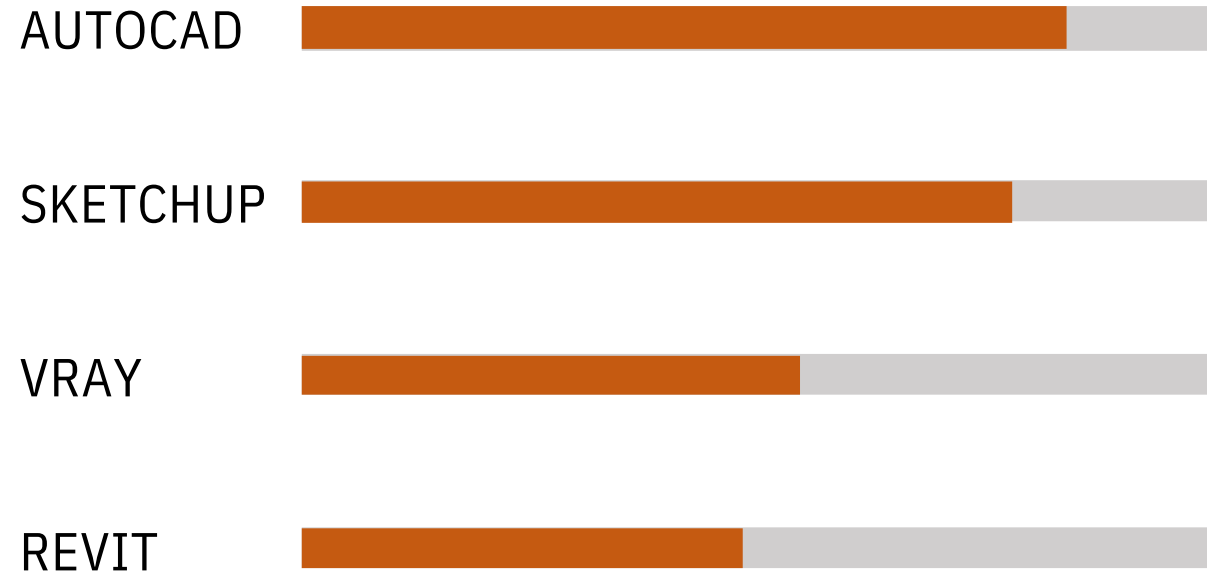

# ÍNDICE PROJETOS

---

**PROJETO DE INTERIOR RESIDENCIAL** 04

SketchUP + Vray

**PROJETO DE INTERIOR COMERCIAL** 06

SketchUp + AutoCAD

**MODELAGEM RESIDENCIAL** 12

Revit

**MODELAGEM INSTITUIÇÃO DE ENSINO** 18

Revit

# INTERIOR RESIDENCIAL



PROJETO DE INTERIORES I  
1ºsem.de2019

SKETCHUP+VRAY3.4



# INTERIOR RESIDENCIAL



PROJETO DE INTERIORES I  
1ºsem.de2019

SKETCHUP+VRAY3.4



# INTERIOR COMERCIAL

**COFFEE STORY**  
PROJETO DE INTERIORES II  
2º sem. de 2019

SKETCHUP + LUMION



# INTERIOR COMERCIAL

PLANTA BAIXA TÉCNICA  
AUTOCAD

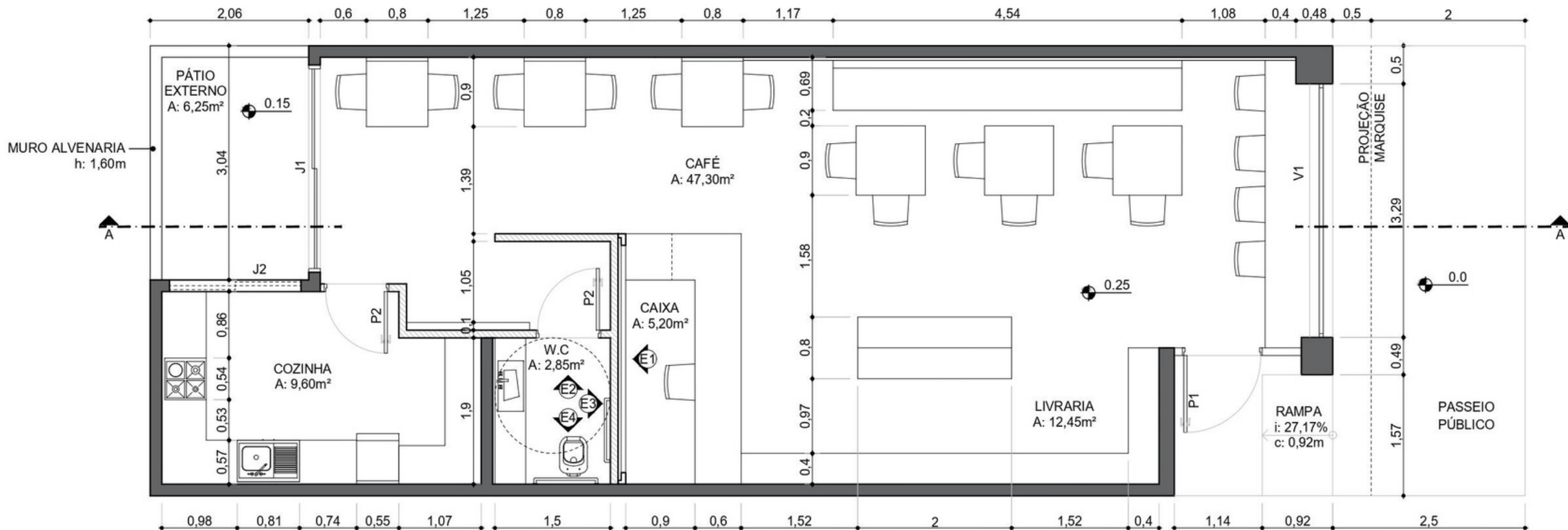

PLANTA BAIXA TÉCNICA

LEGENDA

- PAREDE ALVENARIA  
espessura: 20cm
- DIVISÓRIA DE GESSO  
espessura: 10cm

TABELA DE ESQUADRIAS

COD.	COMPRIM.	ALTURA	PEITORIL	ESPECIFICAÇÕES
P1	1,00	2,40	-	1 FOLHA DE ABRIR, VIDRO TRANSLÚCIDO DUPLO, PERFIL ALUMÍNIO PRETO
P2	0,80	2,10	-	1 FOLHA DE ABRIR, ALUMÍNIO BRANCO
J1	2,70	2,20	0,20	2 FOLHAS DE CORRER, VIDRO TRANSLÚCIDO DUPLO, PERFIL ALUMÍNIO PRETO
J2	1,70	0,80	1,60	2 FOLHAS DE CORRER, VIDRO TRANSLÚCIDO SIMPLES, PERFIL ALUMÍNIO PRETO
V1	3,29	2,40	-	VIDRO TRANSLÚCIDO DUPLO FIXO, PERFIL ALUMÍNIO PRETO



ESCALA GRÁFICA



# INTERIOR COMERCIAL

CORTE TÉCNICO ESQUEMÁTICO  
AUTOCAD

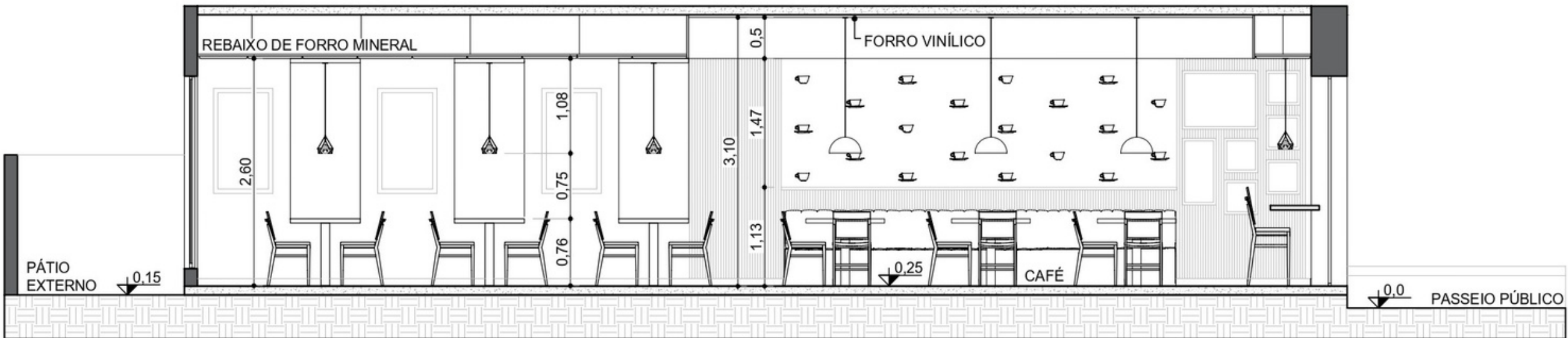

CORTE A

ESCALA GRÁFICA



# INTERIOR COMERCIAL

## MAPAS DE PAGINAÇÃO

AUTOCAD

### PAGINAÇÃO PAREDES BANHEIRO

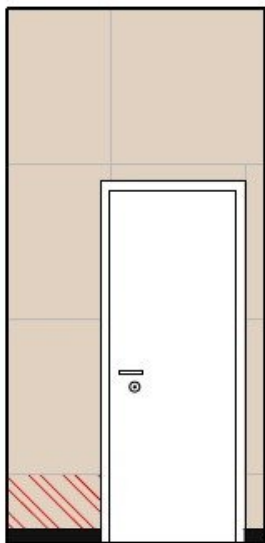

E2

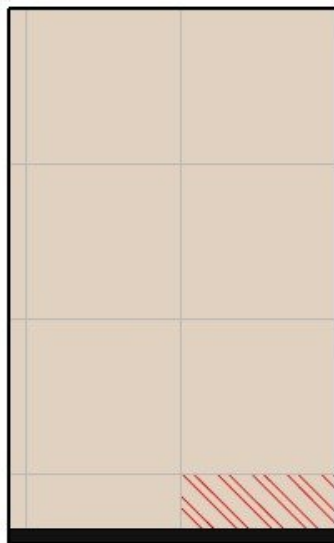

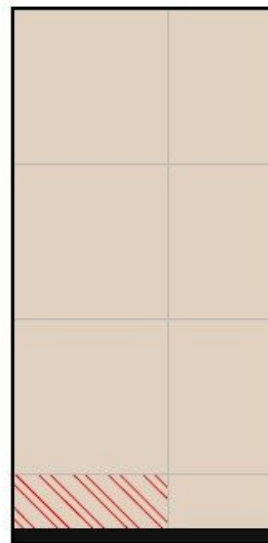

E3



E4

#### LEGENDA



-  INÍCIO DA INSTALAÇÃO COM RECORTE DE 32cm NO SENTIDO VERTICAL
-  PORCELANATO ACETINADO EVIDENT GRAY | 90x90cm JUNTA SECA
-  RODAPÉ PRETO | h: 8cm

### PAGINAÇÃO PAREDE CAIXA



E1

#### LEGENDA

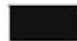
-  INÍCIO DA INSTALAÇÃO COM RECORTE DE 12cm NO SENTIDO VERTICAL
-  PORCELANATO ACETINADO CAMADAS FEND I 43,7x63,1cm - 30 peças JUNTA SECA
-  PERFIL ALUMÍNIO PRETO

# INTERIOR COMERCIAL

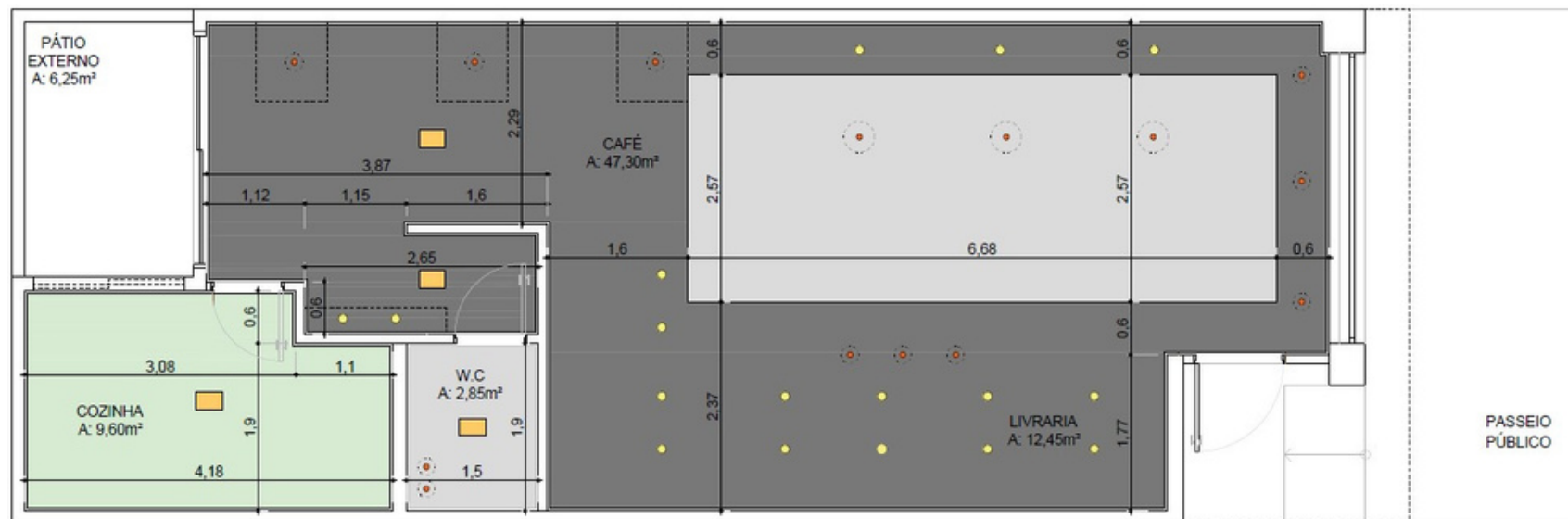

## LEGENDA

- FORRO DE GESSO MINERAL MÓDULO 60x60cm - COR PRETO | PD: 2,60m
- FORRO VINÍLICO PLATINUM EM PLACA 30,5x61cm | PD: 3,10m
- FORRO DE GESSO BRANCO | PD: 3,10m
- LUMINÁRIA TIPO SPOT CIRCULAR EMBUTIDO
- ⊙ LUMINÁRIA TIPO PENDENTE
- LUMINÁRIA TIPO PLAFON RETANGULAR
- ▨ INÍCIO DA INSTALAÇÃO

N  
PLANTA DE FORRO  
E: 1/50

PLANTA E PAGINAÇÃO DE FORRO

AUTOCAD

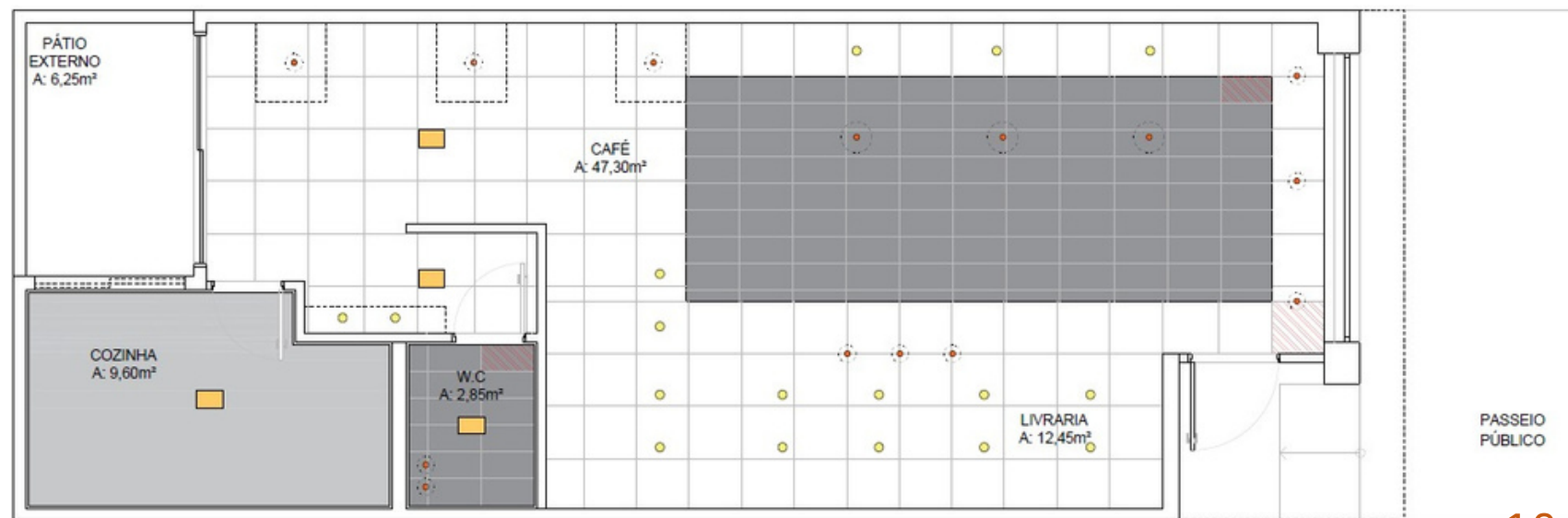

N  
PLANTA DE FORRO - PAGINAÇÃO  
E: 1/50

# INTERIOR COMERCIAL

PLANTA DE FORRO - ILUMINAÇÃO

AUTOCAD

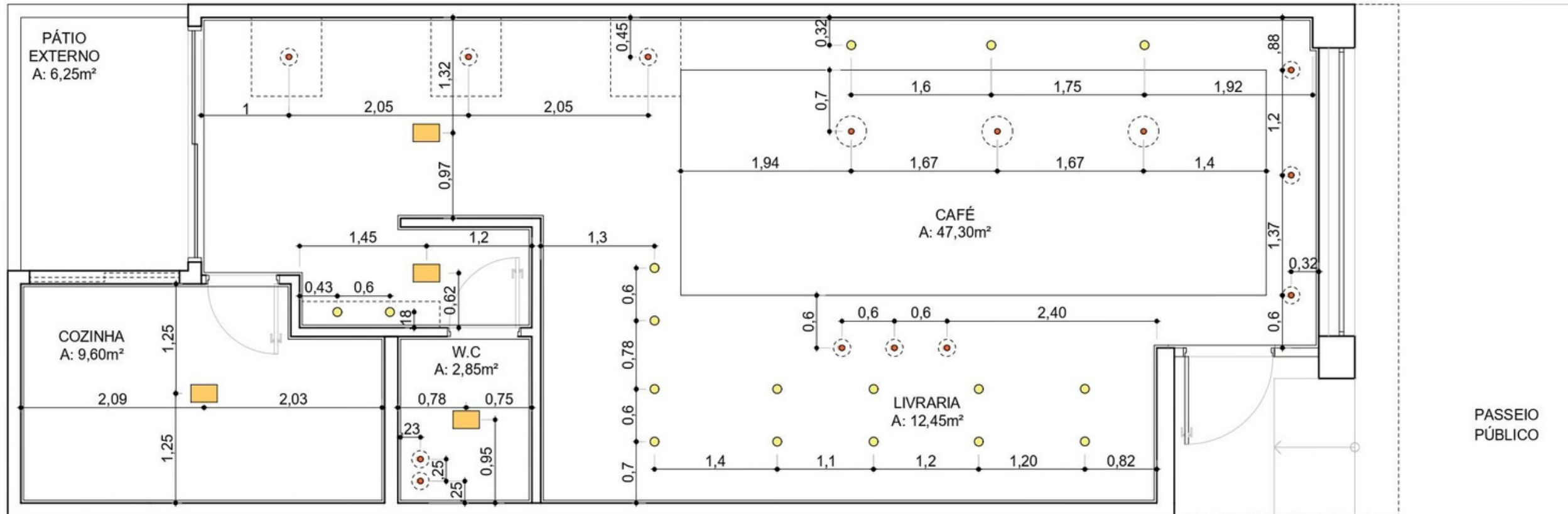

PLANTA DE FORRO - ILUMINAÇÃO

## LEGENDA

- LUMINÁRIA TIPO SPOT CIRCULAR EMBUTIDO
- LUMINÁRIA TIPO PENDENTE
- LUMINÁRIA TIPO PLAFON RETANGULAR



ESCALA GRÁFICA

11



# MODELAGEM RESIDENCIAL



## Descrição do Projeto

Este projeto teve como objetivo a criação de um anexo para uma residência unifamiliar pré-existente. O anexo deveria abrigar no pavimento térreo: cozinha, sala de estar, sala de jantar e sala de jogos, todos integrados, e 2 suítes no segundo pavimento. Na área externa foi solicitada uma piscina e acesso a uma garagem para 2 carros.

Todo o projeto foi desenvolvido em Revit e renderizado em Lumion.

# MODELAGEM RESIDENCIAL

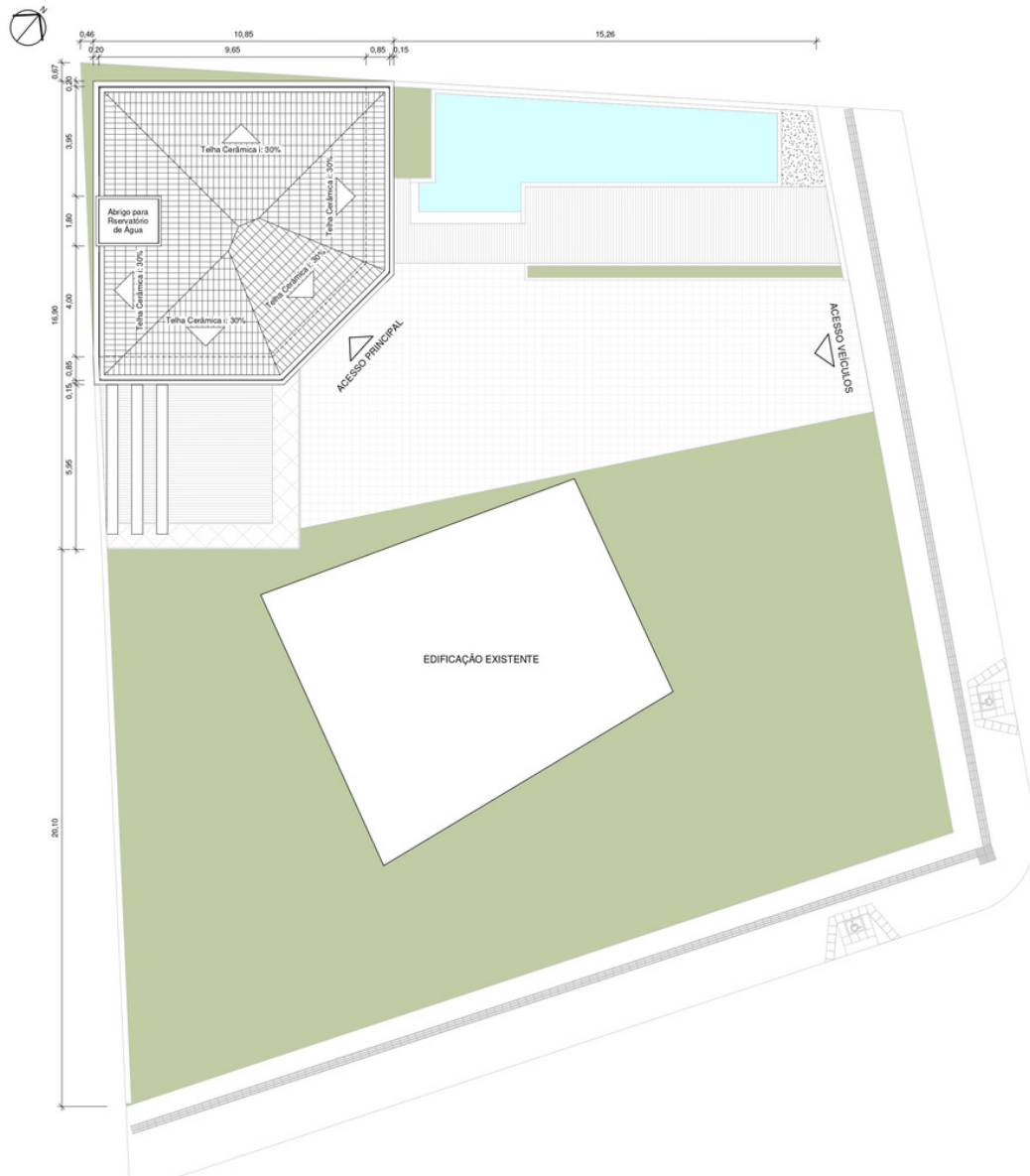

## IMPLANTAÇÃO E COBERTURA

## REVIT

O projeto já havia sido elaborado em AutoCAD por uma arquiteta parceira do escritório. Posteriormente foi solicitado para fazer o projeto em Revit e realizar as alterações solicitadas pelos clientes e as necessárias para a compatibilização do projeto para as questões legais e para a execução da obra.

# MODELAGEM RESIDENCIAL

PLANTA BAIXA TÉRREO

REVIT

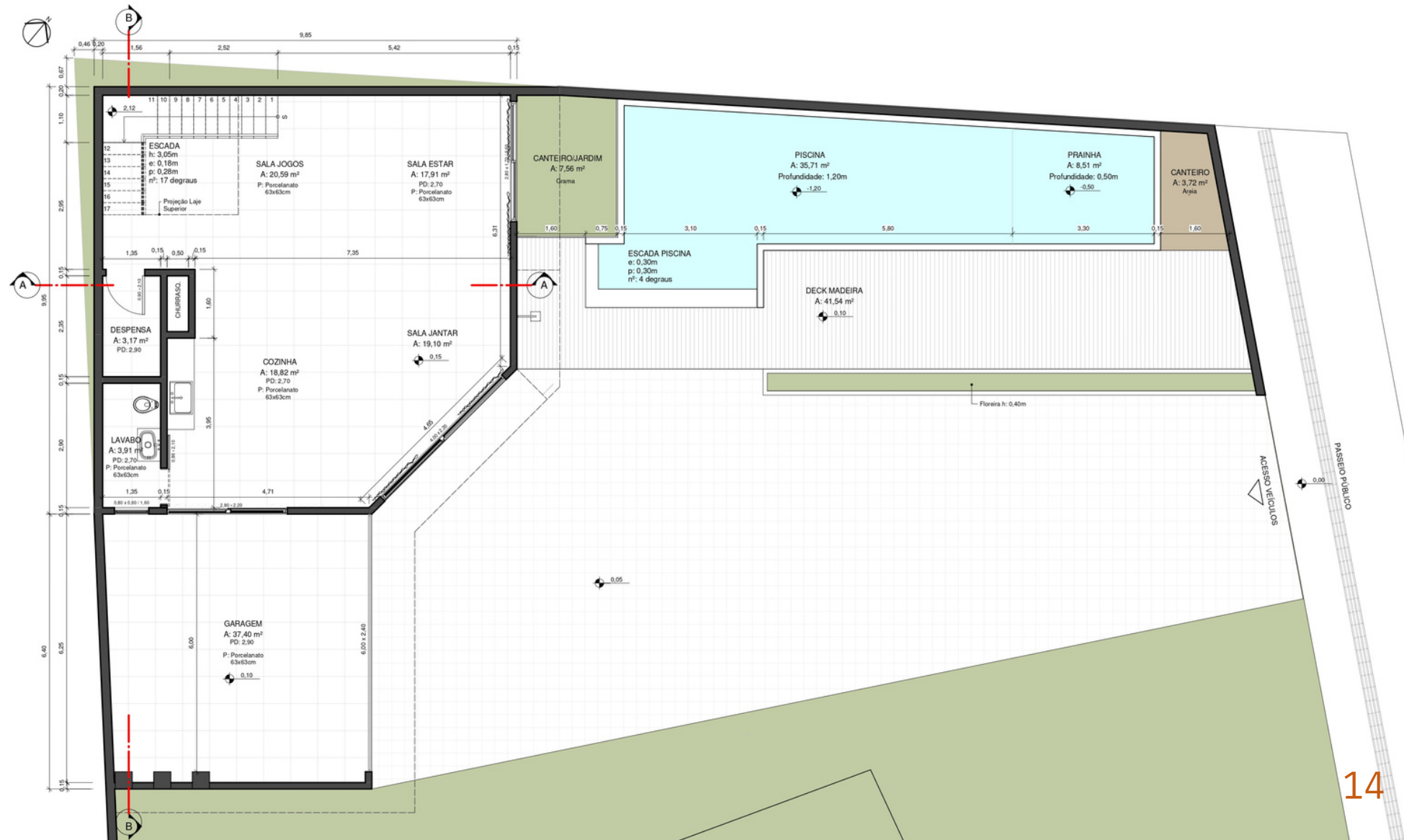



# MODELAGEM RESIDENCIAL

## CORTE LONGITUDINAL

REVIT

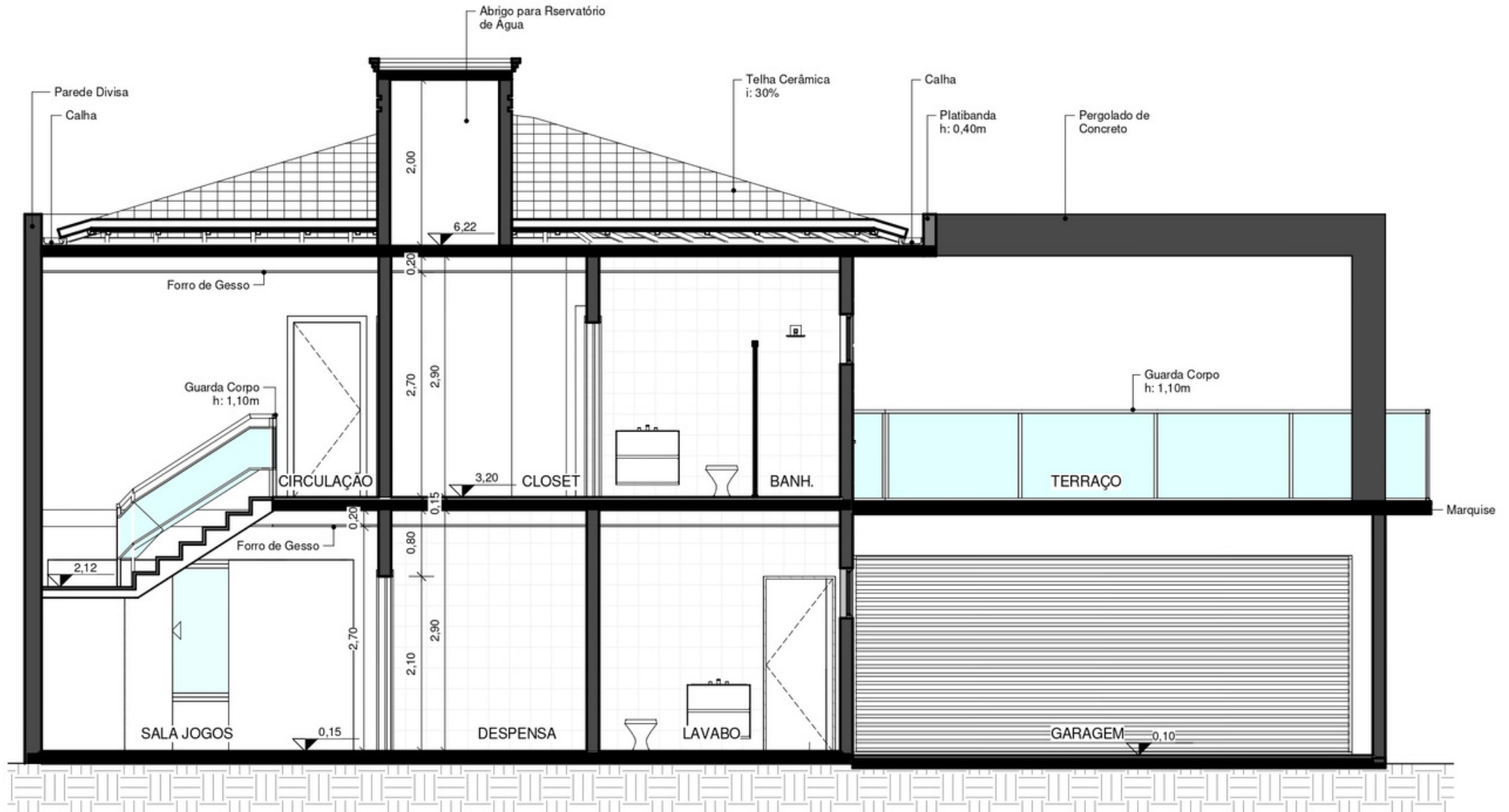

# MODELAGEM RESIDENCIAL

PERSPECTIVAS EXTERNAS

REVIT - LUMION

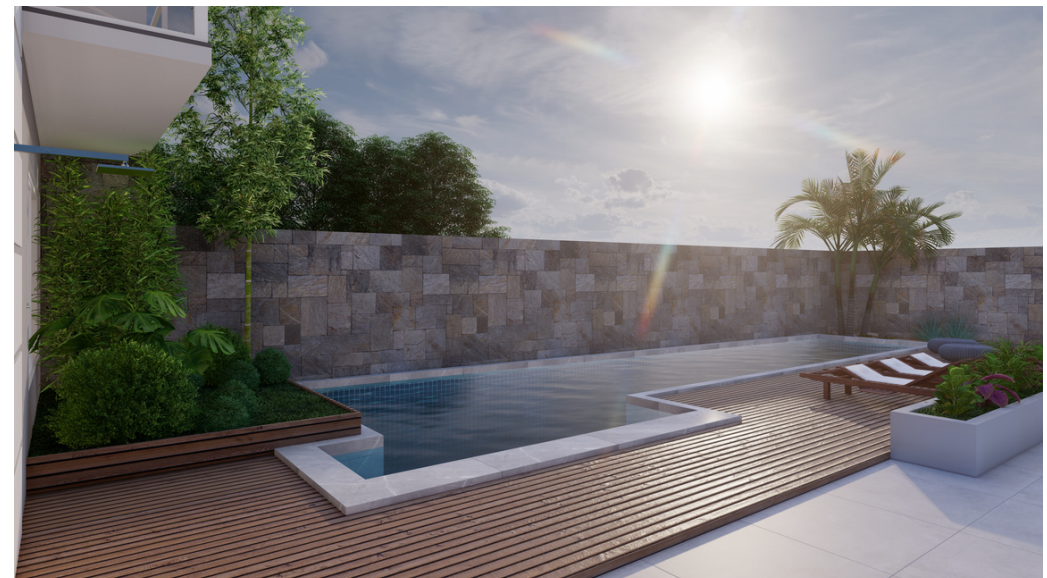

# MODELAGEM INSTITUIÇÃO

VISTA 3D ESQUEMÁTICA - REVIT

Para essa modelagem foi realizada toda a medição in loco e posteriormente modelado seu 3D em Revit, assim como as plantas baixas solicitadas pelos clientes.

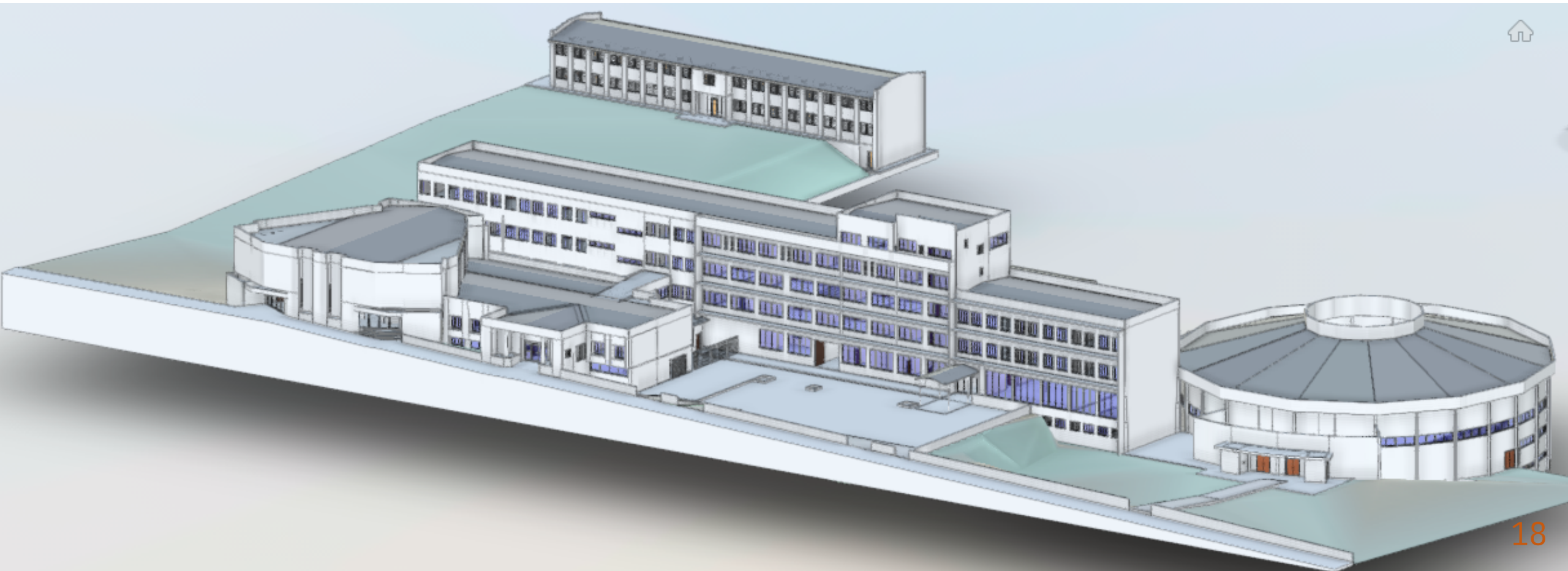

---

Caso tenha interesse em me contratar para algum serviço, deixo meus contatos abaixo. Vamos negociar!

# CONTATO



(55) 9 9922 6279



sabrinamh.arq@gmail.com

---