



# *PORTFOLIO*

---

*LUCAS AUGUSTO MENEGOTTO*

---

*ARQUITETURA E URBANISMO*

---

*2018*



**LUCAS  
AUGUSTO  
MENEGOTTO**

**29 ANOS**

**TEL: (42) 98412-5911**

**EMAIL: lucasmenegotto@yahoo.com.br**

## **-EXPERIÊNCIA PROFISSIONAL**

**-Empresa: ArchiE - Arquitetura Eficiente**

**Contrato: 01/2018 a 12/2018**

**Cargo: Estagiário**

**Atribuições:**

- Desenvolvimento de Equipe de Projetos, usando plataforma a BIM ;**
- Desenvolvimento de Projetos Prefeitura ;**
- Desenvolvimento de Projetos Executivo ;**
- Fiz parte da equipe do Arquiteto Sustentável ;**
- Acompanhamento de Obras ;**
- Auxílio na Execução de Obras ;**

**-Empresa: PIZY - Arquitetura e Construções**

**Contrato: 05/2019 a 11/2019**

**Cargo: Estagiário**

**Atribuições:**

- Projeto de Interiores;**
- Desenvolvimento de Projetos Executivo;**
- Acompanhamento de Obras;**

**-Empresa: L+L Arquitetura - Pex Construtora**

**Contrato: 12/2019 a 02/2021**

**Cargo: Estagiário**

**Atribuições:**

- Desenvolvimento de Projetos Prefeitura usando metodologia BIM;**
- Desenvolvimento de Projetos Preliminar ao Projetos Executivo;**
- Desenvolvimento de quantitativo;**

## -CONHECIMENTOS

- POSSUO CONHECIMENTO EM DESENVOLVIMENTO DE PROJETOS ARQUITETÔNICOS, FEITOS EM BIM,
- PROJETOS PREFEITURA E PROJETO EXECUTIVOS, DETALHAMENTO, ANALIZE DE COMPATIBILIDADE ENTRE OS PROJETOS;
- PLANEJAMENTO DE OBRA, USANDO O BIM 4D;
- ACOMPANHAMENTO DE OBRAS, DESDE ATENDIMENTO A CLIENTES E FORNECEDORES, ORÇAMENTOS DE MATERIAIS;
- DESENVOLVIMENTO DE TEMPLATES E SISTEMA BIM,
- DESENVOLVIMENTO DE EQUIPES DE PROJETO, USANDO A FERRAMENTA BIM;

## -SOFTWARES

### -MODELAGEM

REVIT  
AUTO-CAD  
AUTO-CAD CICIL 3D  
SKETCH-UP  
3D-MAX  
MAYA  
INFRAWORKS  
NAVISWORKS



### -EDIÇÃO DE IMAGENS

PHOTOSHOP



### -RENDERS

ARNOLD  
VRAY  
ART



# SUMÁRIO

## PROJETOS ARQUITETÔNICOS

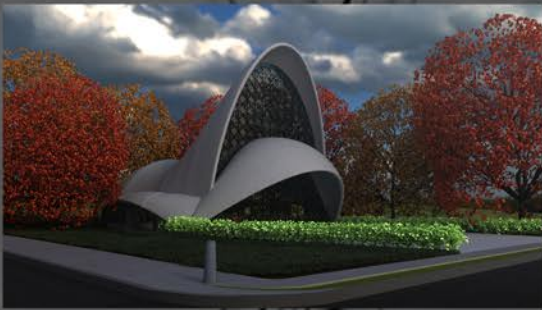

**CAPELA-05**



**HOTEL-09**

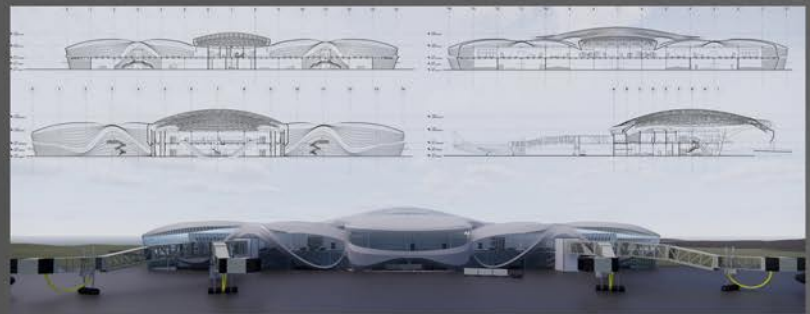

## 13-AEROPORTO - TFG

# PROJETOS URBANOS



## 17-LOTEAMENTO

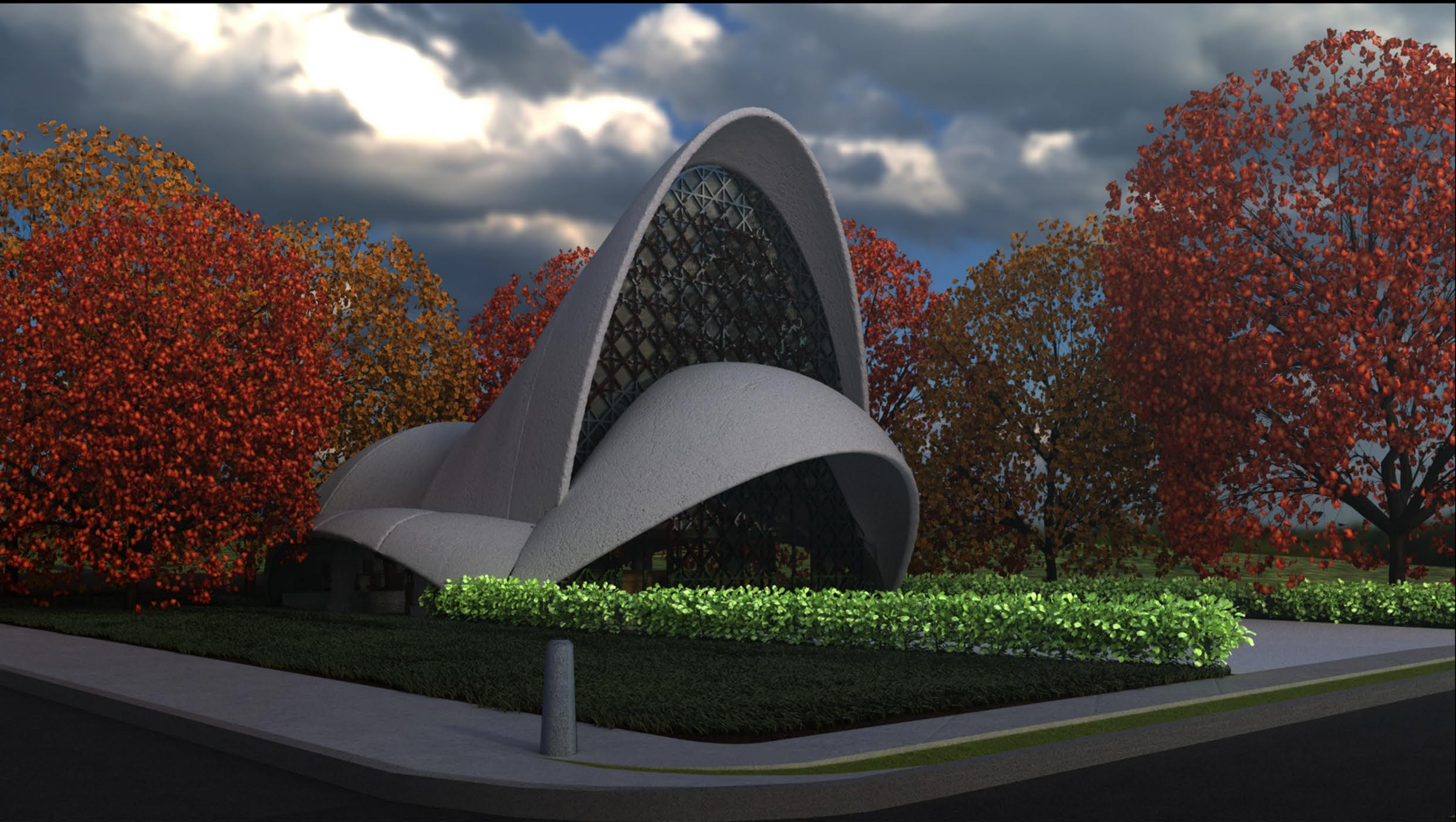

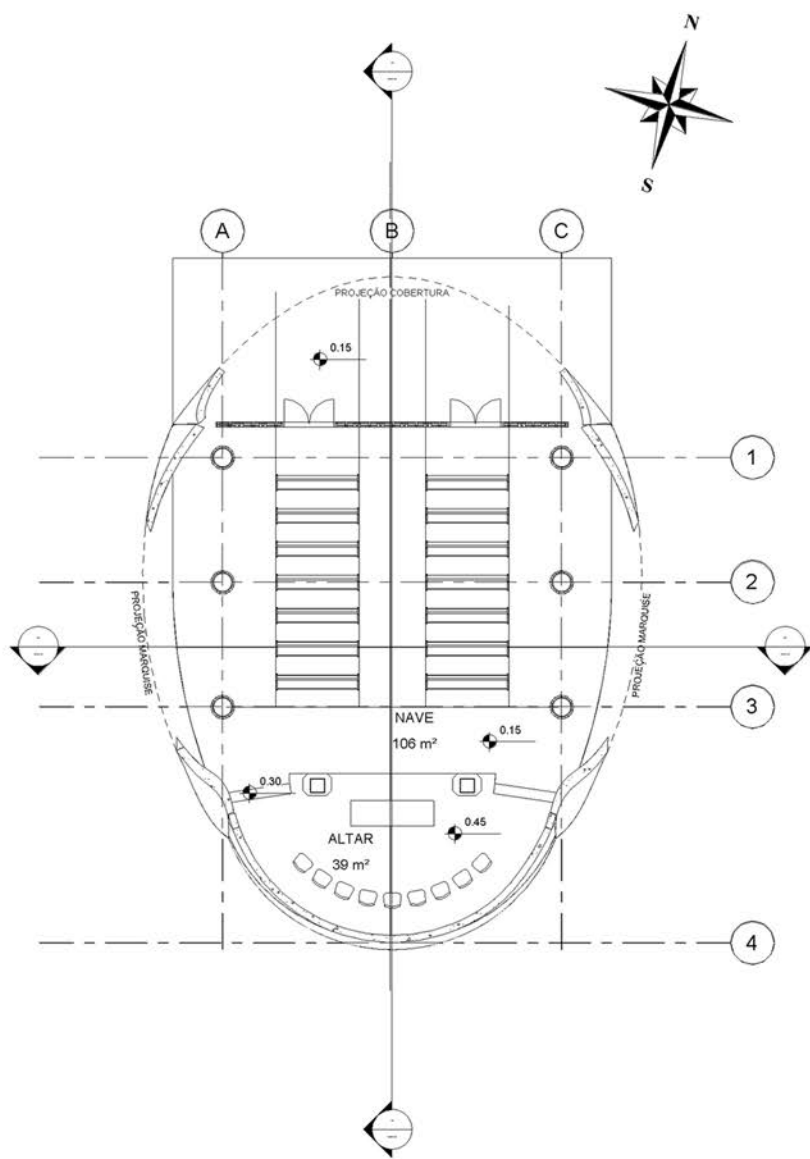

## O CONCEITO

O CONCEITO ADOTADO PARA O PROJETO FOI A "VISÃO", COM ISSO O PARTIDO TEVE UM FORMATO ORGÂNICO, SUA COBERTURA FEITA COM UMA CASCA DE CONCRETO, DÃO FORMATO QUE LEMBRA UM OLHO, SUA FACHADA COM VIDRO E SEUS MONTANTES, REPRESENTA A "CÓRNEA E A ÍRIS" DO OLHO.

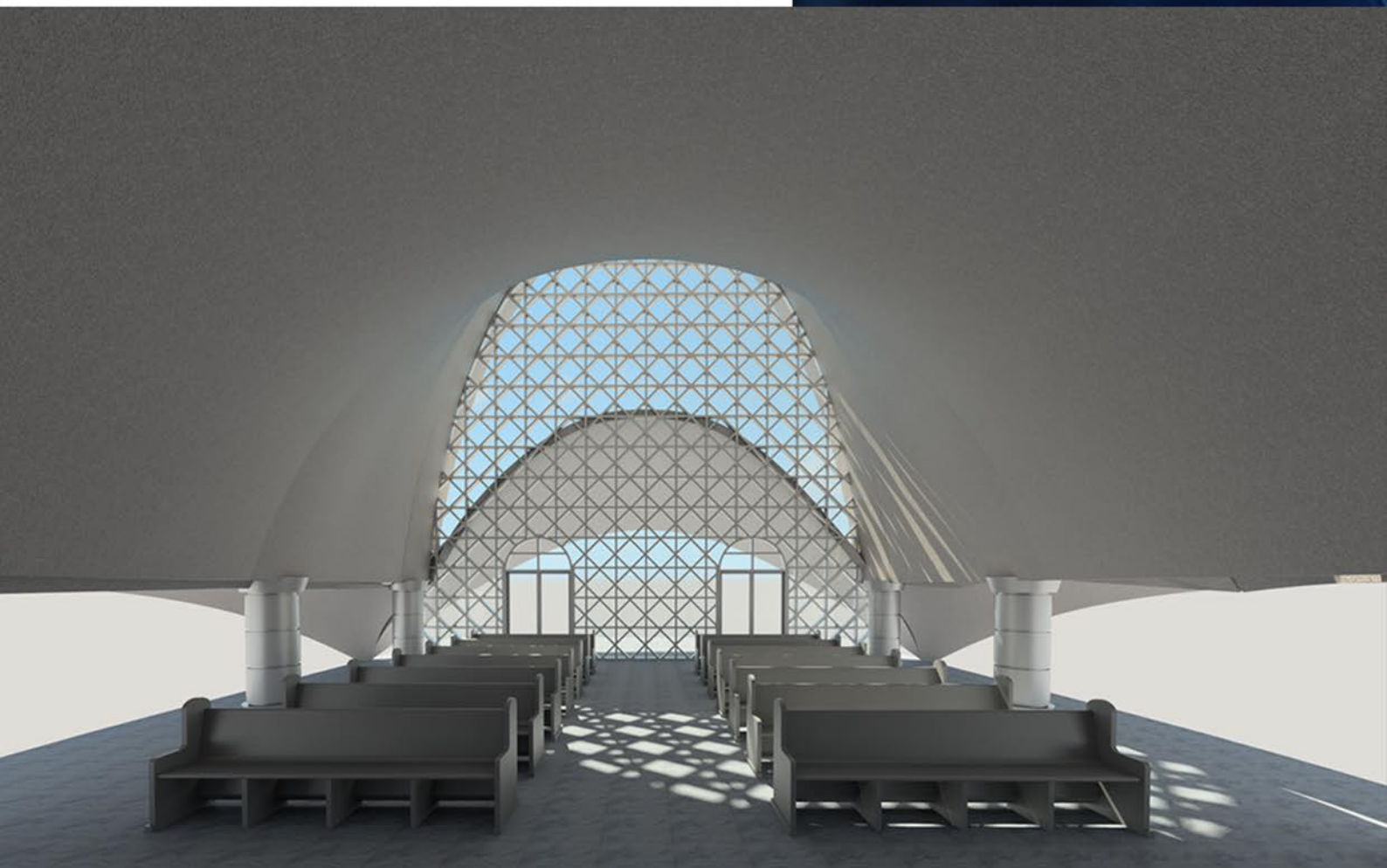

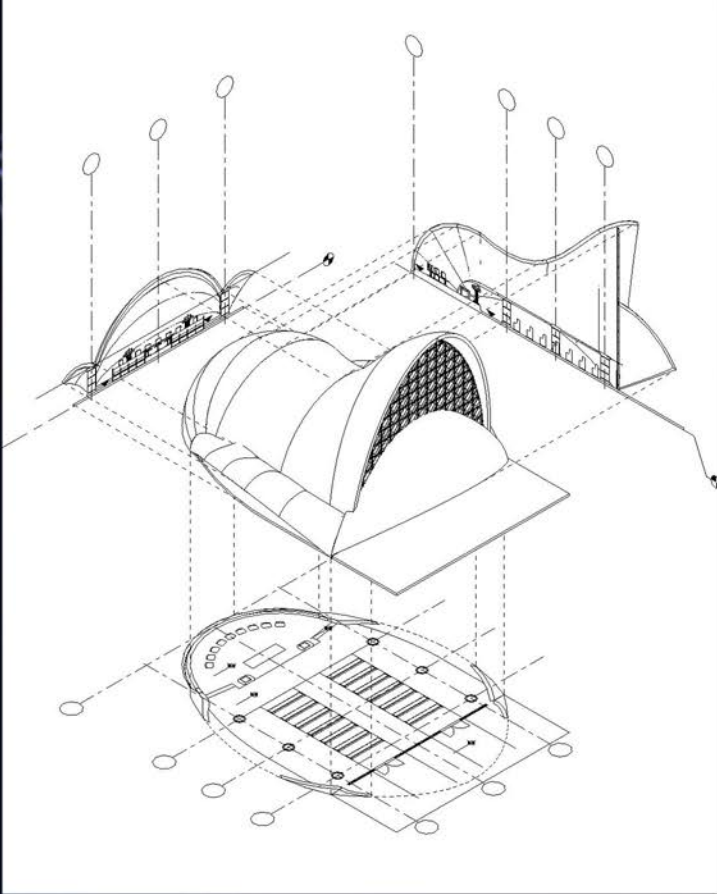

CASCA DE CONCRETO

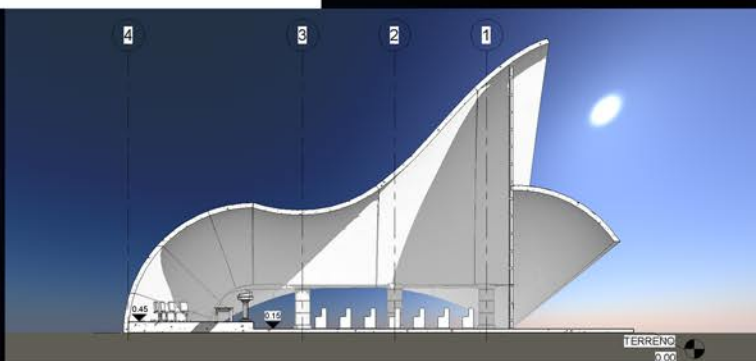
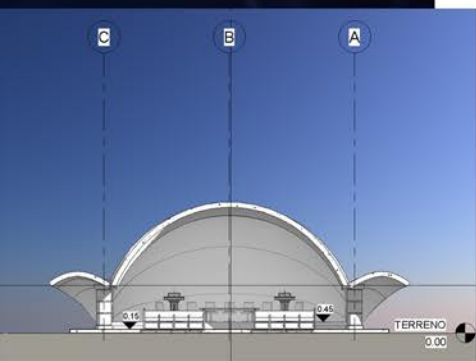
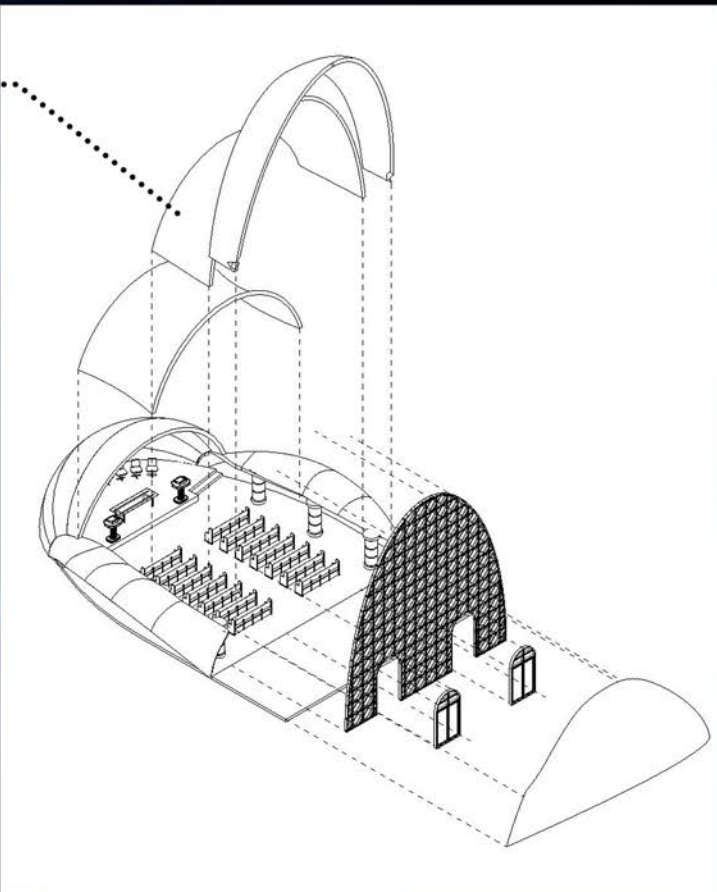

# 2-PROJETO HOTEL

PROJETO ACEDÊMICO

ANO : 2017

EQUIPE: MURILO PENTEADO  
MAYARA AUDREY

LOCALIZAÇÃO: RUA FREDERICO WAGNER



## OBJETIVO

PROJETO HOTEL EXECUTIVO, OBJETIVO PRINCIPAL ERA INTEGRAR OS SALÕES PARA EVENTOS, JUNTO COM AS ÁREAS DE LAZER. HOTEL FOI TOMANDO FORMA NO DECORRER DO PROCESSO DE DESENVOLVIMENTO, SEU FORMATO ORG NICO FOI COM O INTUITO DE TRANSMITIR CONFORTO, E TRANQUILIDADE, O RESTAURANTE E AS SALAS PARA EVENTOS DÁ ACESSO A UM JARDIM NA PARTE EXTERNA, NA FACHADA, UMA PISCINA COM BORDA INFINITA, PARA RELAXAR E DESFRUTAR DA PAISAGEM, OS QUARTOS TIVERAM UM CUIDADO DE MANTER TODOS NAS LATERAIS, LESTE E OESTE, COM O INTUITO DE TER MAIS CONFORTO TÉRMICO, ASSIM APROVEITANDO AO MÁXIMO A LUZ DO SOL.



## SITUAÇÃO

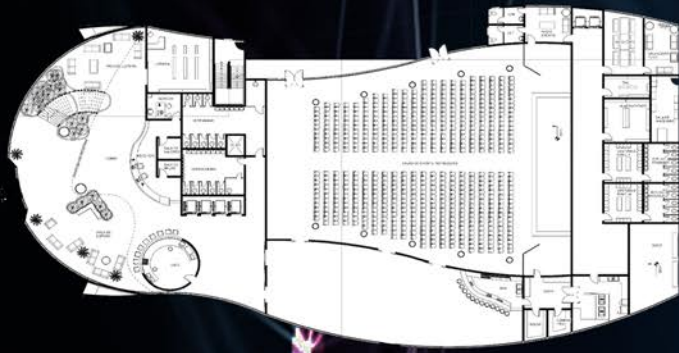

## PLANTA TERREO



## PLANTA PAV. 3



## PLANTA PAV. 2

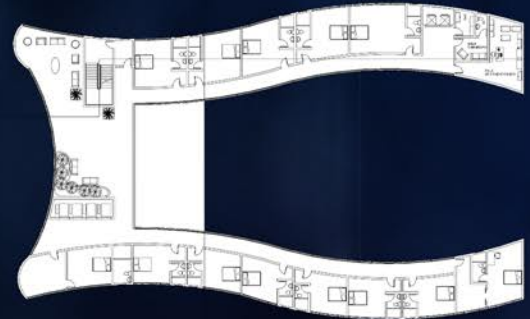

## PLANTA TIPO

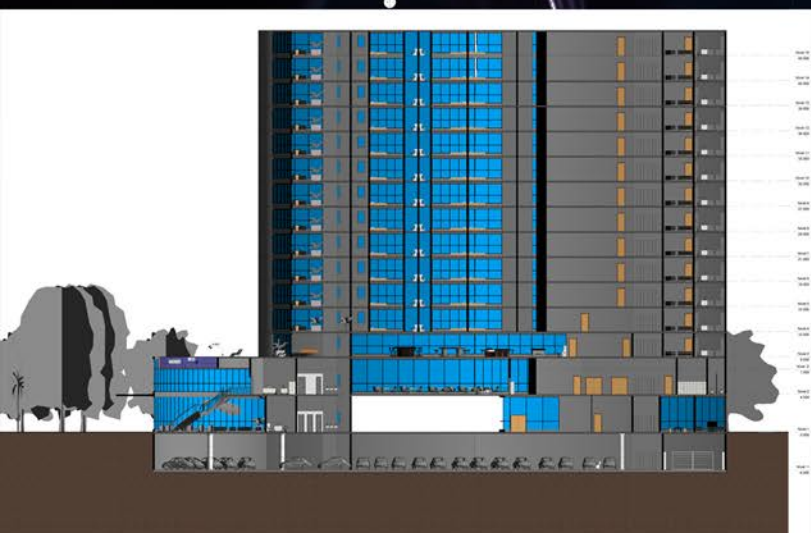



PLANTA TIPO



PLANTA PAV. 3

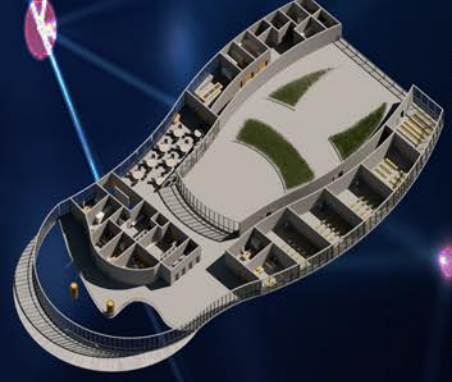

PLANTA PAV. 2



LOBBY



PLANTA TERREO

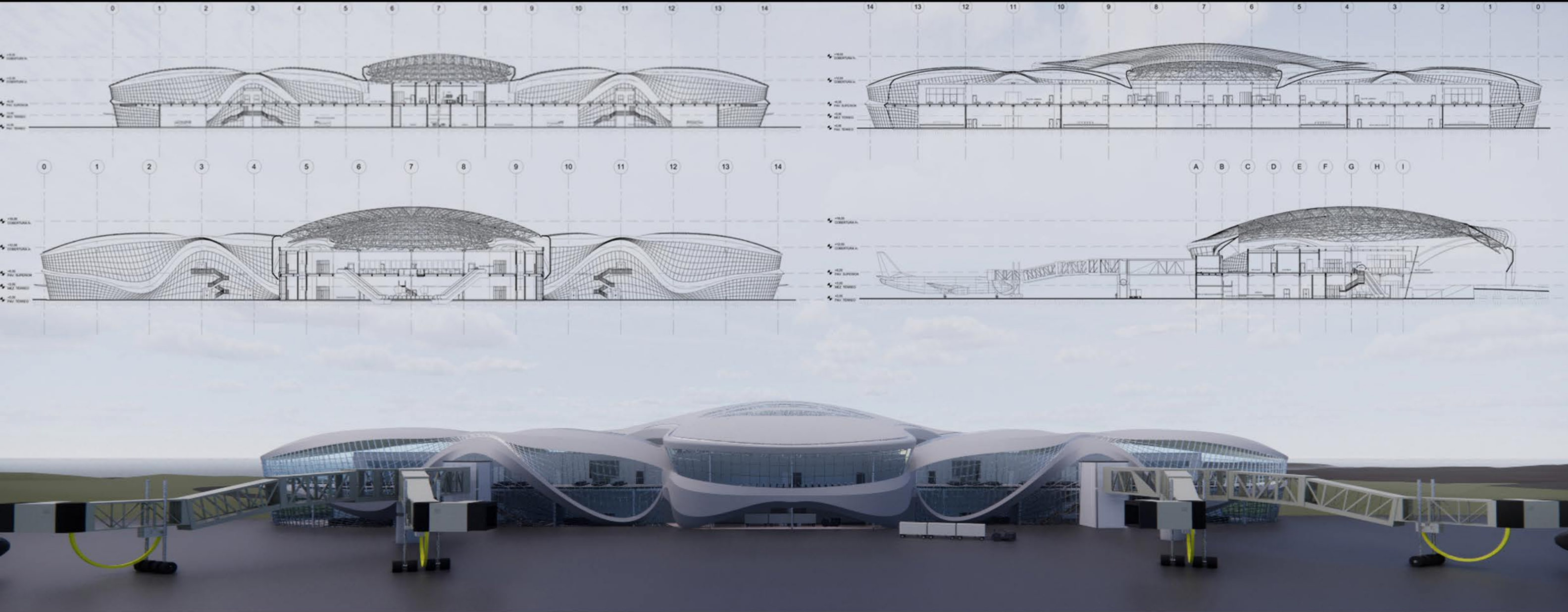

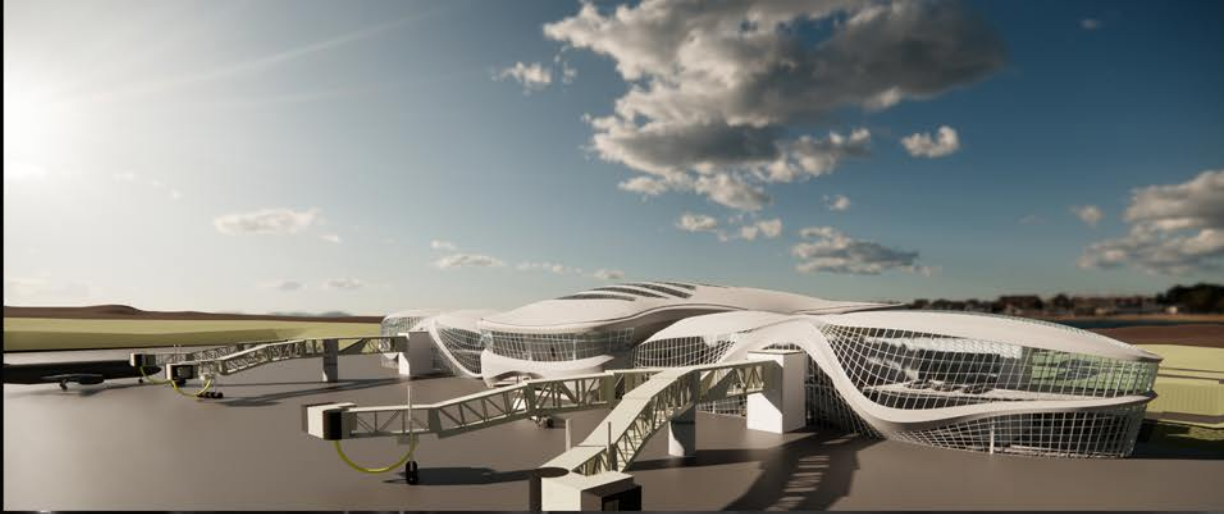

## O CONCEITO

No conceito adotado para a proposta de um anteprojeto do aeroporto de Ponta Grossa foi inspirado no Brasão da cidade, onde há vários elementos que descreve a cidade de Ponta Grossa. Elementos como as Araucárias árvore nativa da região e símbolo do Estado do Paraná. Assim como as Pombas que fazem parte da história da cidade onde se deu a sua origem.

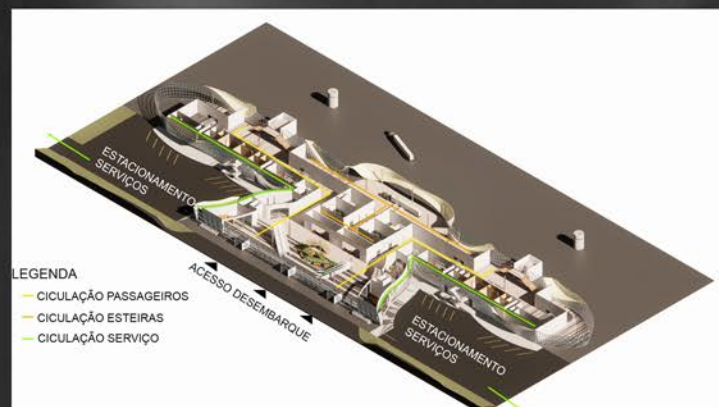
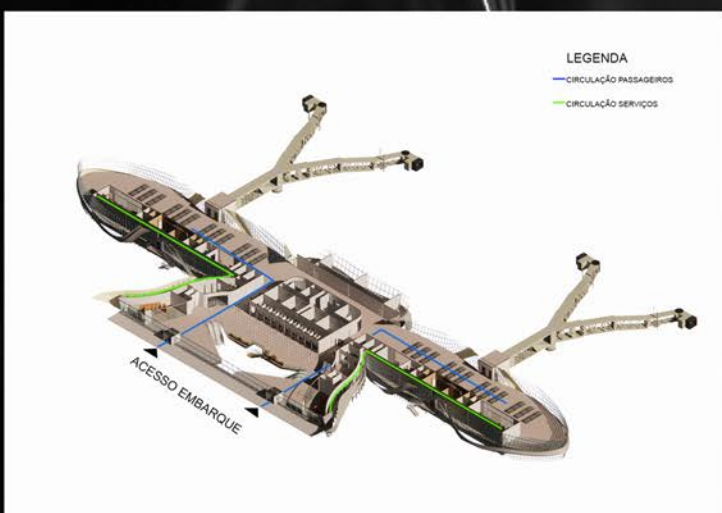

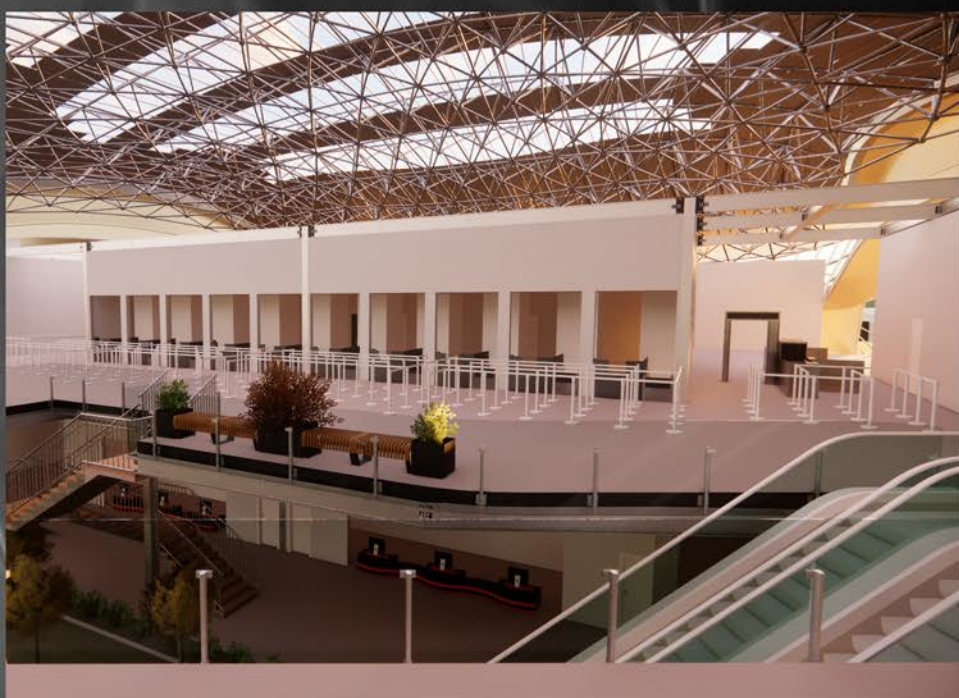

## Materiais

CRF: Vantagem em se utilizar esse tipo de material, é pela sua leveza e plasticidade.

Como no projeto terá um formato mais curvilíneo, surge a necessidade de uma composição com painéis

Aço: Já a estrutura em aço nos proporciona várias vantagens em obras como aeroportos.

O aço é um material leve se compararmos com o concreto, isso permite vencer grandes vãos o que

é ideal para terminais, com grandes números de passageiros.

Por se tratar de um material de rápida montagem.

A estrutura em aço diminuindo os prazos de entregas da obra, essa rapidez é ideal em casos de ampliações em aeroportos. Além de ser um material sustentável, outra vantagem é a sua resistência.

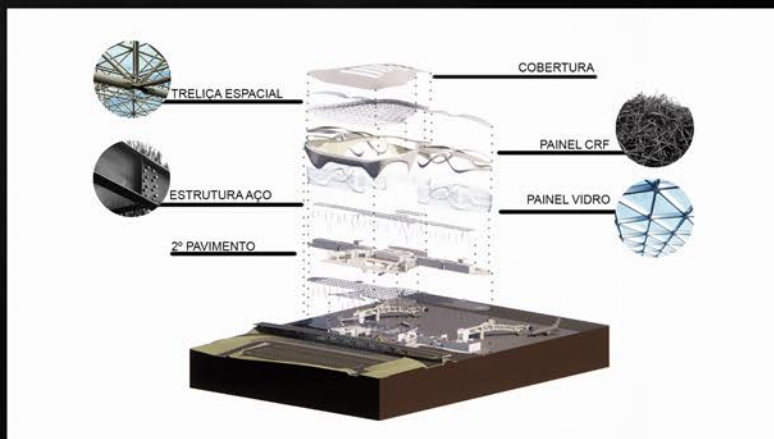

# URBANISMO 2

## LOTEAMENTO

ANO: 2018

LOCALIZAÇÃO: BOA VISTA

EQUIPE: GABRIEL LIPAROTI;  
FELIPE DZULINSKI;  
JACIEL DUDA;



## LOTEAMENTO

O PROJETO DO LOTEAMENTO, SE DESENVOLVEU EM TORNO, DE UMA DAS NASCENTES, COMO ALI É UMA ÁREA DE PRESERVAÇÃO, TEVE A IDEIA DE CRIAR UM PARQUE LINEAR, PRINCIPAL OBJETIVO, ERA PRESERVAR AS ÁREAS VERDES; ENTORNO DAS VIAS, FOI PROPOSTO UM CANTEIRO, PARA O PLANTIO DE ÁRVORES, AS VIAS PRINCIPAIS, FOI PROJETADO UMA CICLOVIA; NA REGIÃO É UMA ZR-2 E ZR-4, FOI OPTADO EM DIVIDIR AS ÁREAS DOS LOTES DE ACORDO COM A ZONA.

