

---

PROJETO ARQUITETÔNICO &  
INTERIORES

COMERCIAL E RESIDENCIAL

KC

Köech e  
Chiumento  
ENGENHARIA

# PROJETO ARQUITETÔNICO

## O QUE SERÁ APRESENTADO

---

ESSA APRESENTAÇÃO CONTEM:

- IMPLANTAÇÃO DO PROJETO;
- PLANTA BAIXA DOS DOIS PAVIMENTOS;
- COTAS, DIMENSÕES E AMBIÊNTES DOS DOIS PAVIMENTOS;
- PROJETO DE FACHADA;
- PROJETO DE INTERIORES:
  - Sala de Estar
  - Sala de Jantar
  - Cozinha
  - Área Gourmet

KC

Köech e  
Chiumento  
ENGENHARIA



# LOTE

## TERRENO DE IMPLANTAÇÃO DO PROJETO

O terreno onde será implantado o projeto desenvolvido fica situado na cidade de Lages - SC, e seus limites geograficos considerados nas dimensões de:

- Norte - 9,00 m
- Oeste - 29,50 m
- Sul - 21,00 m
- Leste (Diagonal) - 31,50 m

KC

Köech e  
Chimento  
ENGENHARIA

# PAVIMENTO TÉRREO

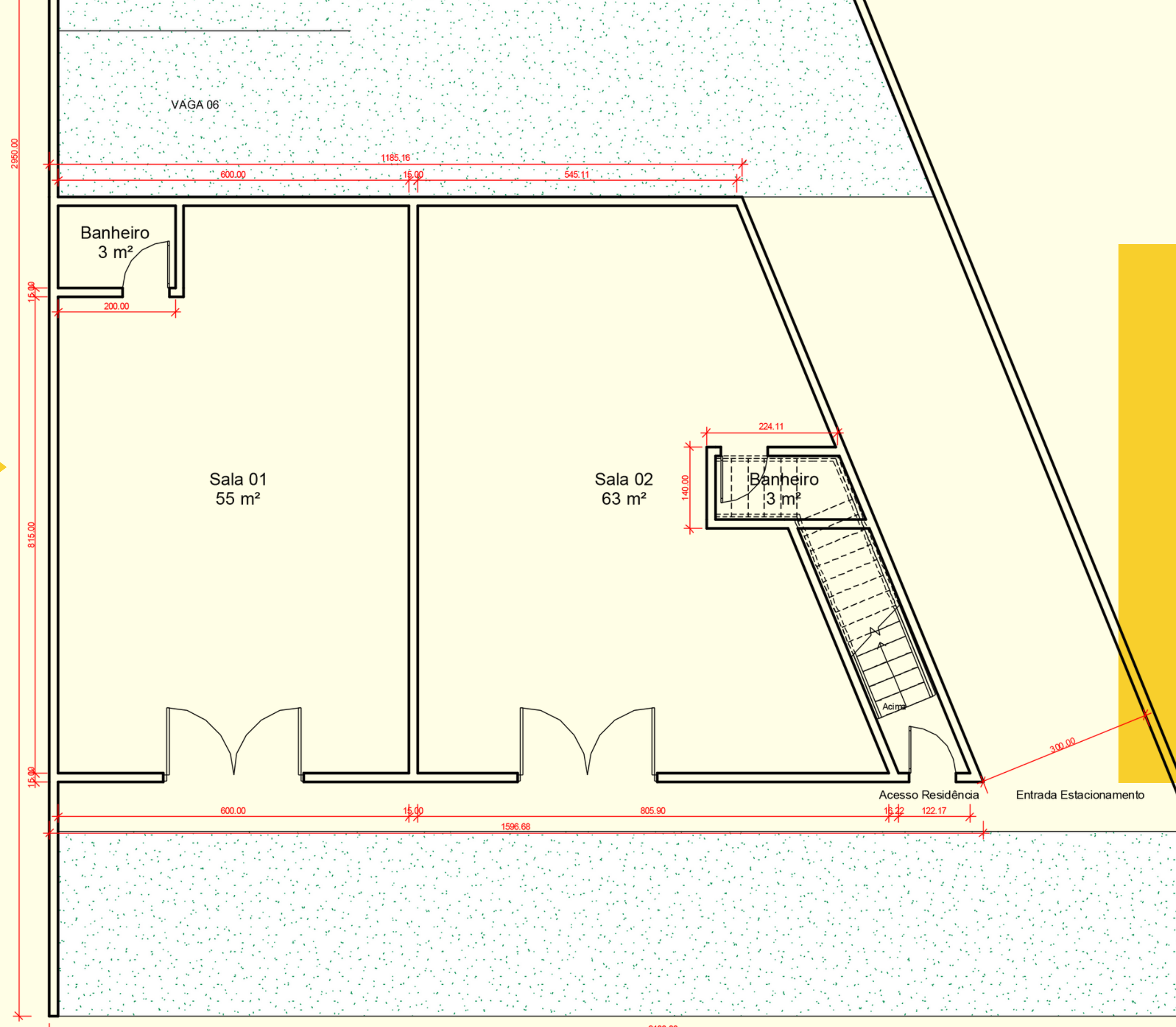
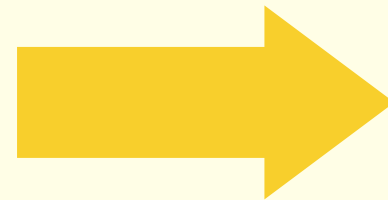
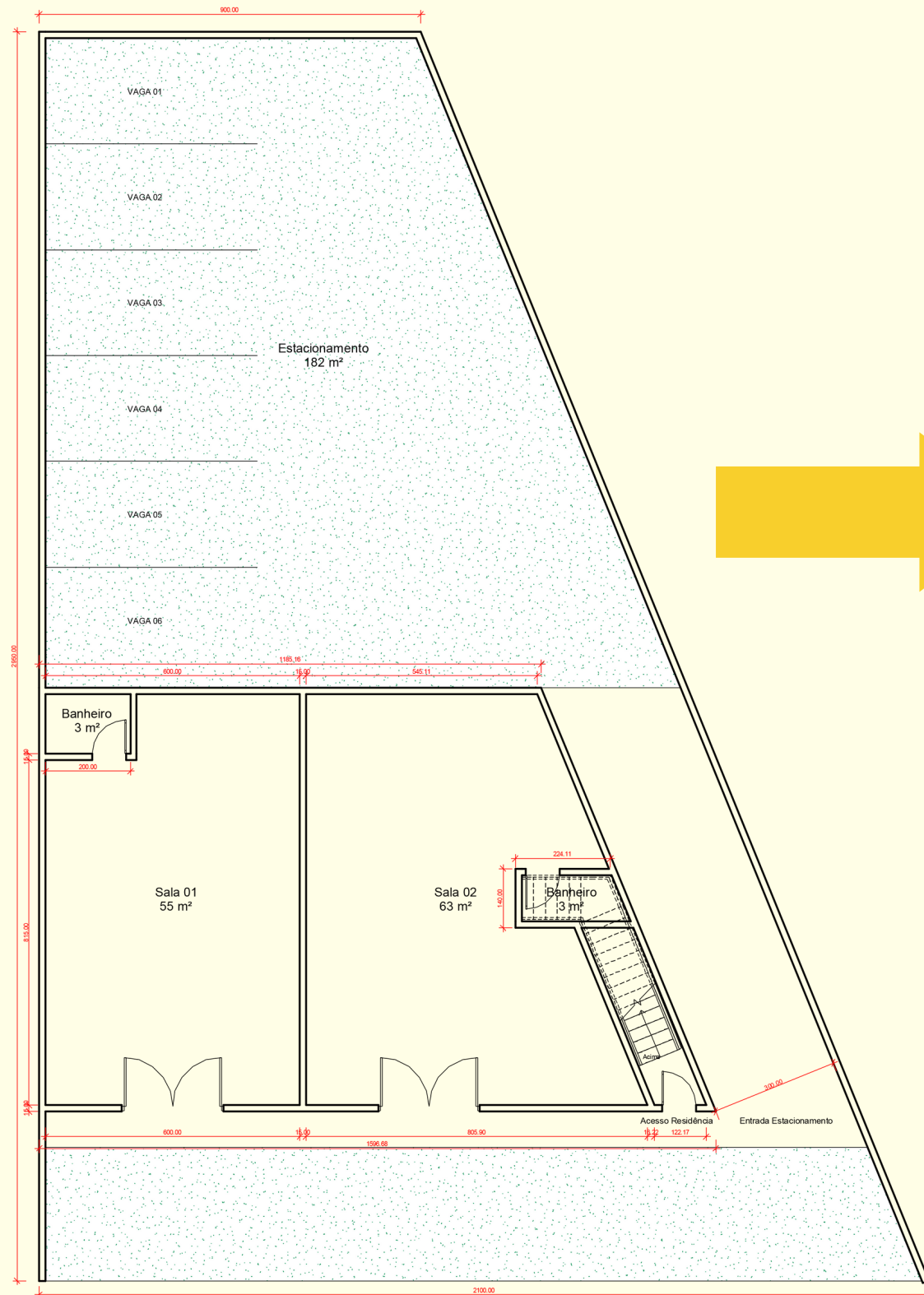

# DADOS DO PAVIMENTO TÉRREO

## SALA 01

DIMENSÕES = 6,00 x 10,00

ÁREA = 60 m<sup>2</sup>

- Lavabo
- Acesso pela Fachada

## SALA 02

DIMENSÕES = 10 x Variável

ÁREA = 66 m<sup>2</sup>

- Lavabo
- Acesso pela Fachada

## ESTACIONAMENTO

- 06 Vagas de 2,5m x 5,0m

## ÁREAS TOTAIS

- SALAS = 126 m<sup>2</sup>
- ESTACIONAMENTO + CIRCULAÇÃO = 182m<sup>2</sup>

# PAVIMENTO RESIDENCIAL - LAYOUT



# PAVIMENTO RESIDENCIAL - COTAS E AMBIÊNTES

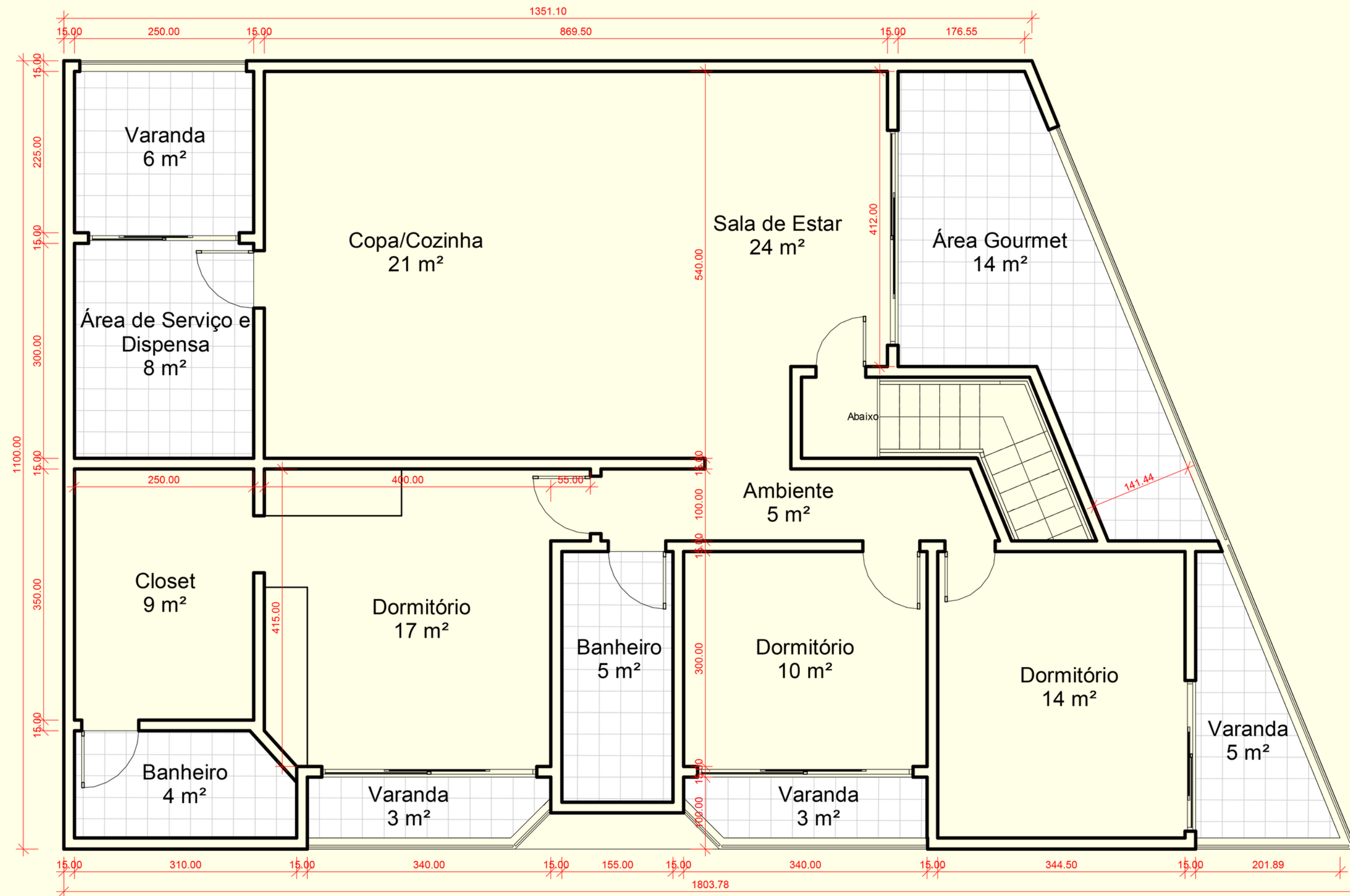

# DADOS DO PAVIMENTO RESIDENCIAL

---

**02 DORMITÓRIOS**

**01 SUÍTE**

- **CLOSET**

- **BANHEIRO**

**BANHEIRO SOCIAL**

**SALA DE ESTAR**

---

**COPA E COZINHA**

**SALA DE JANTAR**

**ÁREA DE SERVIÇO**

**ÁREA GOURMET**

**04 VARANDAS**

# ESTUDO DE FACHADA

KC

Köech e  
Chiumento  
ENGENHARIA



KC



KC

Köech e  
Chiumento  
ENGENHARIA

# SALA DE JANTAR E COZINHA

KC

Köech e  
Chiumento  
ENGENHARIA



KC



KC

Köech e  
Chiumento  
ENGENHARIA



KC

# SALA DE ESTAR

KC

Köech e  
Chiumento  
ENGENHARIA



KC

# ÁREA GOURMET

KC

Köech e  
Chiumento  
ENGENHARIA



KC

Köech e  
Chiumento  
ENGENHARIA



KC

Köech e  
Chiumento  
ENGENHARIA

# PROJETO ARQUITETÔNICO | INTERIORES

KC

Köech e  
Chiumento  
ENGENHARIA

---

## ENDEREÇO

Rua Florianópolis, nº 97 –  
São Cristóvão – CEP 88.509-  
400 – Lages/SC

---

## TELEFONE

(49) 99110 2323

---

## EMAIL

koechechiumento.engenharia  
@gmail.com