PROPOSTA DE PROJETO

DEMÉTRIO

KC

Köech e
Chiumento
ENGENHARIA

PROPOSTA DE PROJETO

O QUE SERÁ APRESENTADO

ESSA PROPOSTA CONSISTE
NA APRESENTAÇÃO DO DESENVOLVIMENTO
DE UM PROJETO ARQUITETÔNICO
DE UM COMPLEXO DE 07 UNIDADES RESIDENCIAIS
(SOBRADOS).

KC

Köech e
Chiumento
ENGENHARIA



LOTE

TERRENO DE IMPLANTAÇÃO DO PROJETO

O terreno onde será implantado o projeto desenvolvido fica situado na cidade de Lages - SC, e seus limites geograficos estão descritos na imagem ao lado, somando aproximadamente 525,00m².

IMPLANTAÇÃO



ESTUDO DE FACHADA



ESTUDO DE FACHADA



PAVIMENTO TÉRREO LAYOUT

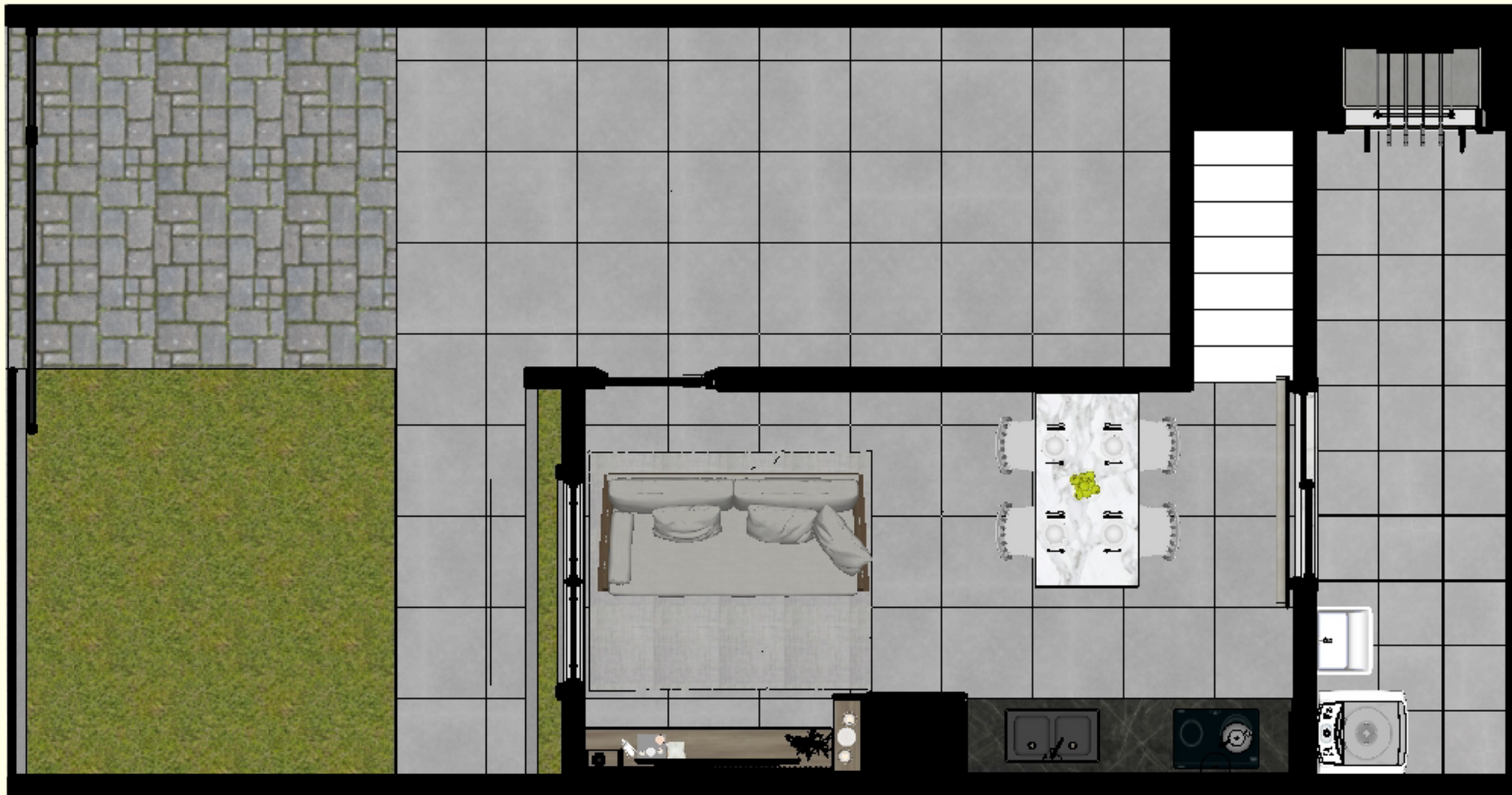

PAVIMENTO TÉRREO COTAS E AMBIENTES

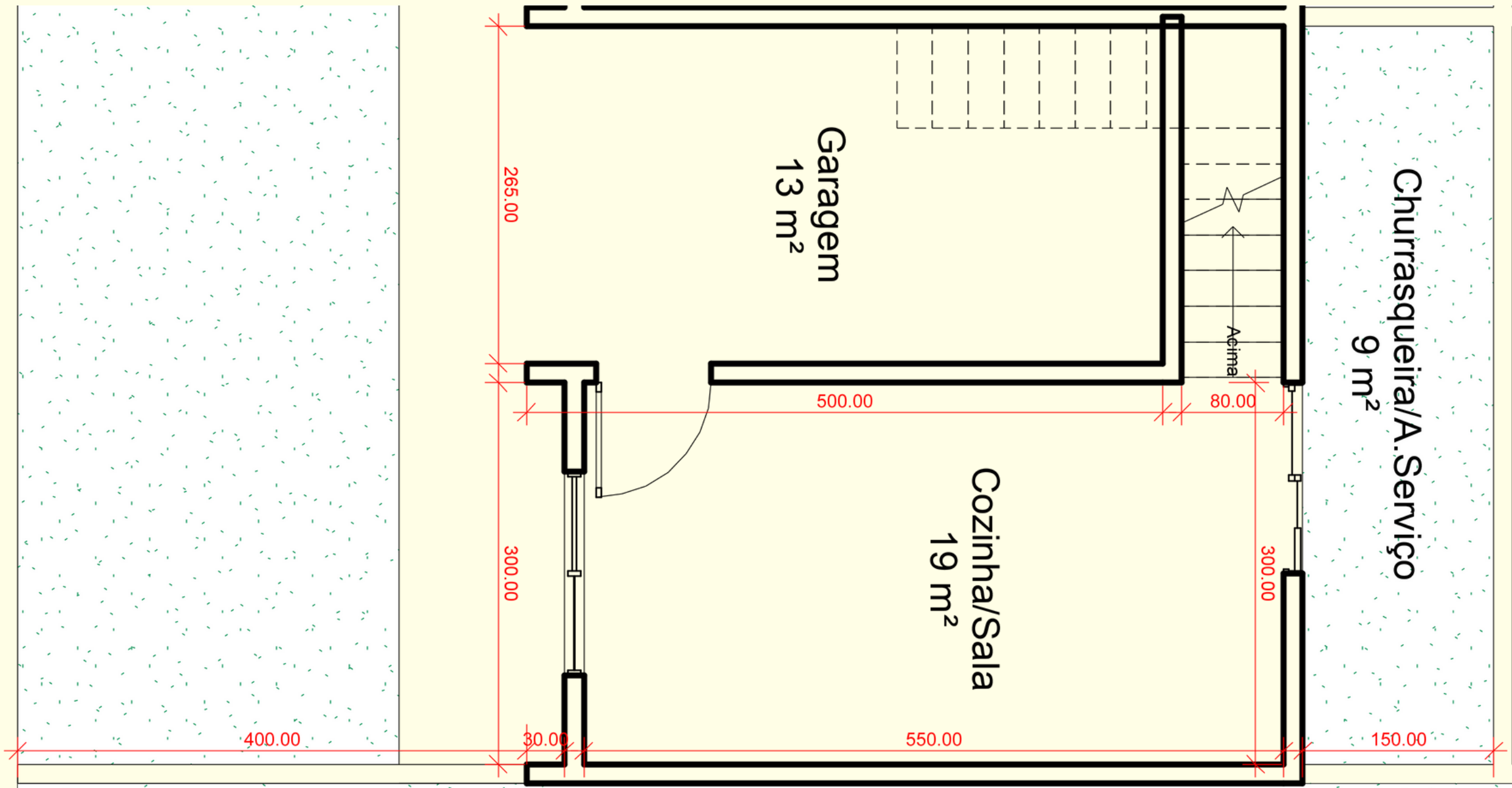

PAVIMENTO 1 LAYOUT



COTAS E AMBIÊNTES

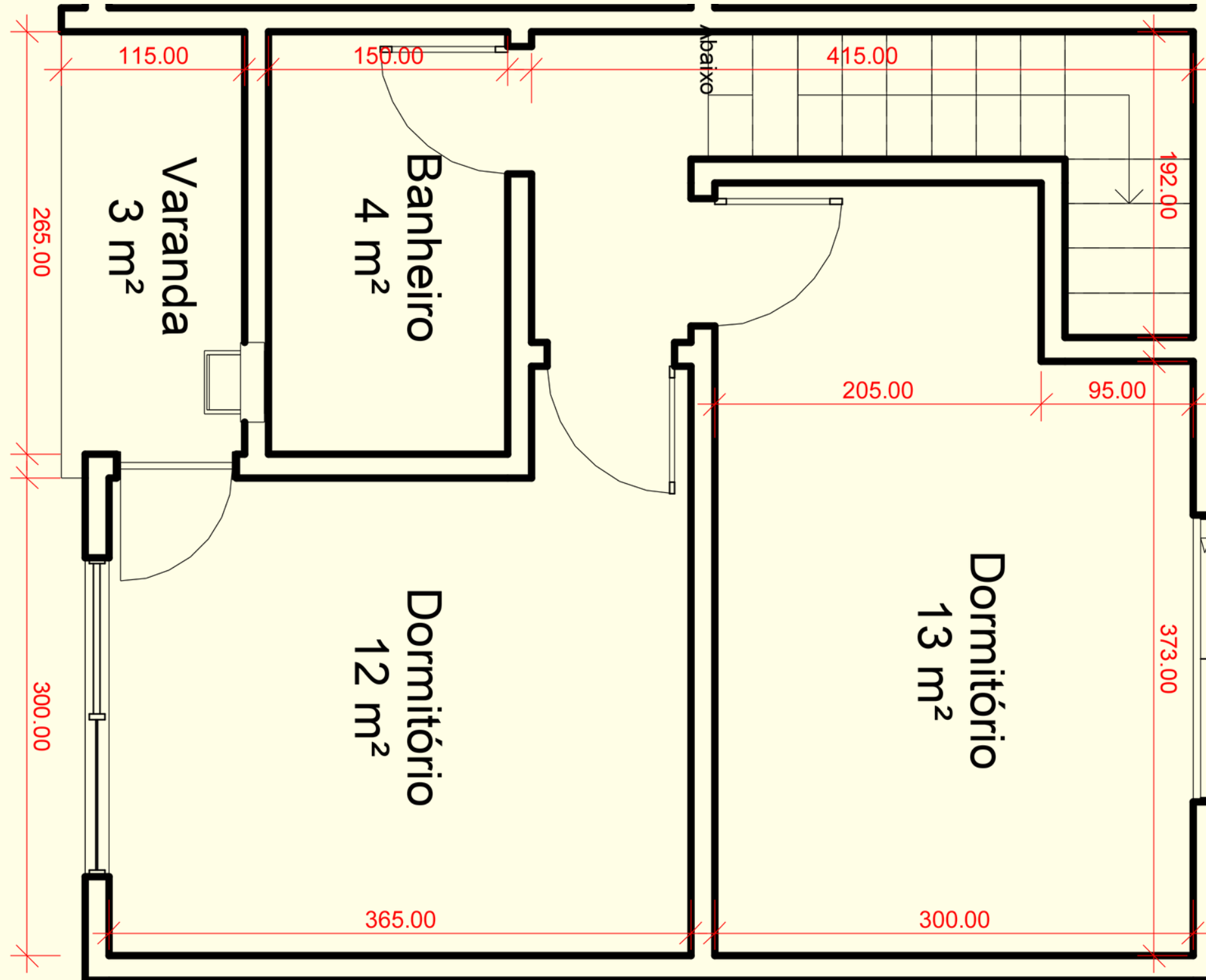

ESTUDO DE INTERIOR



ESTUDO DE INTERIOR



DADOS DO PROJETO

TÉRREO

- GARAGEM
- SALA DE ESTAR
- COPA/COZINHA
- CHURRASQUEIRA
- ÁREA DE SERVIÇO

PAVIMENTO 01

- 02 DORMITÓRIOS
- BANHEIRO
- VARANDA

ETAPAS DE PROJETO

KC

Köech e
Chiumento
ENGENHARIA

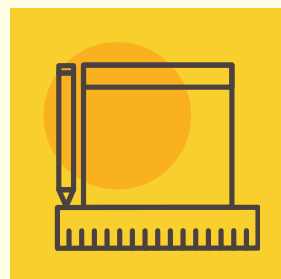

ESTUDO PRELIMINAR &
ANTEPROJETO



PROJETO ARQUITETÔNICO &
COMPLEMENTARES



APROVAÇÃO DE PROJETO



ASSISTÊNCIA NA EXECUÇÃO

O QUE SIGNIFICA CADA UMA DESSAS ETAPAS?

ESTUDO PRELIMINAR & ANTEPROJETO

Reunião de Briefing ;
Estudo das necessidades do cliente e entendimento global do projeto.
Desenvolvimento inicial do projeto Arquitetônico, definindo o Layout, dimensionamento preliminar dos ambientes e estudo de fachada e interiores.

PROJETO ARQUITETÔNICO

Definidas a etapa de anteprojeto, serão desenvolvidas as pranchas técnicas necessárias para a aprovação do projeto nos órgãos competentes.

PROJETOS COMPLEMENTARES

Fase de desenvolvimento dos projetos que complementarão a estrutura, sendo ele nesse caso o projeto: Hidrissanitário.

O QUE SIGNIFICA CADA UMA DESSAS ETAPAS?

EMISSÃO DA ART

Emissão da Anotação de Responsabilidade Técnica sobre a construção que será executada.

APROVAÇÃO DE PROJETO

Entrada documental e acompanhamento do processo de aprovação junto aos órgãos competentes.

ASSISTÊNCIA NA EXECUÇÃO

Nossa empresa lhe dará assistência em toda a etapa de execução da obra, garantindo assim a qualidade e a eficiência de todo o processo!

PROPOSTA DE PROJETO

KC ENGENHARIA

KC

Köech e
Chimento
ENGENHARIA

ENDEREÇO

Rua Florianópolis, nº 97 –
São Cristóvão – CEP 88.509-
400 – Lages/SC

TELEFONE

(49) 9 9110 2323

EMAIL

engemetal.engenharia@gmail.com