

Lívia faria | arquitetura

Av. Amaury de Medeiros, S/N | Heliópolis | Garanhuns- PE
 Telefone: [81]9813.8821 / [87] 3763-3750 | Email: liviafaria.arquiteta@gmail.com

Obs. As informações de locação do lote devem ser conferidas antes do início da obra.
 Assim como todas as cotas e esquadrias devem ser conferidas em obra.

Endereço do Projeto
 Lote do terreno urbano, Nº 05, Quadra "L", Situado na rua projetada 04, Componente do loteamento Alameda da Serra Privê Ampliação, Margem da BR 423, Km 83, Bairro José Maria Dourado, Garanhuns-PE.

Objetivo do Projeto
 Projeto para construção de uma unidade residencial

Definição da Prancha
 Fachadas

Data Início Outubro
Escala Em Planta

Quadro de Áreas
 Área do Terreno: 356.75m²
 Área do Pav. Térreo: 140.00m²
 Área do Pav. Superior: 107.35m²
 Área do Pav. Semi Ent.: 37.27m²
 Área de Construção: 284.62m²

Prancha
 06/06

Proprietário: Eduardo Henrique Neves Santos Silva - CPF: 039.060.174-86

Responsável Técnico: LÍVIA FÁRIA - CAU:35720-DPE

QUADRO DE PARÂMETRO		QUADRO DE MEDIDAS	
Coef. de Utilização: 0.79		Largura da Calçada: 2.20m	
Taxa de Ocupação: 39.24%		Distância até a Esquina: 48.00m	
Taxa de Solo Natural: 32.98%		Largura da Rua: 7.00m	
Área de Solo Natural: 118.73 m ²			
QUADRO DE PARÂMETRO ÁREAS E CONFRONTANTES			
DIVISA	MEDIDA	ÁREA	CONFRONTAÇÃO
FRENTE	12.00	356.72m ²	Leito com a Rua Projetada 04
FUNDO	12.00		Lote nº 19
ESQUERDA	29.72		Lote nº 04
DIREITA	29.75		Lote nº 06

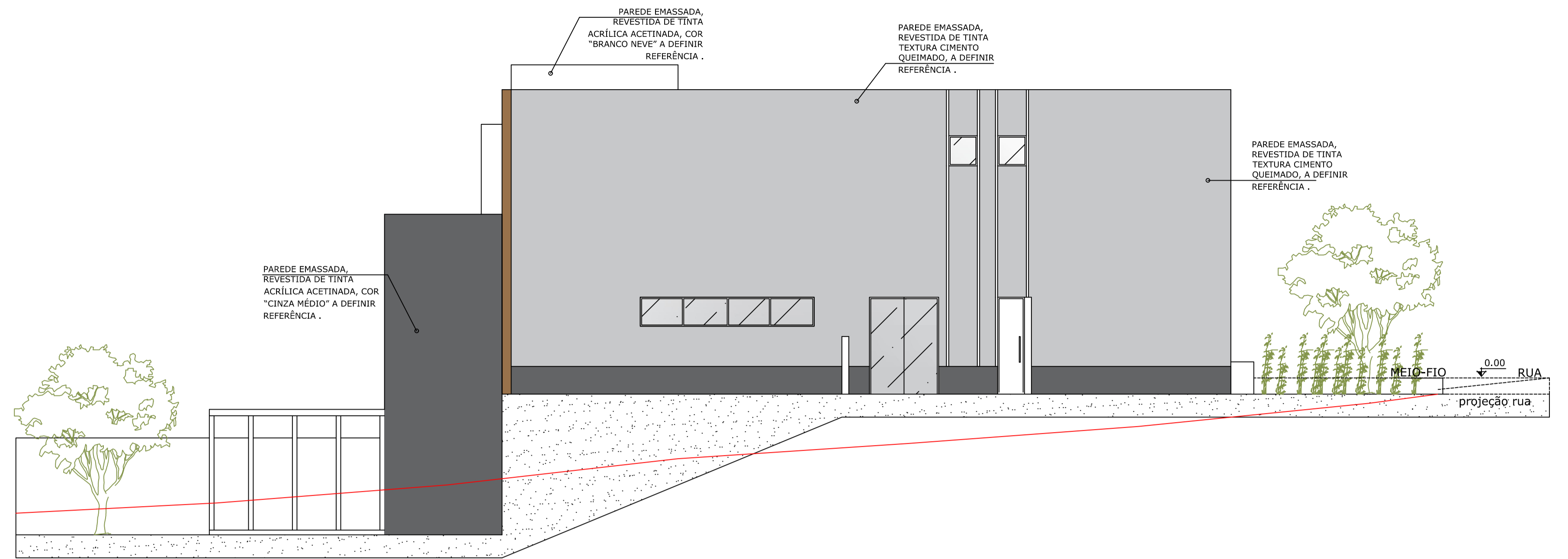

FACHADA LATERAL DIREITA

Escala 1/50

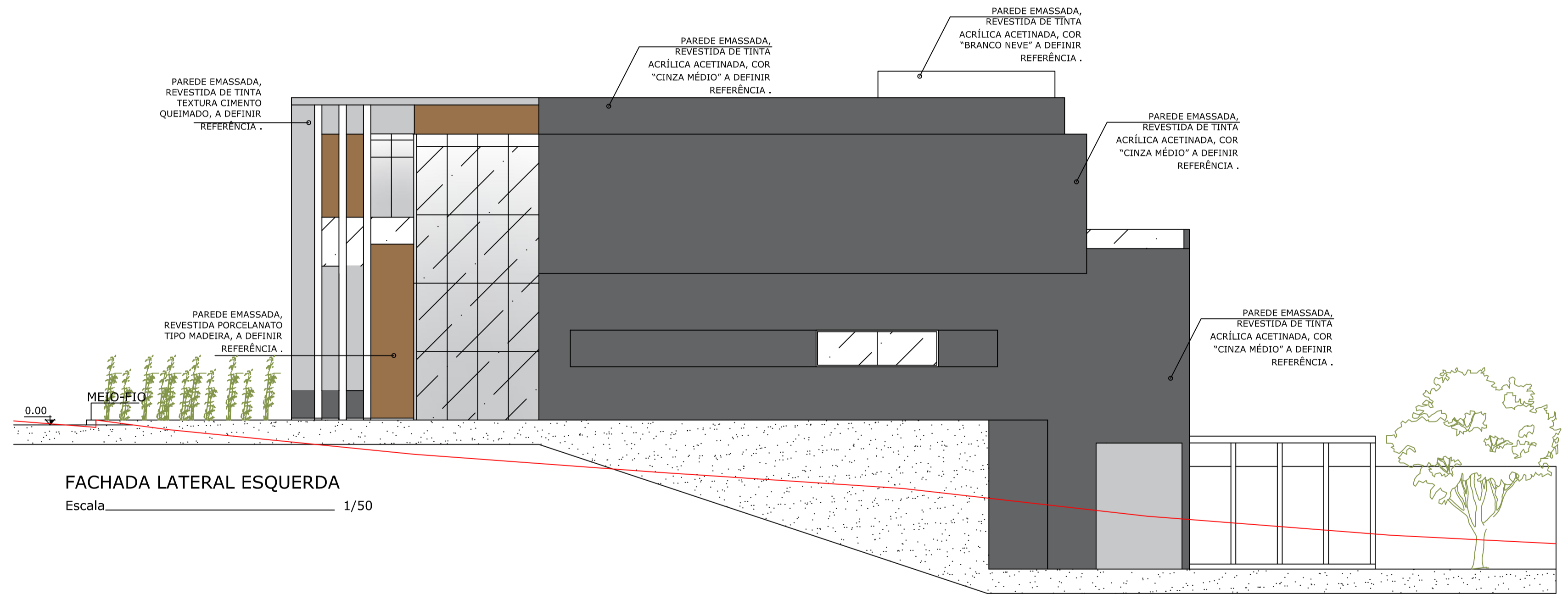

FACHADA LATERAL ESQUERDA

Escala 1/50

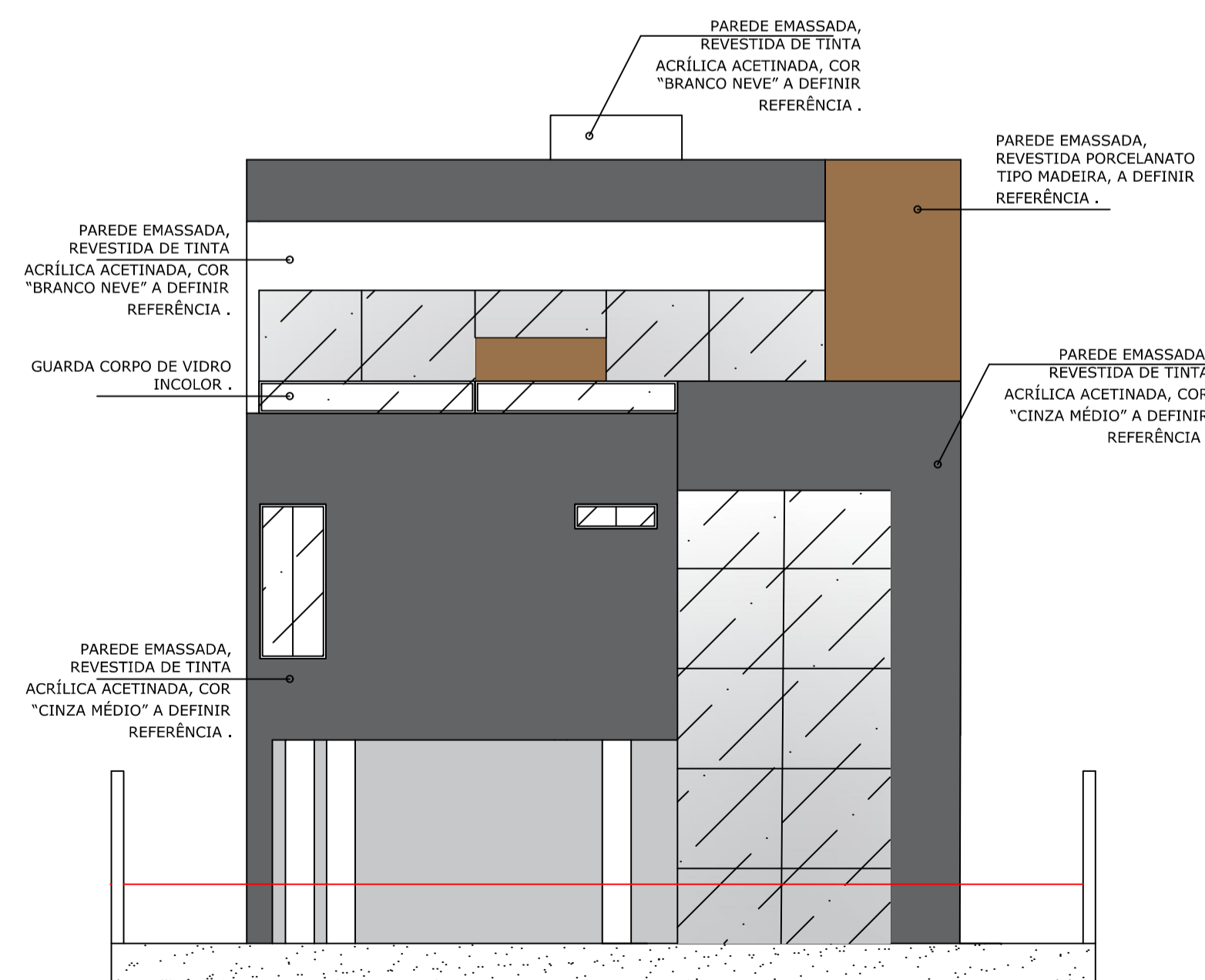

FACHADA POSTERIOR

Escala 1/50

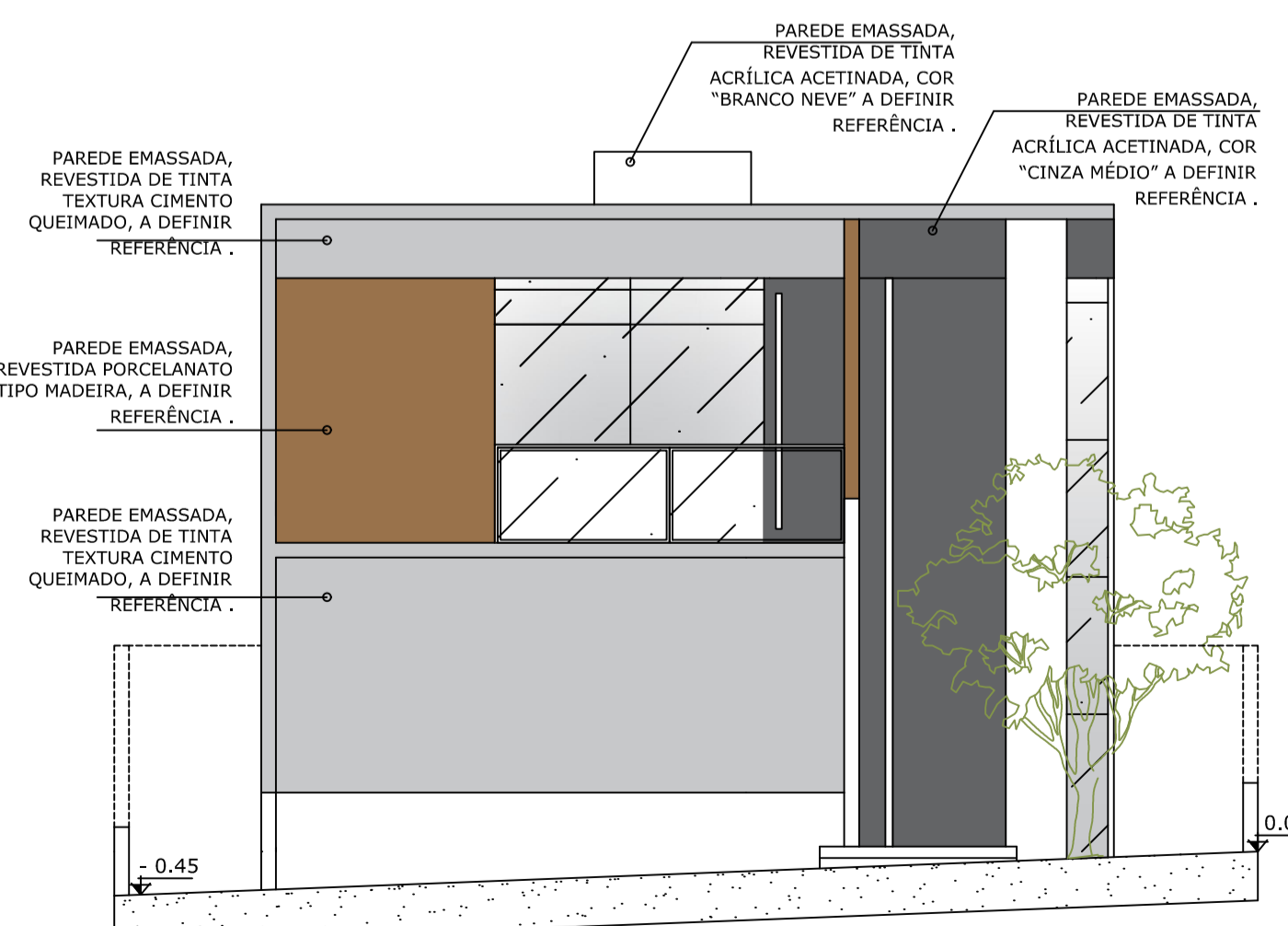

FACHADA FRONTAL

Escala 1/50

Definição da Prancha
 - Planta P. Elétricos Pav. Térreo
 - Planta P. Elétricos Pav. Superior
 - Planta P. Elétricos Pav. Semient.

Prancha
03/06

CPF: 039.060.174-86

DPE

QUADRO DE MEDIDAS

Largura da Calçada: 2.20m
 Distância até a Esquina: 48.00m
 Largura da Rua: 7.00m

RELAÇÕES E CONFRONTANTES

CONFRONTAÇÃO
 Lote nº 19
 Lote nº 04
 Lote nº 06

Altura: 2,50m
 Altura: 2,10 m
 Altura: 0,50 m
 Altura: 1,10 m
 Altura média - h=1,10 m
 Altura: 1,10m
 Altura no teto
 Altura: 1,90m
 Altura: 0,30 m
 Interruptores de seções

deverá ser seguida

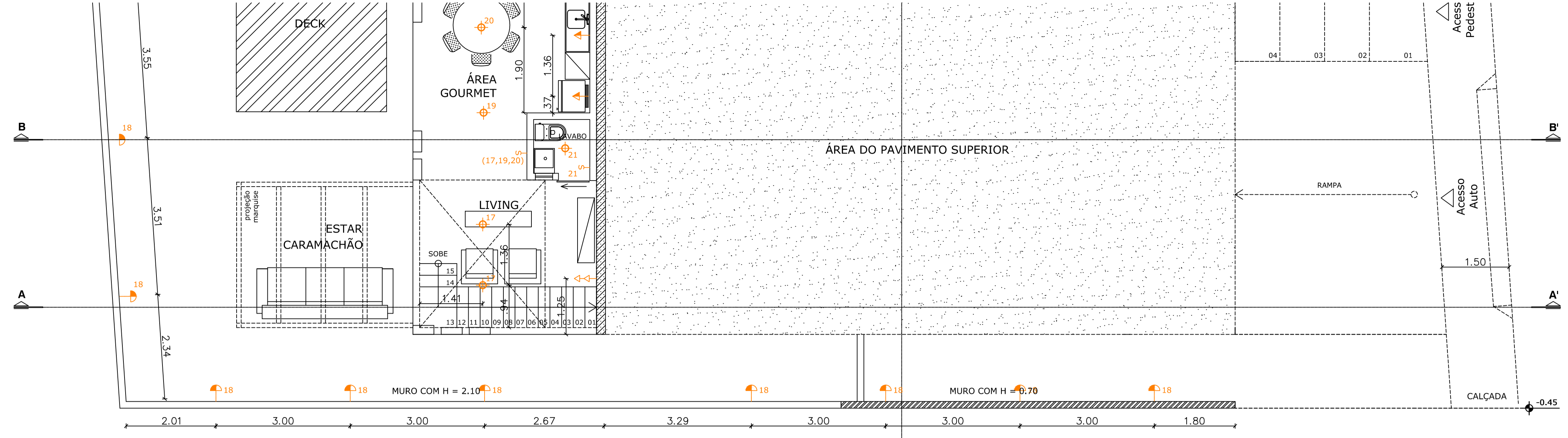

PLANTA PONTOS ELÉTRICOS - SUBSOLO
 Escala 1/50

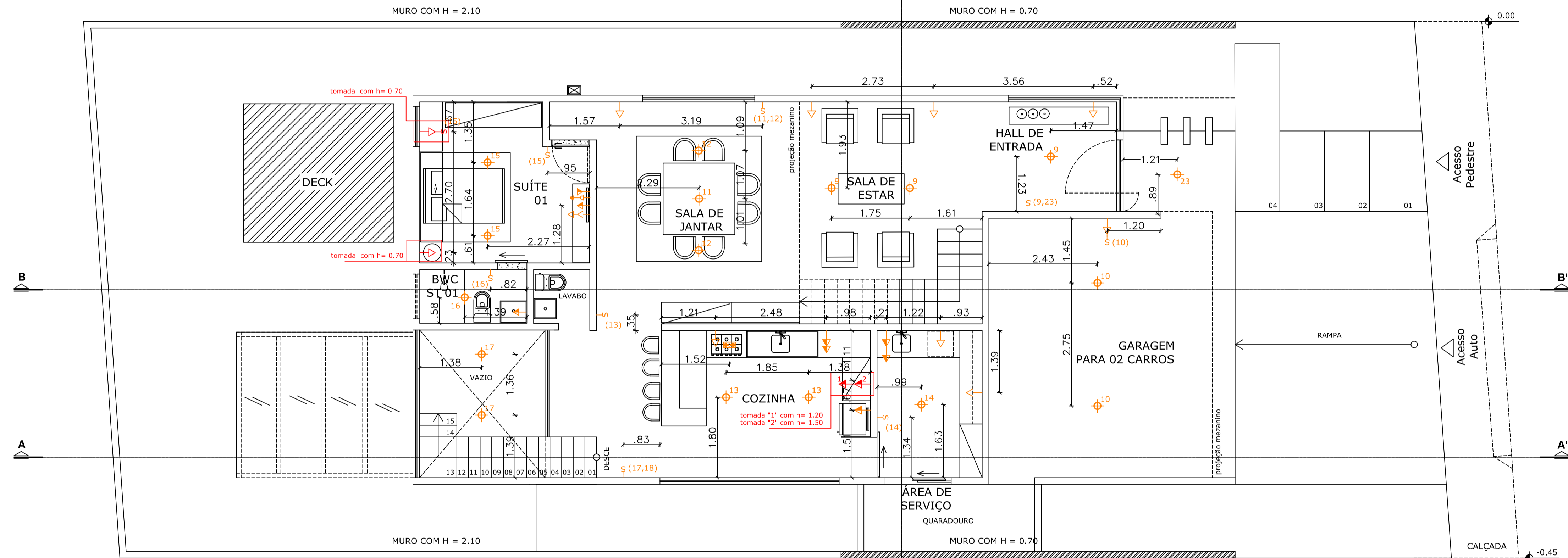

PLANTA PONTOS ELÉTRICOS - PAVTO. TÉRREO
 Escala 1/50

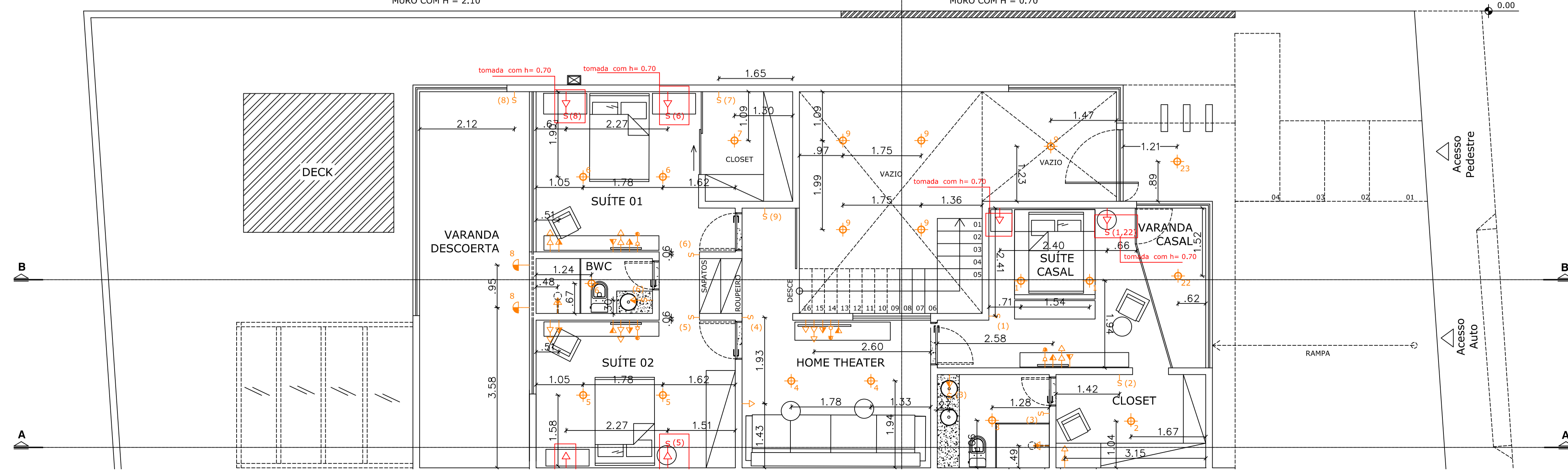

Livia faria | arquitetura

Av. Amaury de Medeiros, S/N | Heliópolis | Garanhuns- PE
 Telefone: [81]9813.8821 / [87] 3763-3750 | Email: liviafaria.arquiteta@gmail.com

Obs. As informações de locação do lote devem ser conferidas antes do início da obra.
 Assim como todas as cotas e esquadrias devem ser conferidas em obra.

Endereço do Projeto
 Lote do terreno urbano, Nº 05, Quadra "L", Situado na rua projetada 04, Componente do loteamento Alameda da Serra Privê Ampliação, Margem da BR 423, Km 83, Bairro José Maria Dourado, Garanhuns-PE.

Objetivo do Projeto
 Projeto para construção de uma unidade residencial

Definição da Prancha
 - Planta Baixa Pav. Térreo
 - Planta Baixa Pav. Superior
 - Planta Baixa Pav. Semienterrado

Data Início Outubro
Escala Em Planta

Quadro de Áreas
 Área do Terreno: 356.75m²
 Área do Pav. Térreo: 140.00m²
 Área do Pav. Superior: 107.35m²
 Área do Pav. Semi Ent.: 37.27m²
 Área de Construção: 284.62m²

Prancha
02/06

Proprietário: Eduardo Henrique Neves Santos Silva - CPF: 039.060.174-86

Responsável Técnico: LÍVIA FÁRIA - CAU:35720-DPE

QUADRO DE PARÂMETRO		QUADRO DE MEDIDAS	
Coef. de Utilização: 0.79		Largura da Calçada: 2.20m	
Taxa de Ocupação: 39.24%		Distância até a Esquina: 48.00m	
Taxa de Solo Natural: 32.98%		Largura da Rua: 7.00m	
Área de Solo Natural: 118.73 m ²			
QUADRO DE PARÂMETRO ÁREAS E CONFRONTANTES			
DIVISA	MEDIDA	ÁREA	CONFRONTAÇÃO
FRENTE	12.00	356.72m ²	Leito com a Rua Projetada 04
FUNDO	12.00		Lote nº 19
ESQUERDA	29.72		Lote nº 04
DIREITA	29.75		Lote nº 06



TABELA DE ESQUADRIAS - MEDIDA DO VÃO			
TABELA DE PORTAS		TABELA DE JANELAS	
P01	1.45 X 2.10	1 Uni.	Porta de madeira pivotante
P02	0.70 X 2.10	6 Uni.	Porta de madeira de giro.
P03	0.85 X 2.10	5 Uni.	Porta de madeira pivotante
P04	1.20 X 2.10	1 Uni.	Porta de madeira 1 folha de correr.
P05	5.55 X 2.10	1 Uni.	Porta de vidro com 2 folhas de correr e 2 folhas fixas.
P06	1.05 X 2.10	1 Uni.	Porta de madeira 1 folha de correr.
P07	0.80 X 2.10	1 Uni.	Porta de vidro com 1 folhas de correr e 1 folhas fixas.
P08	0.80 X 2.10	1 Uni.	Porta de madeira de giro.
J01	3.10 X 6.00	1 Uni.	Janela de vidro fixo.
J02	4.15 X 2.00	2 Uni.	Janela de vidro de correr com Perfil PVC branco.
J03	1.50 X 1.00	2 Uni.	Janela de vidro de correr. Perfil PVC branco.
J04	0.40 X 0.50	1 Uni.	Janela de vidro de correr. Perfil PVC branco.
J05	1.50 X 1.00	1 Uni.	Janela de vidro de correr. Perfil PVC branco.
J06	2.70 X 2.10	1 Uni.	Janela de vidro de correr com Perfil PVC branco.
J07	2.00 X 0.50	1 Uni.	Janela de vidro de correr com Perfil PVC branco.
J08	0.30 X 0.30	1 Uni.	Janela de vidro de correr com Perfil PVC branco.
J09	2.85 X 1.00	1 Uni.	Janela de vidro abertura a definir. Perfil PVC branco.
J10	0.60 X 0.50	2 Uni.	Janela de vidro abertura a definir. Perfil PVC branco.
J11	9.30 X 1.00	1 Uni.	Janela de vidro de correr com Perfil PVC branco.
J12	0.80 X 0.70	2 Uni.	Janela de vidro abertura a definir. Perfil PVC branco.
J13	1.70 X 3.00	1 Uni.	Janela de vidro fixo com Perfil PVC branco.
EV1	1.95 ; 1.10	1 Uni.	Esquadria de vidro incolor fixa
EV2	9.00 ; 1.10	1 Uni.	Esquadria de vidro incolor fixa em "L"

Lívia Faria | arquitetura

Av. Amaury de Medeiros, S/N | Heliópolis | Garanhuns- PE
 Telefone: [81]9813.8821 / [87] 3763-3750 | Email: liviafaria.arquiteta@gmail.com

Obs. As informações de locação do lote devem ser conferidas antes do início da obra.
 Assim como todas as cotas e esquadrias devem ser conferidas em obra.

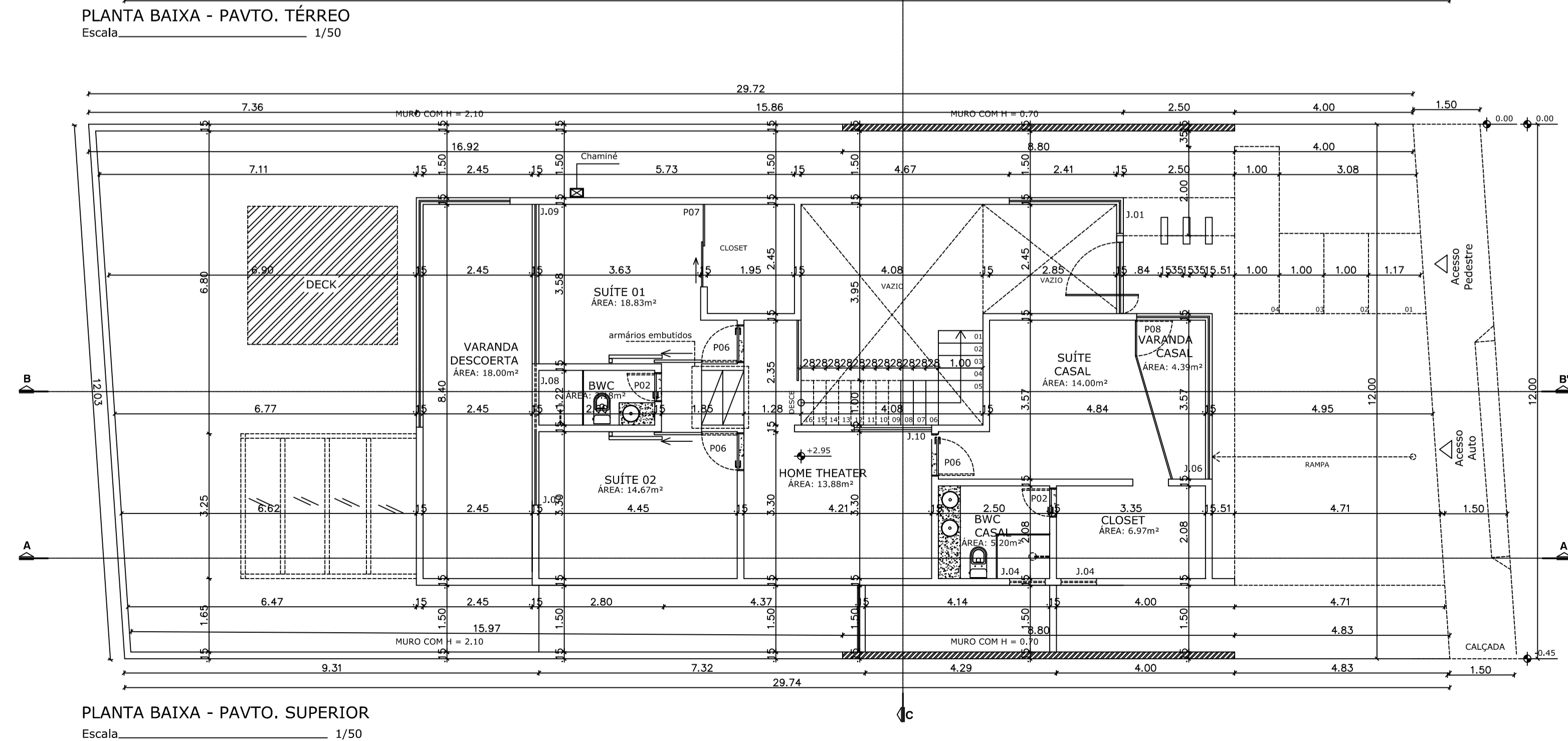
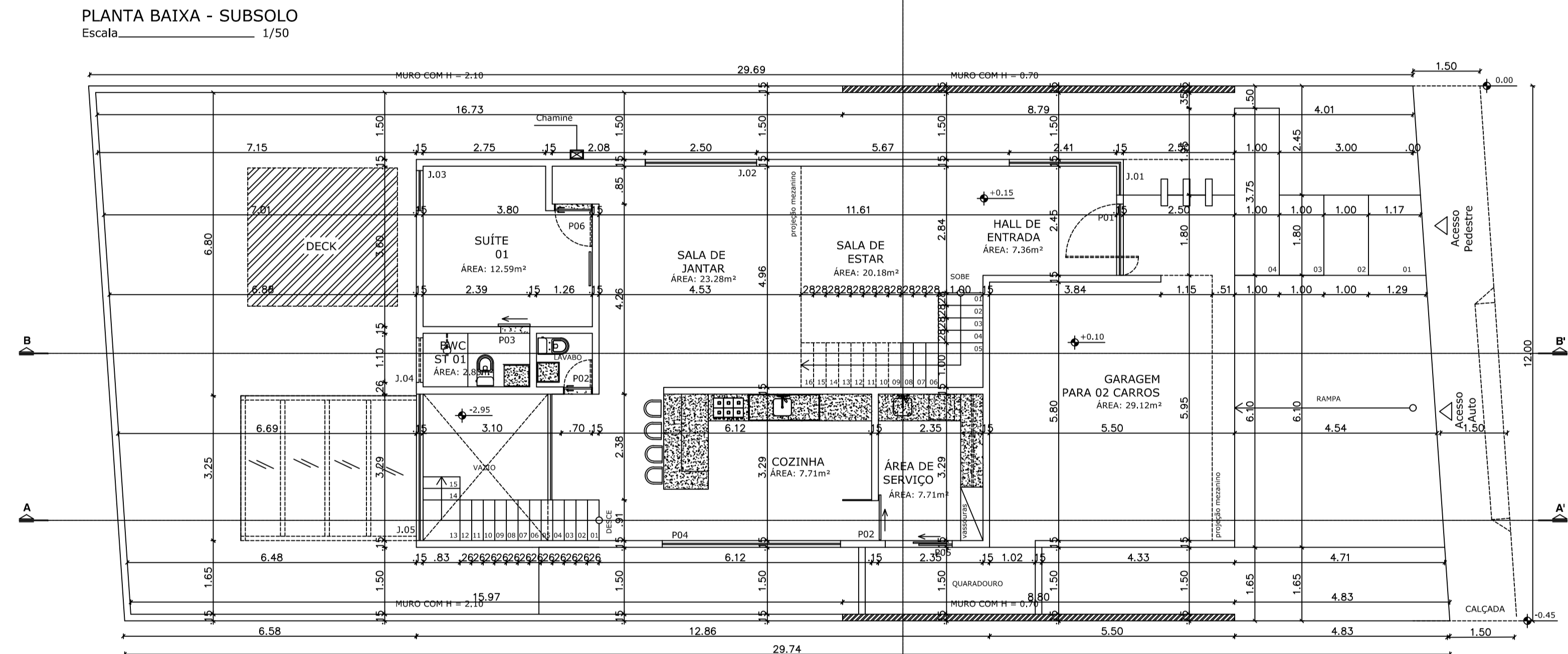
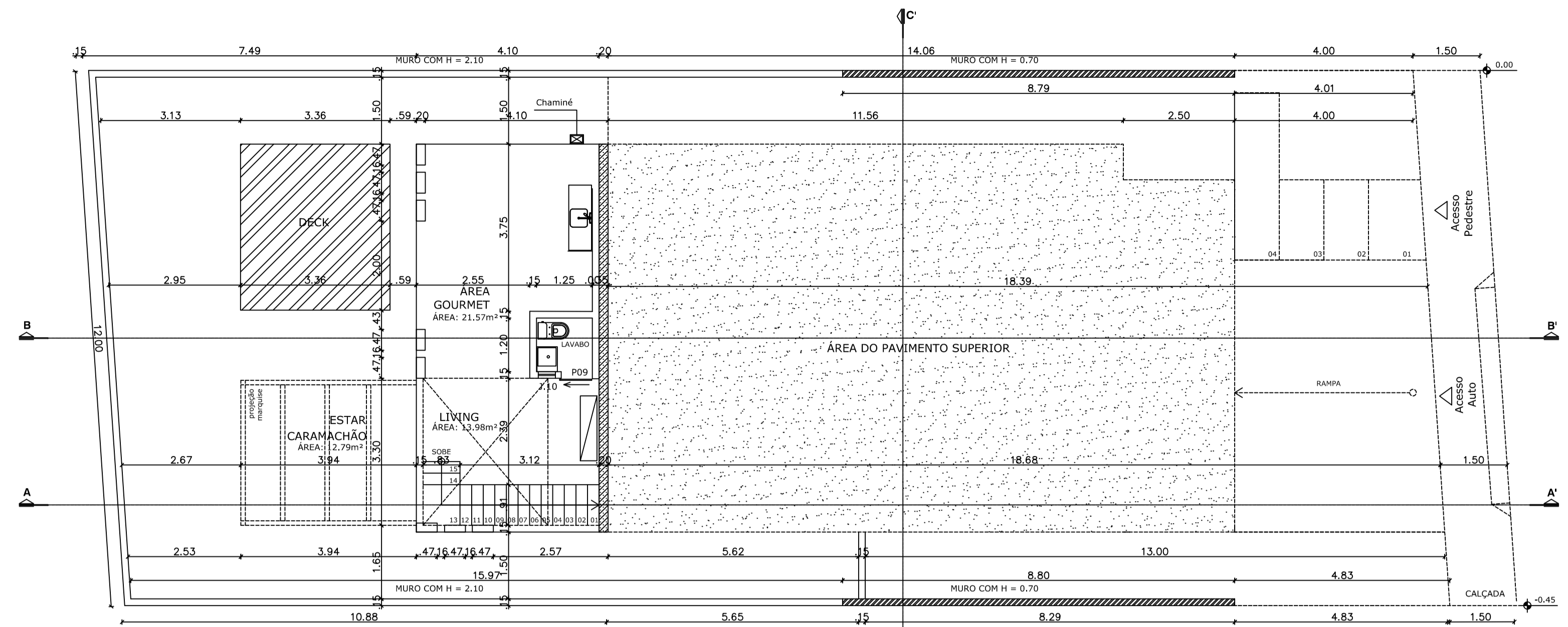
Endereço do Projeto
 Lote do terreno urbano, Nº 05, Quadra "L", Situado na rua projetada 04, Componente do loteamento Alameda da Serra Privê Ampliação, Margem da BR 423, Km 83, Bairro José Maria Dourado, Garanhuns-PE.

Objetivo do Projeto
 Projeto para construção de uma unidade residencial

Definição da Prancha
 - Planta P. Hidrá. Pav. Térreo
 - Planta P. Hidrá. Pav. Superior
 - Planta P. Hidrá. Pav. Semient.

Data Início Outubro
Escala Em Planta
Quadro de Áreas
 Área do Terreno: 356,75m²
 Área do Pav. Térreo: 140,00m²
 Área do Pav. Superior: 107,35m²
 Área do Pav. Semi Ent.: 37,27m²
 Área de Construção: 284,62m²

Prancha
04/06

Proprietário: Eduardo Henrique Neves Santos Silva - CPF: 039.060.174-86

Responsável Técnico: LÍVIA FÁRIA - CAU:35720-DPE

QUADRO DE PARÂMETRO		QUADRO DE MEDIDAS	
Coef. de Utilização:	0.79	Largura da Calçada:	2.20m
Taxa de Ocupação:	39.24%	Distância até a Esquina:	48.00m
Taxa de Solo Natural:	32.98%	Largura da Rua:	7.00m
Área de Solo Natural:	118.73 m ²		
QUADRO DE PARÂMETRO ÁREAS E CONFRONTANTES			
DIVISA	MEDIDA	ÁREA	CONFRONTAÇÃO
FRENTE	12.00	356.72m ²	Leito com a Rua Projetada 04
FUNDO	12.00		Lote nº 19
ESQUERDA	29.72		Lote nº 04
DIREITA	29.75		Lote nº 06

Legenda de Hidráulica:

Especificações Gerais	
	Ponto hidráulico h=0,30m
	Ponto hidráulico h=0,60m
	Ponto hidráulico h=0,50m - esgoto
	Ponto hidráulico h=2,10m
	Ralo

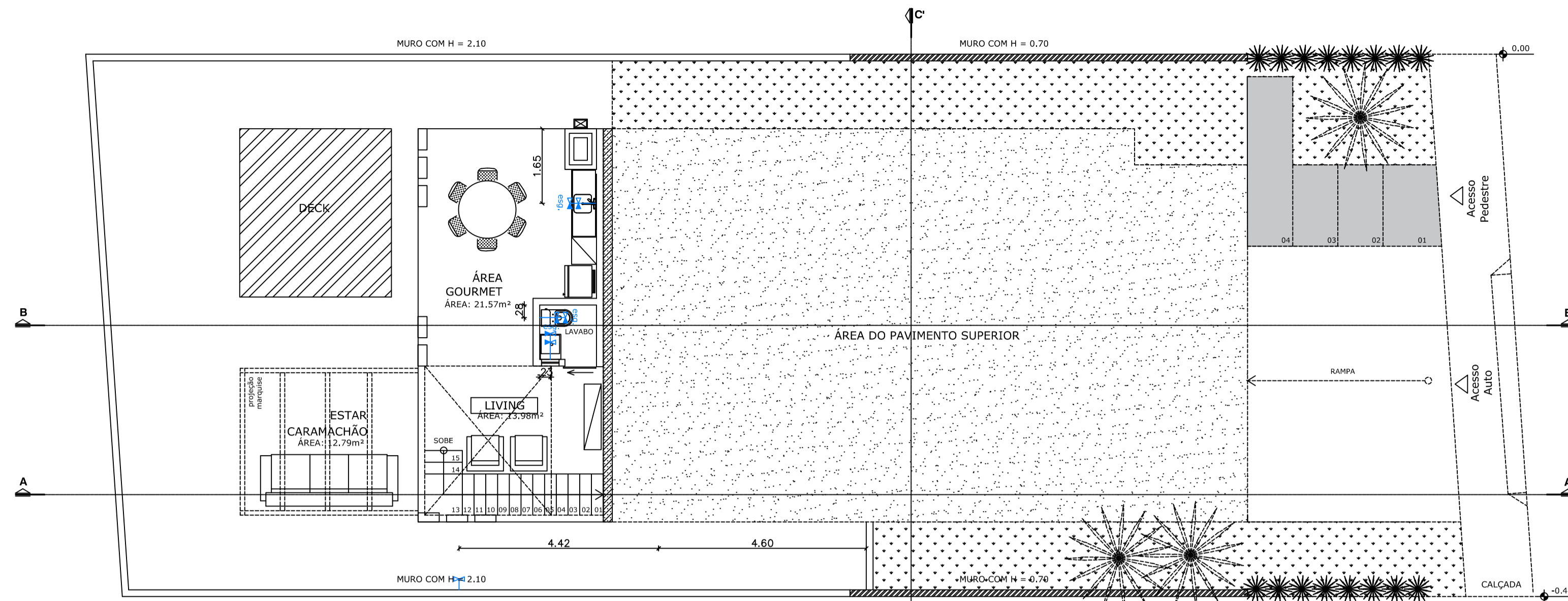

PLANTA PONTOS HIDRÁULICOS - SUBSOLO
 Escala 1/50

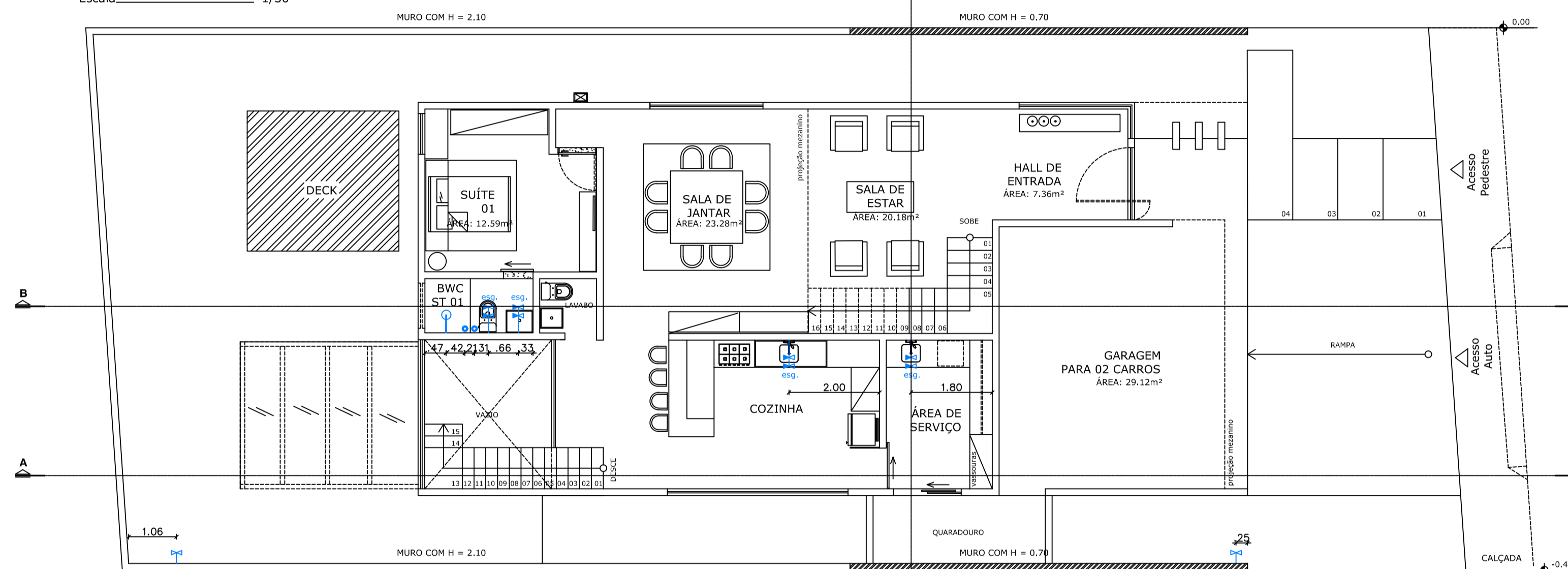

PLANTA PONTOS HIDRÁULICOS - PAVTO. TÉRREO
 Escala 1/50

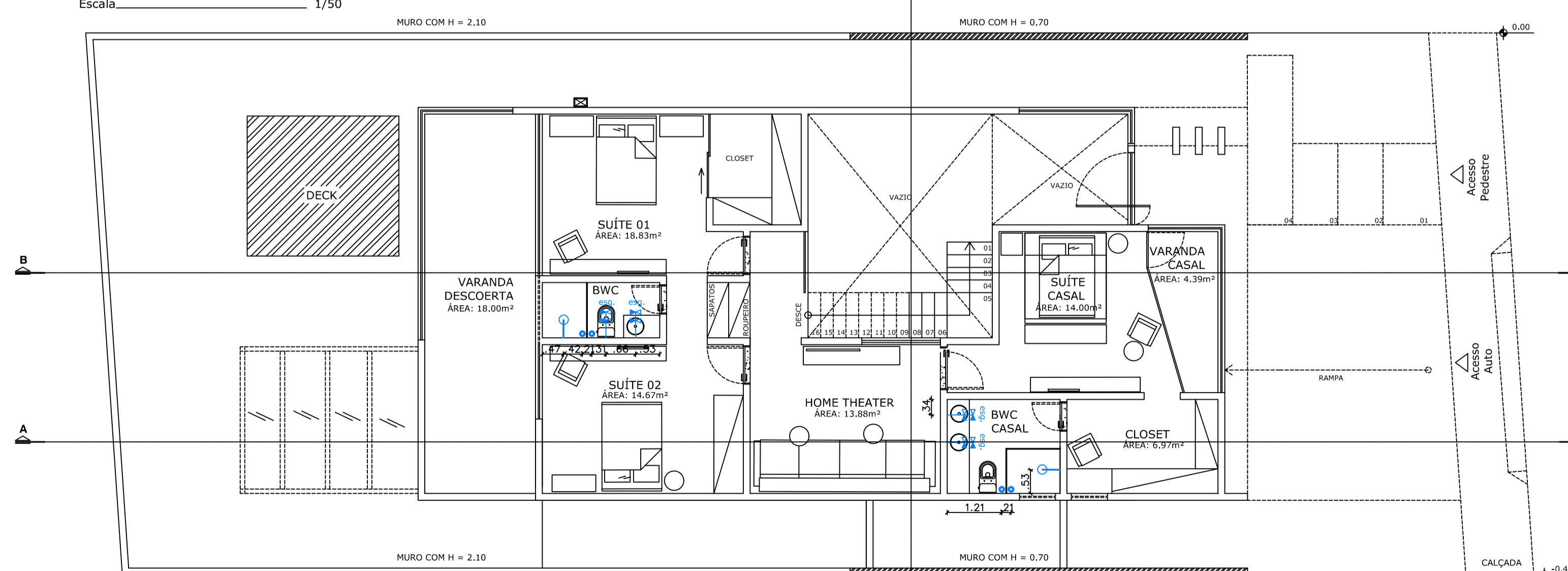

PLANTA PONTOS HIDRÁULICOS - PAVTO. SUPERIOR
 Escala 1/50

Lívia faria | arquitetura

Av. Amaury de Medeiros, S/N | Heliópolis | Garanhuns- PE
 Telefone: [81]9813.8821 / [87] 3763-3750 | Email: liviafaria.arquiteta@gmail.com

Obs. As informações de locação do lote devem ser conferidas antes do início da obra.
 Assim como todas as cotas e esquadrias devem ser conferidas em obra.

Endereço do Projeto
 Lote do terreno urbano, Nº 05, Quadra "L", Situado na rua projetada 04, Componente do loteamento Alameda da Serra Privê Ampliação, Margem da BR 423, Km 83, Bairro José Maria Dourado, Garanhuns-PE.

Objetivo do Projeto
 Projeto para construção de uma unidade residencial

Definição da Prancha
 - Cortes

Data Início Outubro
Escala Em Planta

Quadro de Áreas
 Área do Terreno: 356.75m²
 Área do Pav. Térreo: 140.00m²
 Área do Pav. Superior: 107.35m²
 Área do Pav. Semi Ent.: 37.27m²
 Área de Construção: 284.62m²

Prancha
05/06

Proprietário: Eduardo Henrique Neves Santos Silva - CPF: 039.060.174-86

Responsável Técnico: LÍVIA FÁRIA - CAU:35720-DPE

QUADRO DE PARÂMETRO		QUADRO DE MEDIDAS	
Coef. de Utilização: 0.79		Largura da Calçada: 2.20m	
Taxa de Ocupação: 39.24%		Distância até a Esquina: 48.00m	
Taxa de Solo Natural: 32.98%		Largura da Rua: 7.00m	
Área de Solo Natural: 118.73 m ²			
QUADRO DE PARÂMETRO ÁREAS E CONFRONTANTES			
DIVISA	MEDIDA	ÁREA	CONFRONTAÇÃO
FRENTE	12.00	356.72m ²	Leito com a Rua Projetada 04
FUNDO	12.00		Lote nº 19
ESQUERDA	29.72		Lote nº 04
DIREITA	29.75		Lote nº 06

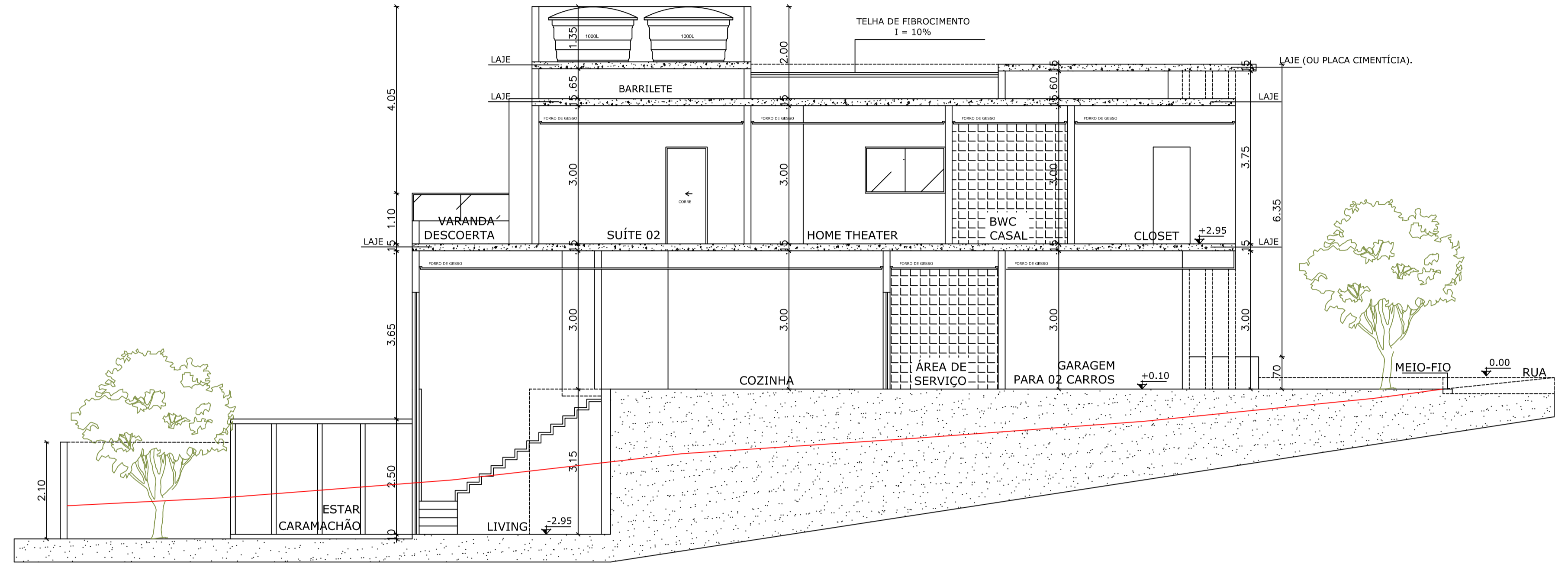

CORTE LONGITUDINAL 'AA'
 Escala _____ 1/50

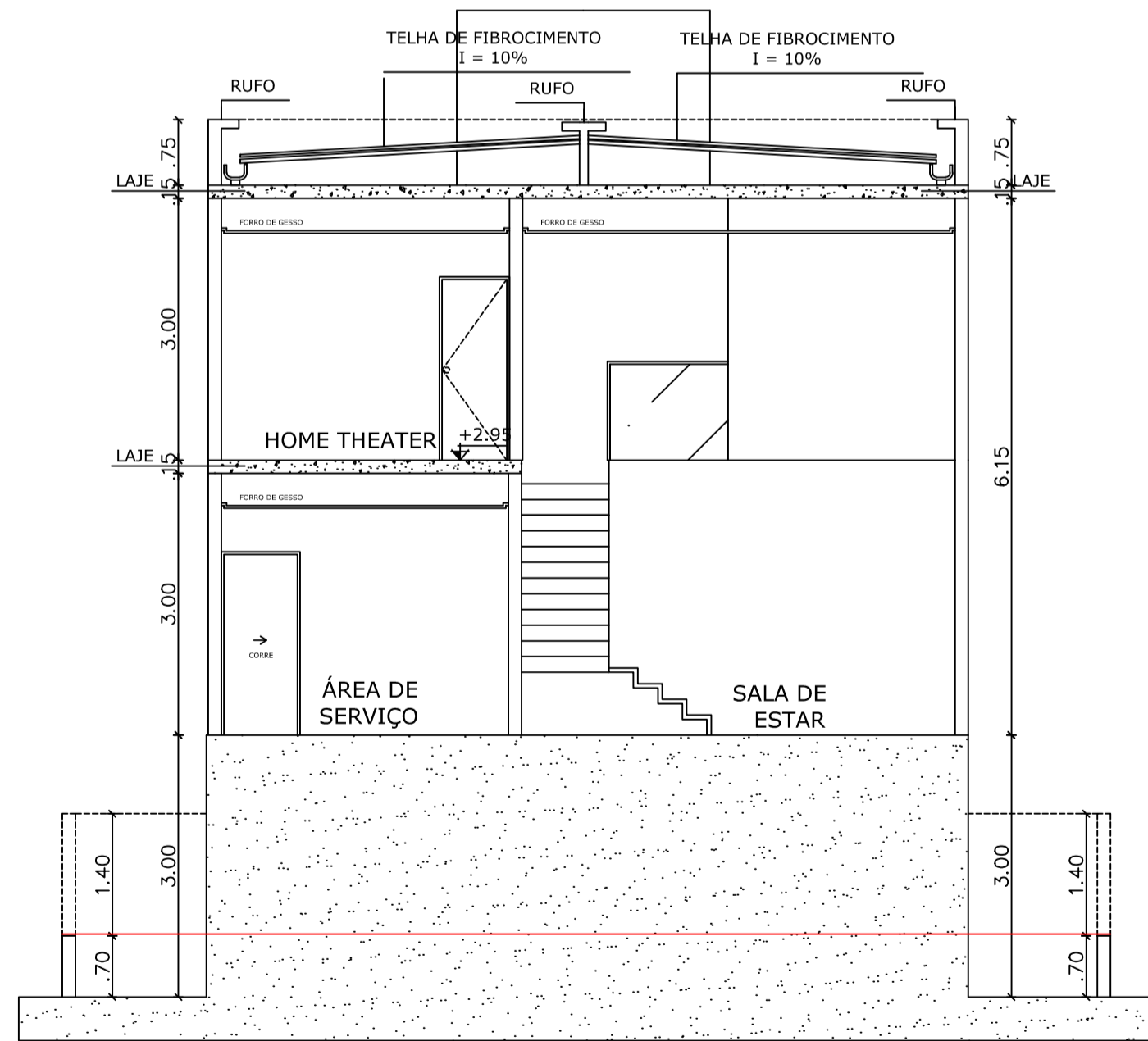

CORTE TRANSVERSAL 'CC'
 Escala _____ 1/50

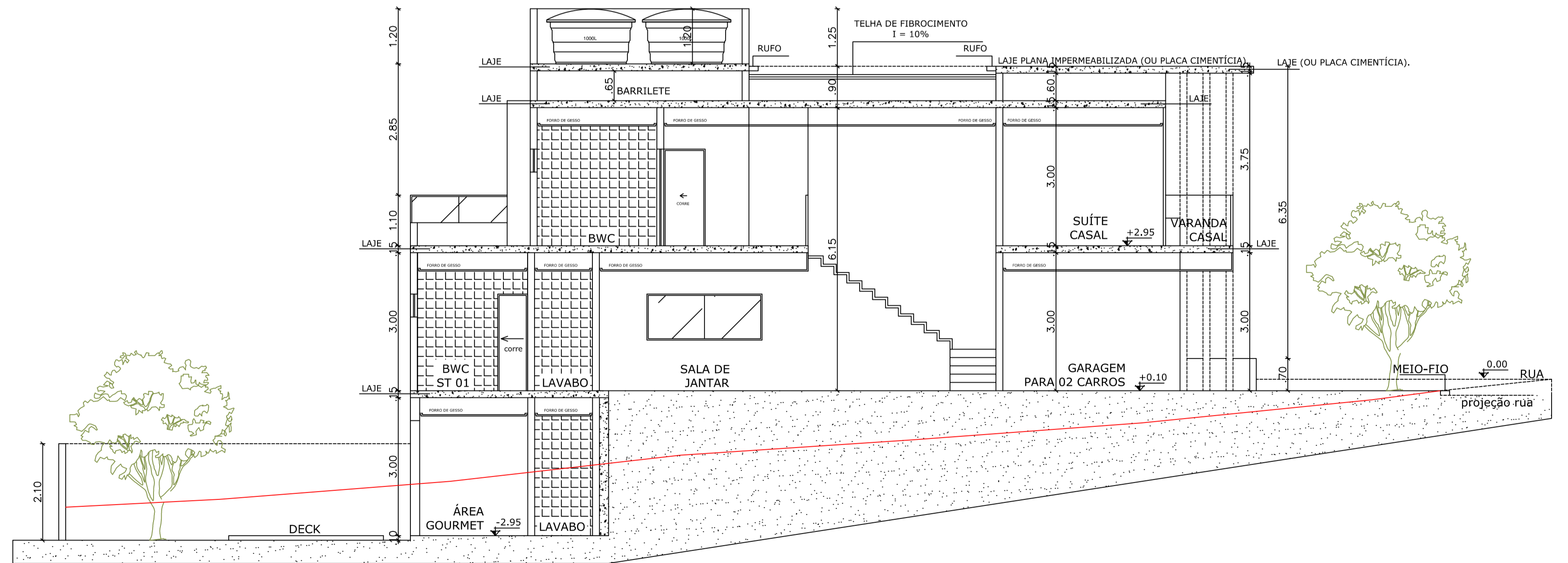

CORTE LONGITUDINAL 'BB'
 Escala _____ 1/50

Lívia faria | arquitetura

Av. Amaury de Medeiros, S/N | Heliópolis | Garanhuns- PE
 Telefone: [81]9813.8821 / [87] 3763-3750 | Email: liviafaria.arquiteta@gmail.com

Obs. As informações de locação do lote devem ser conferidas antes do início da obra.
 Assim como todas as cotas e esquadrias devem ser conferidas em obra.

Endereço do Projeto
 Lote do terreno urbano, Nº 05, Quadra "L", Situado na rua projetada 04, Componente do loteamento Alameda da Serra Privê Ampliação, Margem da BR 423, Km 83, Bairro José Maria Dourado, Garanhuns-PE.

Objetivo do Projeto
 Projeto para construção de uma unidade residencial

Definição da Prancha
 - Planta Situação;
 - Planta Coberta

Data Início Outubro
Escala Em Planta
Quadro de Áreas
 Área do Terreno: 356.75m²
 Área do Pav. Térreo: 140.00m²
 Área do Pav. Superior.: 107.35m²
 Área do Pav. Semi Ent.: 37.27m²
 Área de Construção: 284.62m²

Prancha
01/06

Proprietário: Eduardo Henrique Neves Santos Silva - CPF: 039.060.174-86

Responsável Técnico: LÍVIA FÁRIA - CAU:35720-DPE

QUADRO DE PARÂMETRO		QUADRO DE MEDIDAS	
Coef. de Utilização: 0.79		Largura da Calçada: 2.20m	
Taxa de Ocupação: 39.24%		Distância até a Esquina: 48.00m	
Taxa de Solo Natural: 32.98%		Largura da Rua: 7.00m	
Área de Solo Natural: 118.73 m ²			
QUADRO DE PARÂMETRO ÁREAS E CONFRONTANTES			
DIVISA	MEDIDA	ÁREA	CONFRONTAÇÃO
FRENTE	12.00	356.72m ²	Leito com a Rua Projetada 04
FUNDO	12.00		Lote nº 19
ESQUERDA	29.72		Lote nº 04
DIREITA	29.75		Lote nº 06

