

P O R
T F O
L I O

POMPEU SIQUEIRA

POMPEU SIQUEIRA

ARQUITETO E URBANISTA

CONTATO

 Endereço
Rua P2 QD 5 LT 19
Vila Pirineus / Pirenópolis GO

 Contato
(62) 9 9120-3117

 E-Mail
pompeusf@gmail.com

FORMAÇÃO

2014 - 2019
Anápolis GO

GRADUAÇÃO EM ARQUITETURA E
URBANISMO
FAMA - Faculdade Metropolitana de Anápolis

EXPERIÊNCIAS

2017 - 2019
Asian University

ESTAGIÁRIO / IPHAN - PIRENÓPOLIS

Atividade de fiscalização do Centro Histórico, análises de projetos e apresentação de soluções, relatórios de fiscalização, Levantamento de dados quantitativos e tramitação de documentos.

2019 - Presente
Arq. Vatayana O.

COLABORADOR / FREELANCER

Auxílio em criação e desenvolvimento de Projetos de Arquitetura e Interiores e criação de diagramações e Maquetes Eletrônicas.

2019 - 2020
Arq. Amanda C.

COLABORADOR / FREELANCER

Auxílio em criação e desenvolvimento de Projetos de Arquitetura e Interiores e criação de diagramações e Maquetes Eletrônicas.

2020 - Presente.
Autoral

PRÁTICA AUTÔNOMA / FREELANCER

Desenvolvimento de Projetos e Maquetes na área de Arquitetura e Interiores.

HABILIDADES

Autodesk Autocad 2D - Intermediário
Autodesk Revit - Intermediário
Adobe Photoshop - Intermediário
Adobe Illustrator - Intermediário
Pacote Office - Intermediário
Lumion - Intermediário
Vray - Básico

POR
TFO
LIO

TRABALHOS
ESCOLHIDOS.



APARTAMENTO R&T - BRASÍLIA DF

Março / 2019 - Com Vatayana Oliveira Arquitetura.

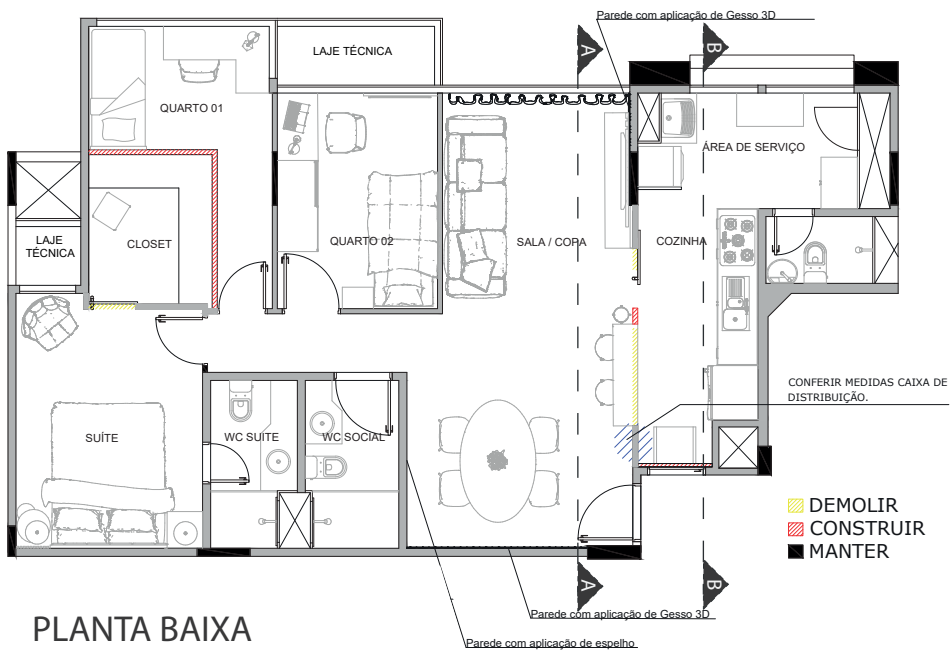

PLANTA BAIXA

Projeto de Interiores completo em Apartamento situado em Brasília - DF.

A proposta surgiu a partir do princípio da criação de ambientes com charme, personalidade e aconchego. Para tanto, foi utilizado vidro para proporcionar uma sensação de amplitude do espaço, tons marcantes e contrastantes a fim de gerar personalidade e a madeira, como símbolo de autenticidade e aconchego.



Figura 01 - Sala estar / Copa.



Figura 02 - Sala estar / Cozinha.



Figura 03 - Suíte



Figura 04 - Quarto 02.

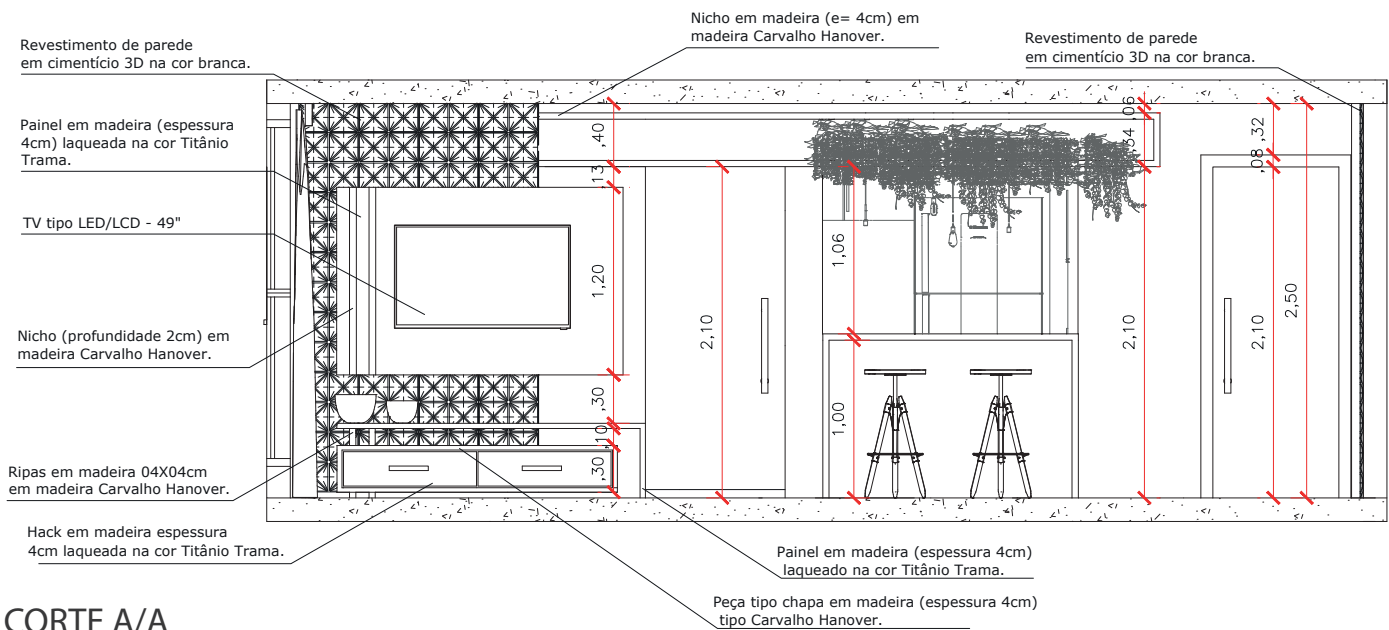

CORTE A/A



Figura 05 - Sala estar/Cozinha.



Figura 06 - Sala estar/Cozinha.



Figura 07 - WC Social.

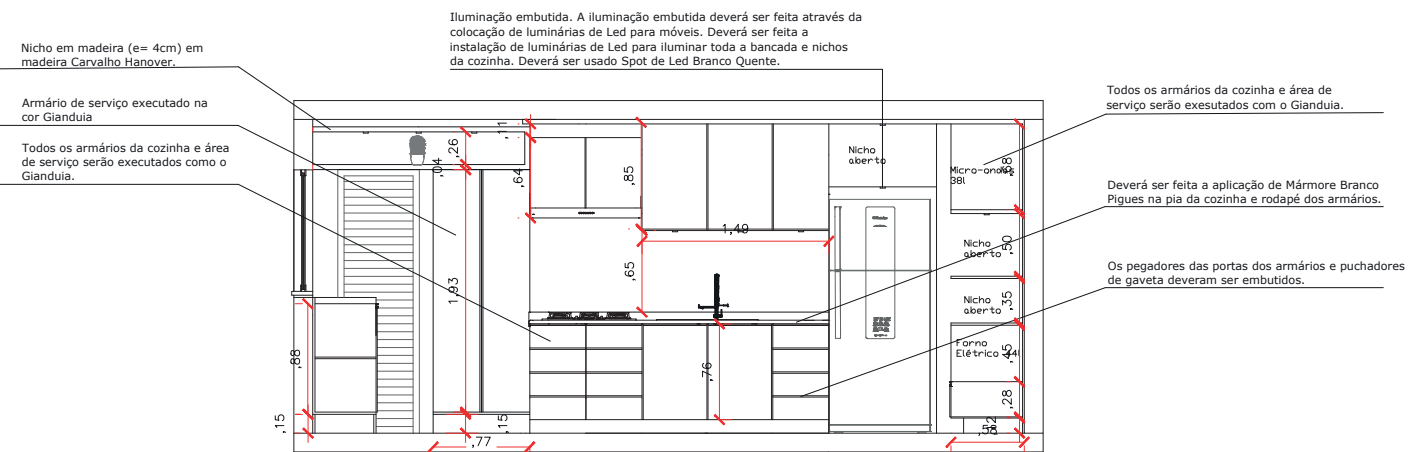

CORTE A/A



Figura 08 - Copa.



Figura 09 - Sala/Copa.



Figura 10- Closet.



PLANTA BAIXA - TÉRREO.

- PAREDE VERDE
- PORTAS DE CORRER EM MADEIRA
- DISPENSA
- PAREDE COM REVESTIMENTO EM MADEIRA
- PAREDE EM REVESTIMENTO / PEDRA RÚSTICA
- PISO EM CIMENTO QUEIMADO
- CORTINAS EM TONS NEUTROS
- ESCADA COM EIXO CENTRAL EM MADEIRA
- DECK EM MADEIRA
- PEDRAS LOCAIS
- CADEIRA DE BALANÇO
- CALÇAMENTO EM PEDRA
- DECK
- CALÇAMENTO EM PEDRA
- PISCINA EM REVESTIMENTO PEDRA HIJAU
- PATAMAR COM LAREIRA
- BORDA EM PEDRA NATURAL PRETA
- LAREIRA
- PÉRGOLA COM PISO EM CIMENTO QUEIMADO



PLANTA BAIXA - 1º PVTO.

- PAREDE EM PEDRA NATURAL
- PAREDE VERDE
- PAREDE EM PEDRA NATURAL PRETA
- PAREDE VERDE
- ARMÁRIO EM MADEIRA E METAL
- CABECEIRA EM RIPADO DE MADEIRA
- CAMA KING SIZE
- PAREDE REVESTIDA EM MADEIRA
- PISO EM CIMENTO QUEIMADO
- ARARA MÓVEL
- REDE SUSPENSA

Projeto de casa de campo em características de "Cabana" contemporânea, agregando materiais locais da região onde se insere juntamente com tecnologias atuais.

O uso da madeira na obra surge para dar ênfase e contraste entre os materiais diferenciados utilizados, como vidro e metais.

CABANA

RENDERS REALIZADOS

A cooperatividade aqui surgiu com o desenvolvimento de Maquete Eletrônica em conjunto com a criação dos ambientes internos levando em consideração Layout proposto pela arquiteta parceira.



Figura 11- Sala/Cozinha.



Figura 12- Sala/Cozinha.



Figura 13- Vista externa.



Figura 14- Vista externa.



Figura 15- WC Suíte.



Figura 16- Vista externa



Projeto de reforma em Edifício pertencente ao conjunto Tombado como Patrimônio Histórico, pelo IPHAN em Pirenópolis.

O desenvolver do trabalho consistiu em visitas técnicas ao local a fim de conferir medidas e constatação de possíveis patologias que pudessem influenciar na configuração proposta pelo proprietário.

A partir de então, foi desenvolvido o desenho de caráter técnico para apresentação prévia no Escritório do IPHAN da cidade.

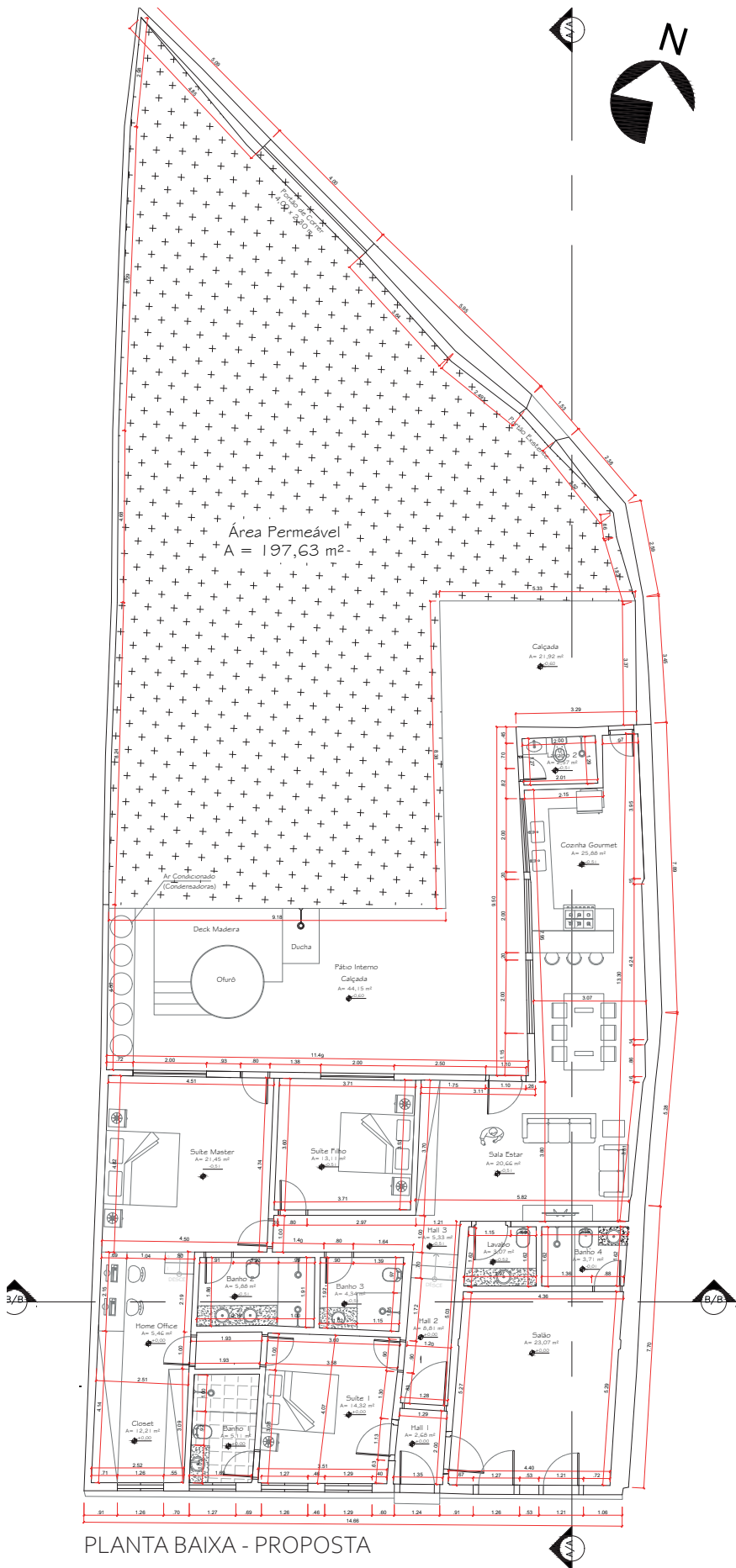

PLANTA BAIXA - PROPOSTA

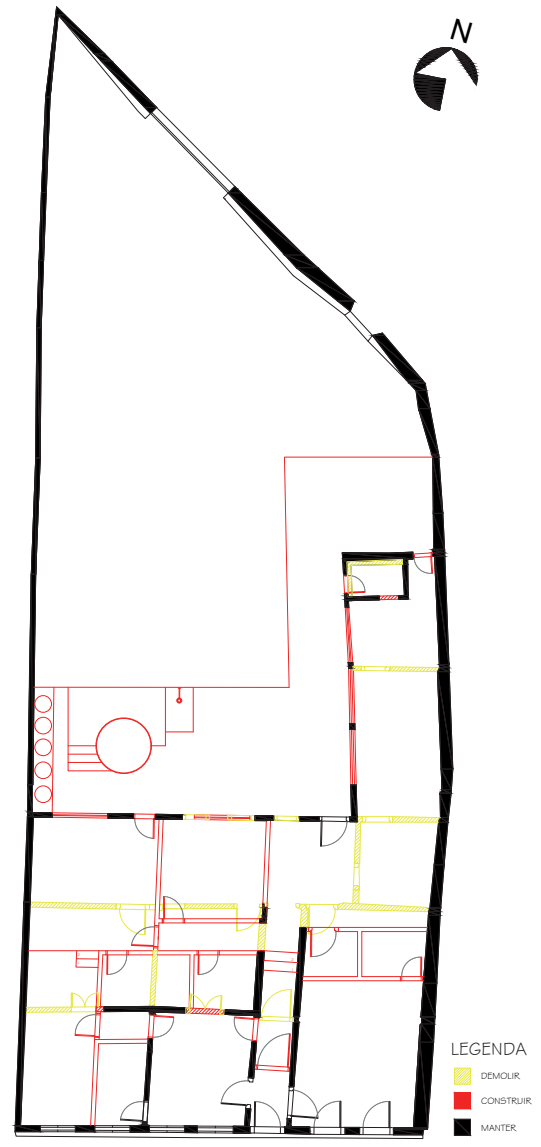

LEGENDA
■ DEMOLIR
■ CONSTRUIR
■ MANter

PLANTA BAIXA -DEMOLIR / CONSTRUIR



RANCHO EM PIRENÓPOLIS

Maio / 2021- Projeto Autoral.

Projeto desenvolvido para implantação em terreno de chácaras situado em Pirenópolis- GO.

Consiste em um rancho, possuindo cozinha e área de lazer compartilhada e suítes de acessos independentes. Tal configuração foi elaborada visando a possibilidade e intenção futura do cliente de utilizar o rancho para locação de suas suítes para temporada.

Para tanto, foi desenvolvido o projeto inicial contemplando uma edificação primária com duas suítes, lavatório, dispensa, área de serviço e cozinha, e foi designado também, o espaço para a implantação futura das demais suítes.

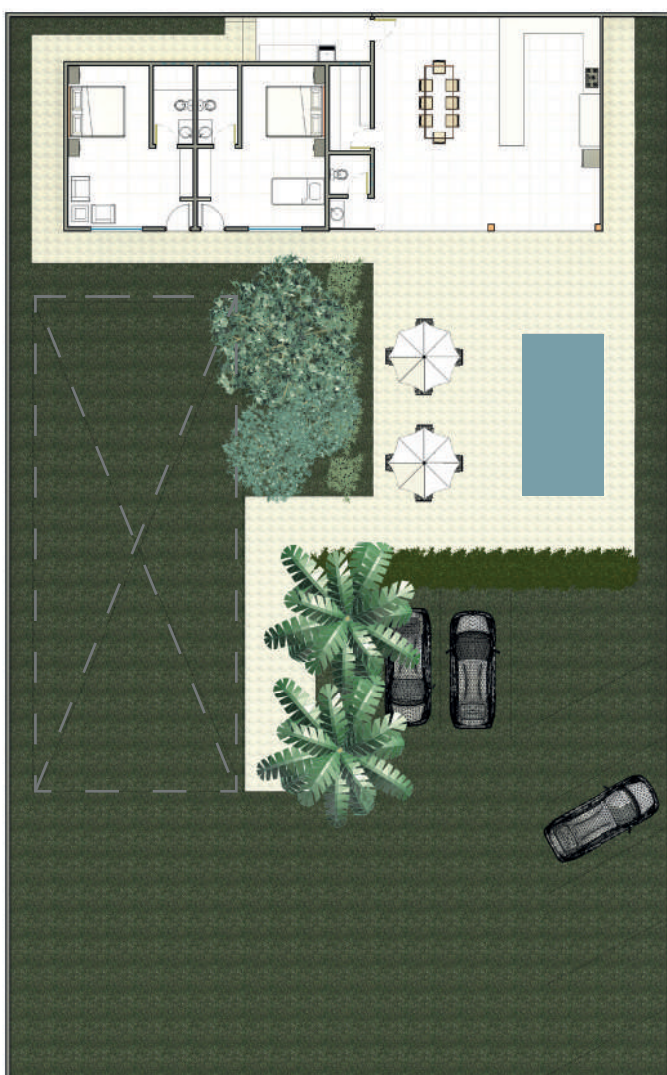

1 PLANTA BAIXA PAV. TÉRREO

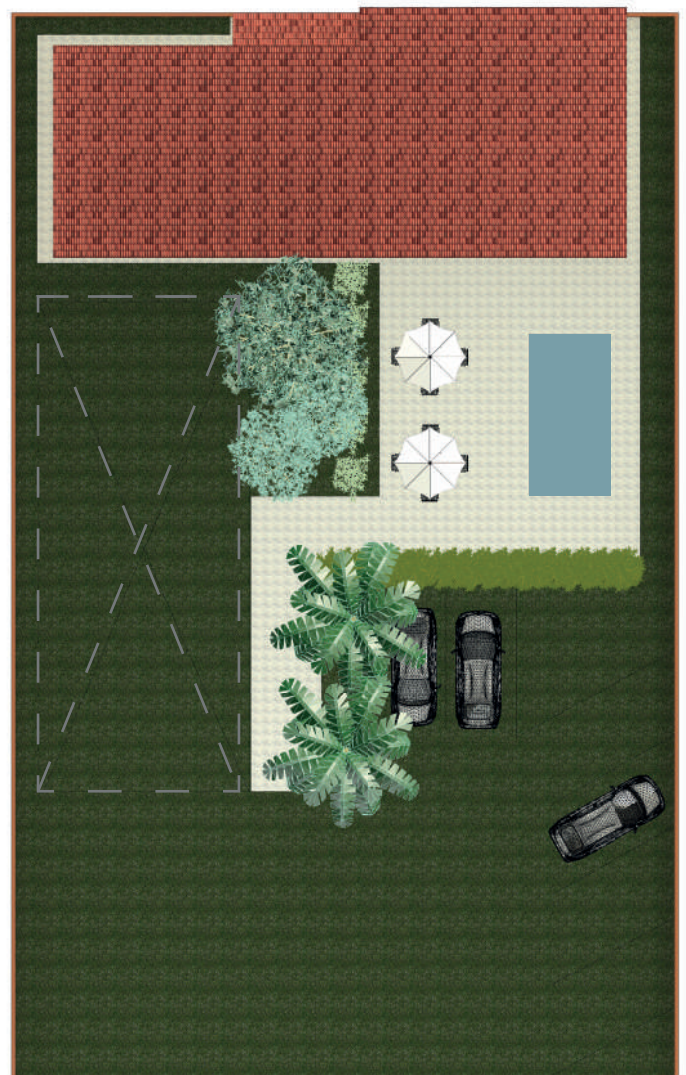

2 PLANTA DE COBERTURA E LOCAÇÃO

MODELO PADÃO SUÍTES

Figura 17



COZINHA DE USO COLETIVO

Figura 18



COZINHA DE USO COLETIVO

Figura 19



ÁREA EXTERNA / LAZER

Figura 20



VISTA DA COZINHA COLETIVA

Figura 21



ACESSO AOS DORMITÓRIOS

Figura 22



VISTA EXTERNA DA EDIFICAÇÃO

Figura 23



ÁREA EXTERNA / LAZER

Figura 24





Figura 25- Vista externa da situação atual do Imóvel.

A partir da necessidade do usuário de obter a apropriação de um espaço para o uso de sua cozinha, o desenvolvimento do projeto se deu visando aproveitar ao máximo o espaço pré-existente até então subutilizado e propor uma distribuição adequada dos mobiliários em seu interior, visando praticidade e funcionalidade.

Na área externa, conjugada com o imóvel residencial situado ao fundo, foi proposto a distribuição de mesas assentando-se às árvores existentes no local para a recepção dos clientes que pretenderem consumir ali, e, para uma maior privacidade da família residente ao imóvel aos fundos, foi proposto a construção de um muro de divisa e com acesso ao imóvel.

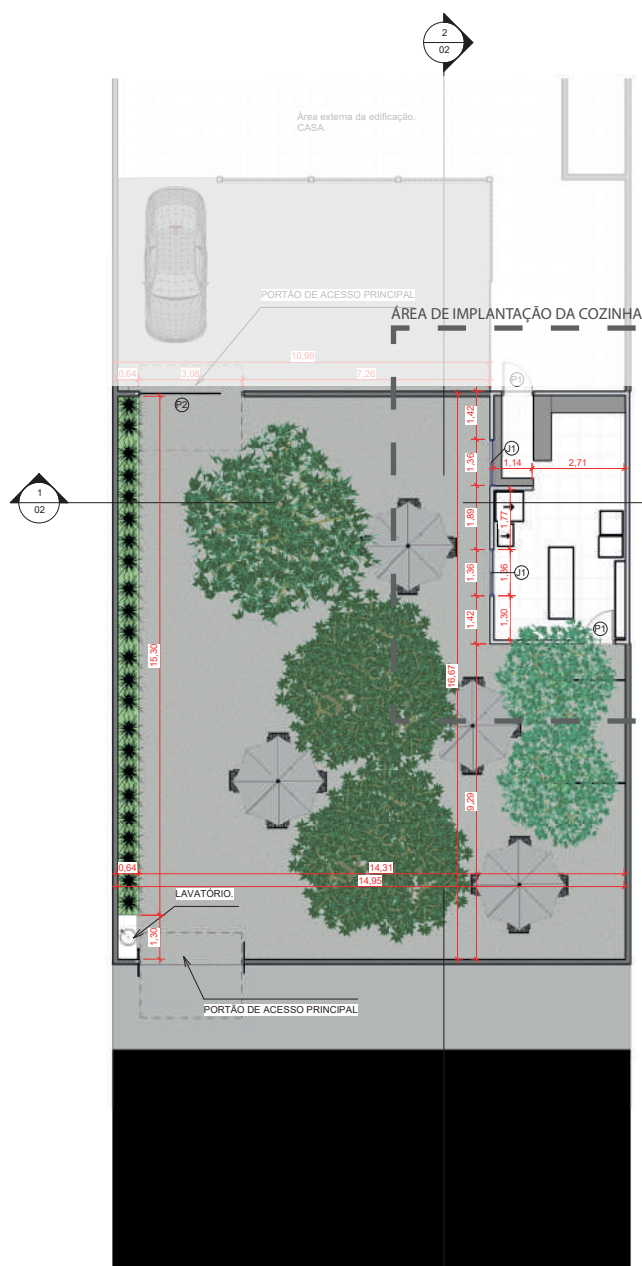

1 Planta Baixa - Térreo

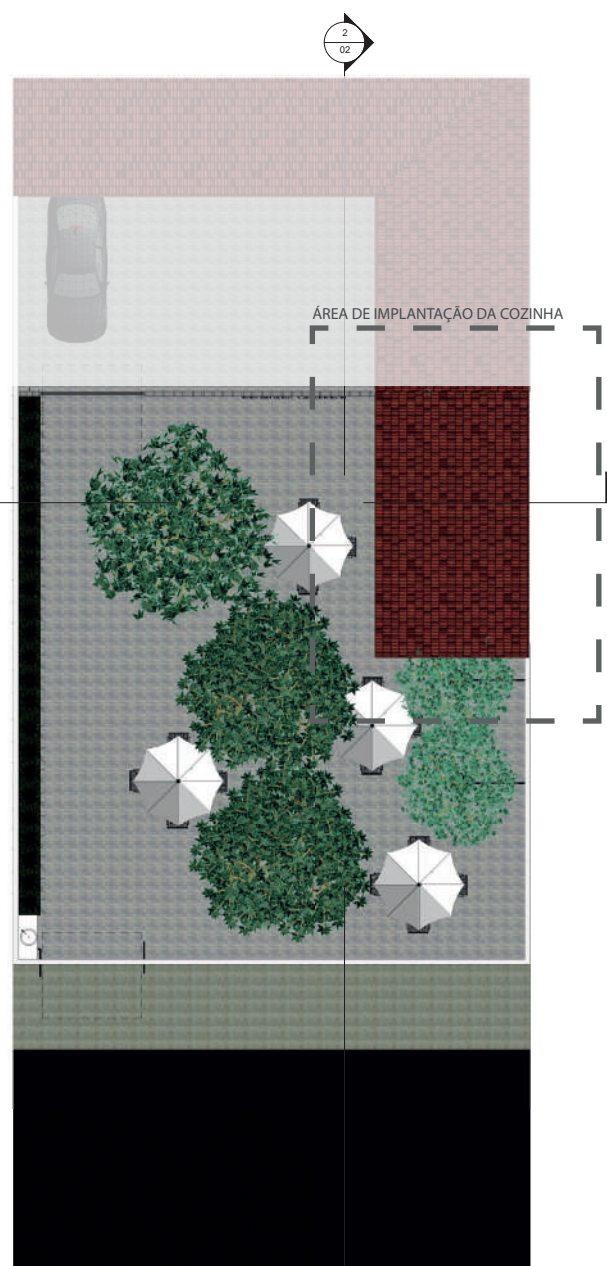

2 Planta Cobertura

CONFEITARIA SM

PROPOSTA

ÁREA INTERNA / COZINHA

Figura 26



ÁREA INTERNA / COZINHA

Figura 27



ÁREA INTERNA / COZINHA

Figura 28



ÁREA EXTERNA

Figura 29



