



PORTFÓLIO  
2021 •

Altioire  
Engenharia

# SOBRE A EMPRESA

A Altiore Engenharia nasceu em 2018 e é uma empresa genuinamente sergipana. Apesar de jovem, já conta em seu currículo com obras e projetos de peso e de grande expressão para a sociedade.

Nosso corpo técnico é composto por profissionais com mais de 25 anos de experiência no mercado da construção civil e diversos empreendimentos no currículo, dos mais básicos aos mais altos padrões de qualidade exigidos pelo mercado.

Entendemos tudo sobre construção, desde a concepção do projeto ao acabamento final!



# SE PERMITA SONHAR

Imagine agora o seu novo lar, com todo o conforto que você deseja para a sua família...

Conseguiu imaginar?

Então inspire-se, apreciando as obras de arte produzidas por nossos arquitetos...





Casa 01

Arquiteta: Emanoella Libório

Casa 01

Arquiteta: Emanoella Libório



Casa 01 - Planta baixa

Arquiteta: Emanoella Libório

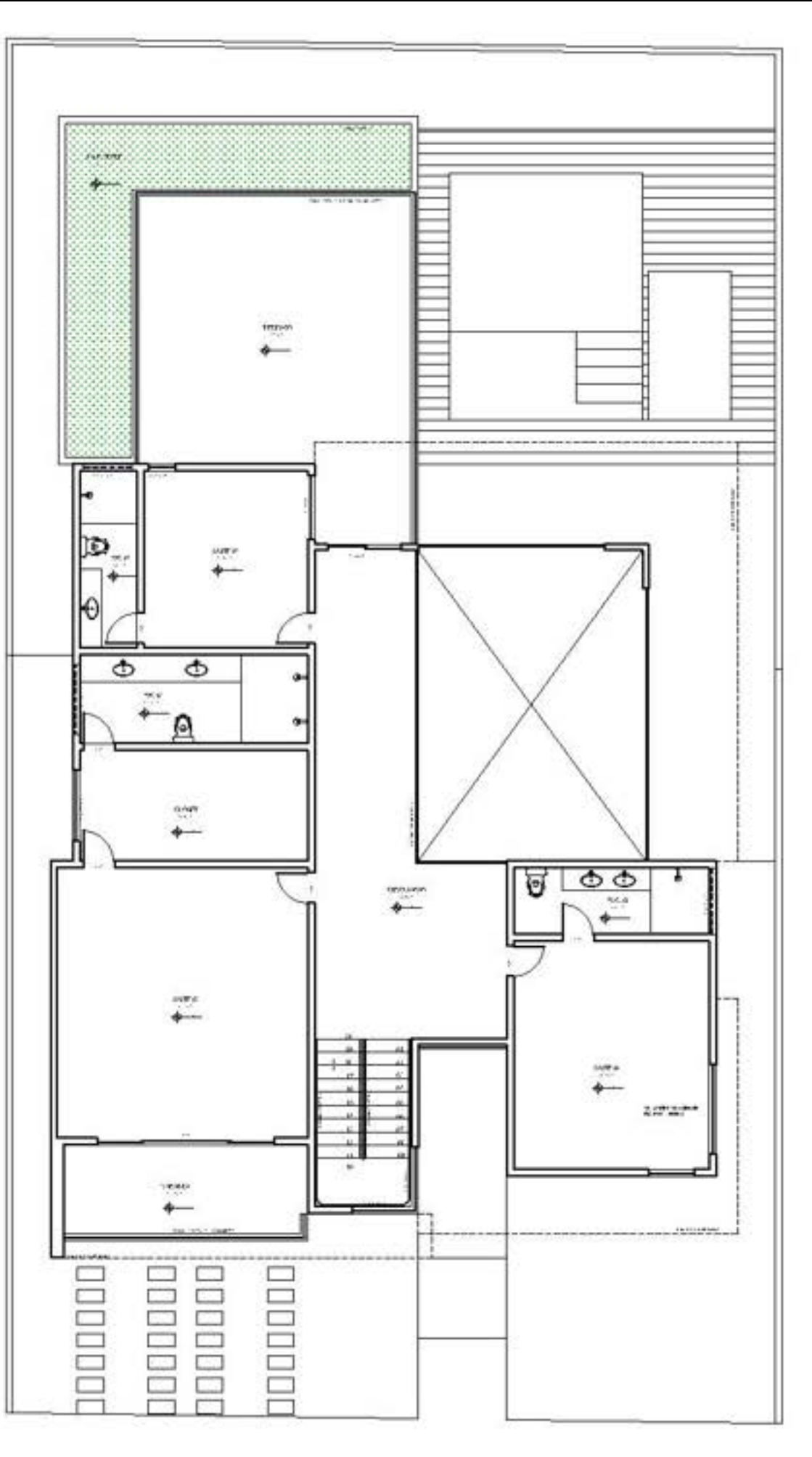
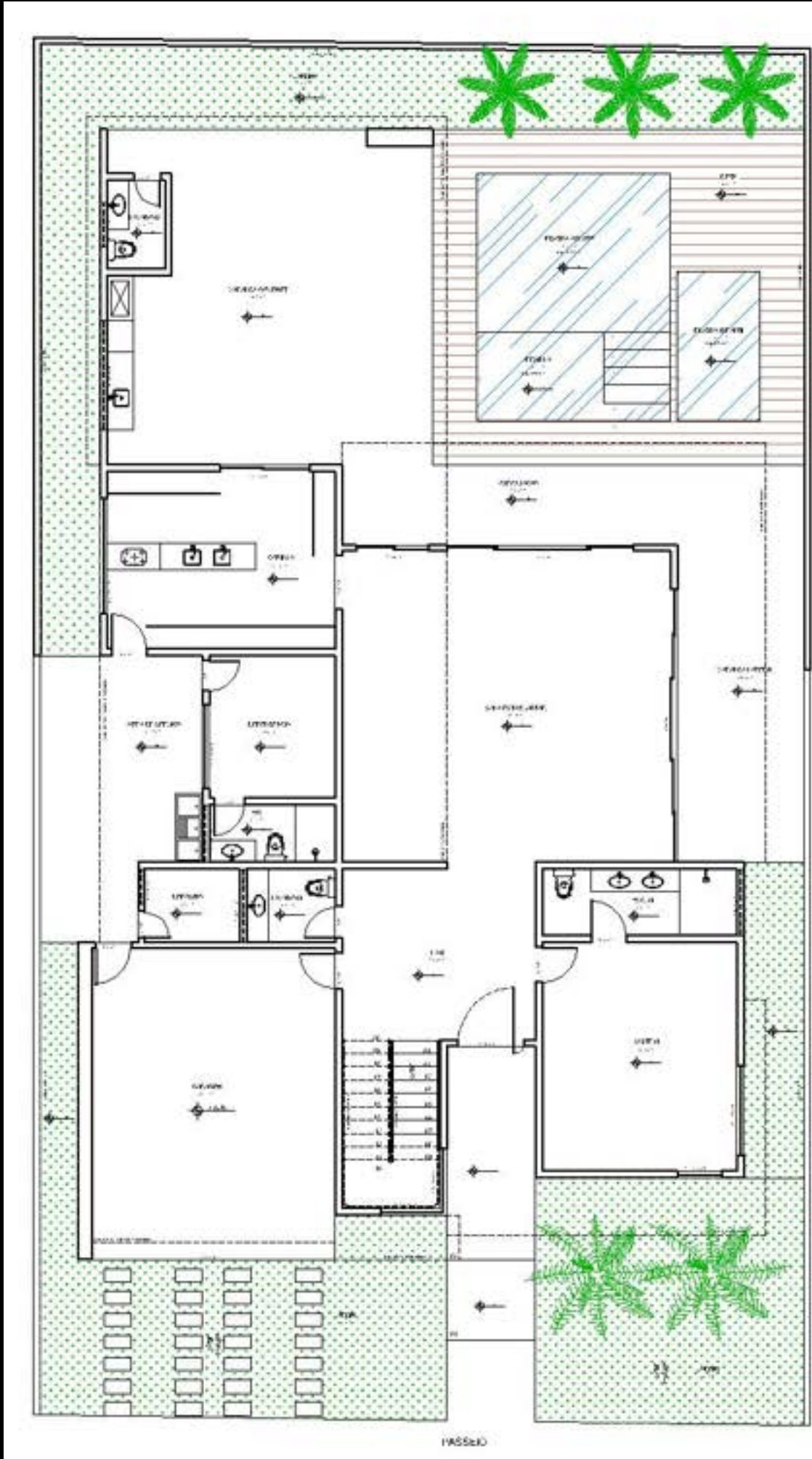



Casa 02

Arquiteta: Emanoella Libório

Casa 02

Arquiteta: Emanoella Libório



Casa 02 – Planta baixa

Arquiteta: Emanoella Libório

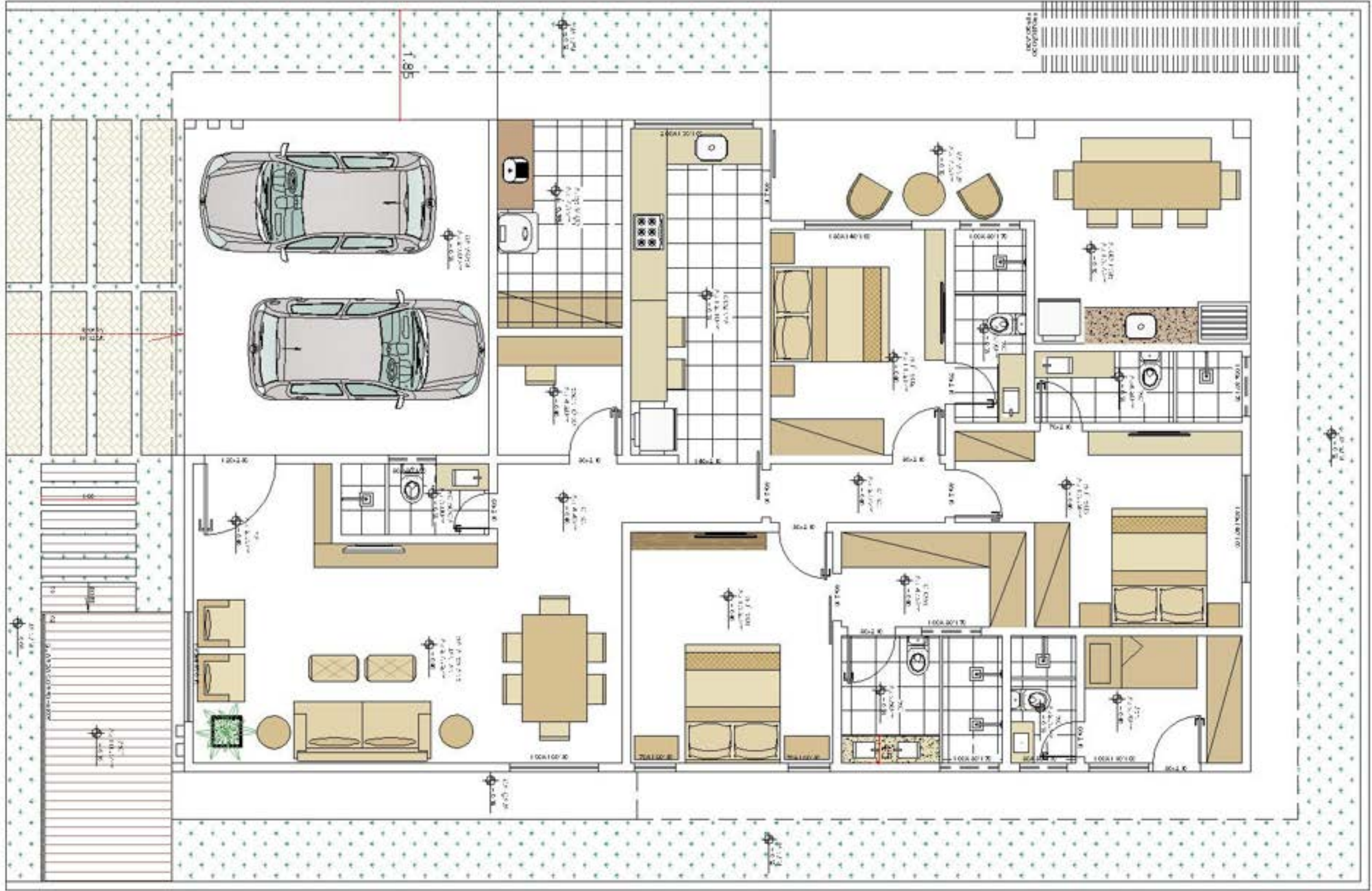



Casa 03

Arquiteta: Emanoella Libório

Casa 03

Arquiteta: Emanoella Libório



# Casa 03 - Planta baixa

Arquiteta: Emanoella Libório

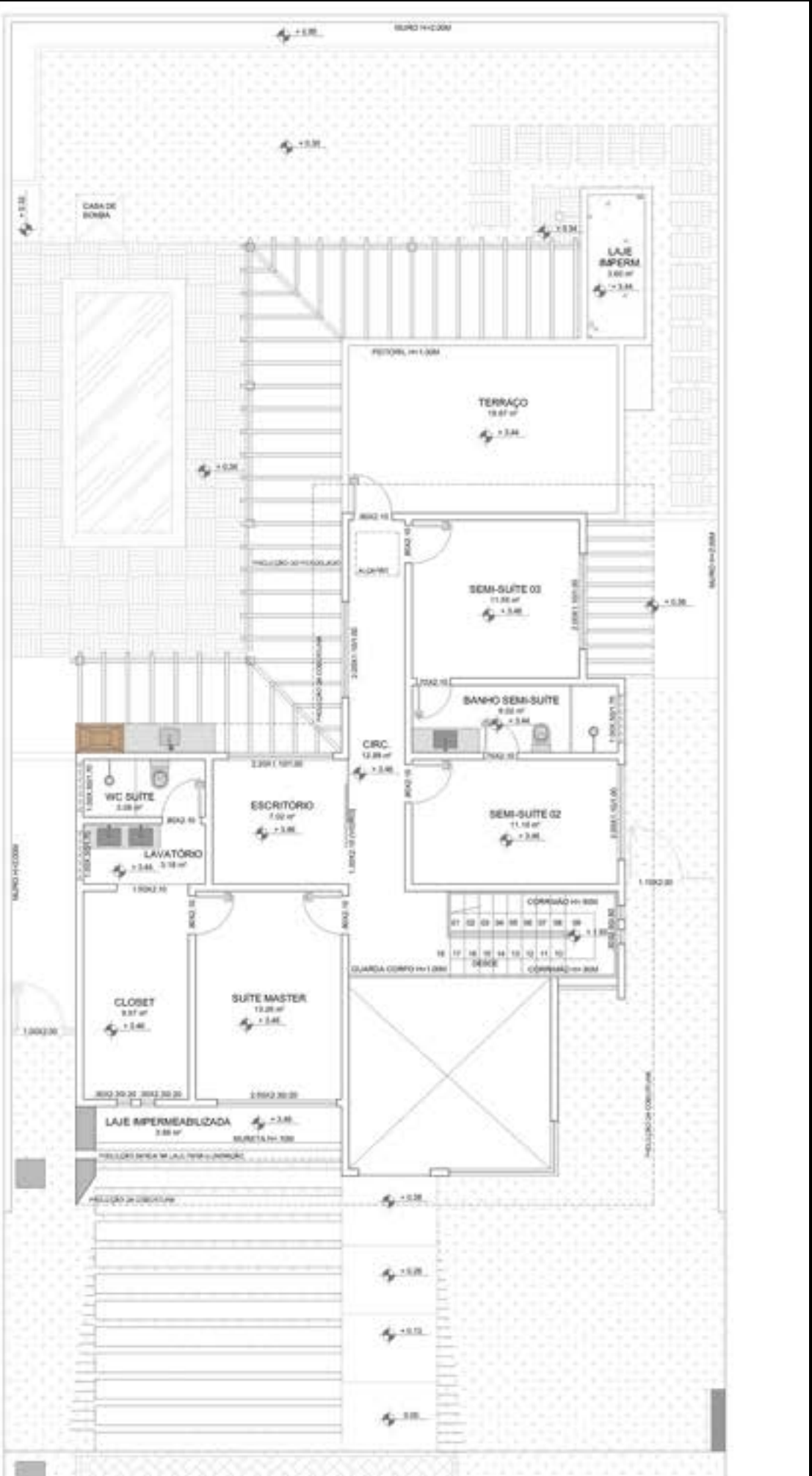
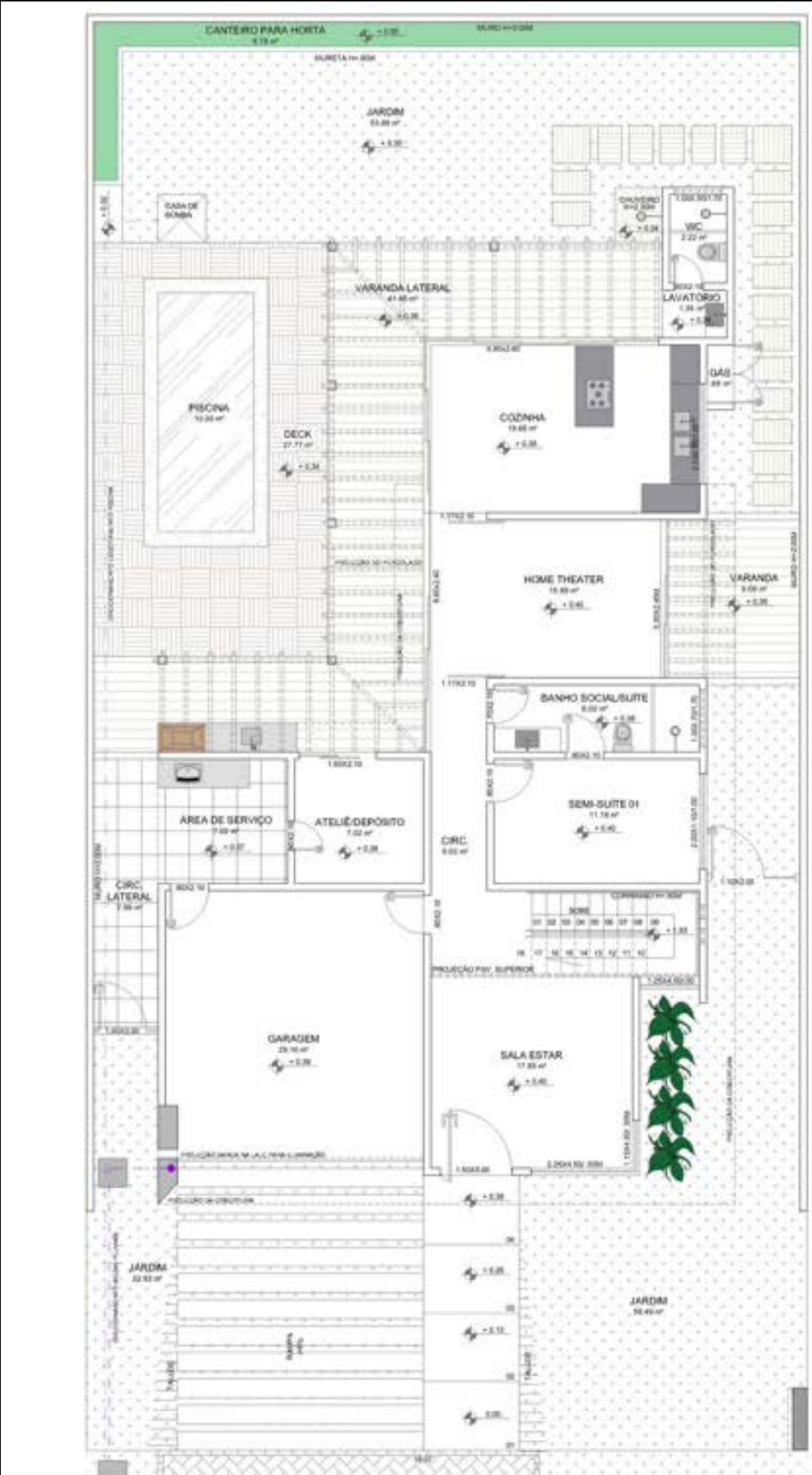



Casa 04

Arquiteta: Renata Polyne

# NOSSA HISTÓRIA ●

Conheça agora um pouco da nossa história através de alguns dos principais empreendimentos e projetos que tivemos o prazer de executar...



# OBRAS E PROJETOS

- 01 Aracaju Parque Shopping  
Empreendimento Comercial, Aracaju, Brasil
- 02 Farmácia Drogasil  
Empreendimento Comercial, Aracaju, Brasil
- 03 Farmácia Drogasil  
Empreendimento Comercial, Aracaju, Brasil
- 04 Hapvida – Hospital Gabriel Soares  
Empreendimento de Serviço Essencial,  
Aracaju, Brasil
- 05 Edifício Zulmira Oliveira  
Empreendimento Residencial, Aracaju, Brasil
- 06 Prefeitura de Coronel João Sá  
Empreendimento Municipal, Coronel João de  
Sá, Brasil

# OBRAS E PROJETOS

07 Igreja Adventista do Sétimo dia  
Empreendimento Comercial, Nossa Senhora  
das Dores, Brasil



# 01

Aracaju Parque Shopping  
Empreendimento Comercial, Aracaju, Brasil

Área total: 26.000,00 m<sup>2</sup>

Atividade exercida:  
Gerenciamento / Execução



02

Farmácia Drogasil  
Empreendimento Comercial, Aracaju, Brasil

Área total: 316,76 m<sup>2</sup>

Atividade exercida:  
Gerenciamento / Execução



03

Farmácia Drogasil  
Empreendimento Comercial, Aracaju, Brasil

Área total: 260,00 m<sup>2</sup>

Atividade exercida:  
Gerenciamento / Execução



04

Hapvida – Hospital Gabriel Soares  
Empreendimento de Serviço Essencial, Aracaju,  
Brasil

Área total: 6.845,91 m<sup>2</sup>

Atividade exercida:

Elaboração de projeto de prevenção e combate  
a incêndio e descargas atmosféricas



# 05

Edifício Zulmira Oliveira  
Empreendimento Residencial, Aracaju, Brasil

Área total: 1.250,00 m<sup>2</sup>

Atividade exercida:  
Elaboração de Laudo Técnico Estrutural para  
recuperação estrutural e restauração do  
edifício.



06

Prefeitura de Coronel João Sá  
Empreendimento Municipal, Coronel João de Sá,  
Brasil

Área total: 250.820,00 m<sup>2</sup>

Atividade exercida:  
Elaboração do projeto elétrico da orla do  
povoado Gasparino.



# 07

Igreja Adventista do Sétimo dia  
Empreendimento Comercial, Nossa Senhora  
das Dores, Brasil

Área total: 201,77 m<sup>2</sup>

Atividade exercida:  
Elaboração do projeto arquitetônico para  
reforma da igreja.

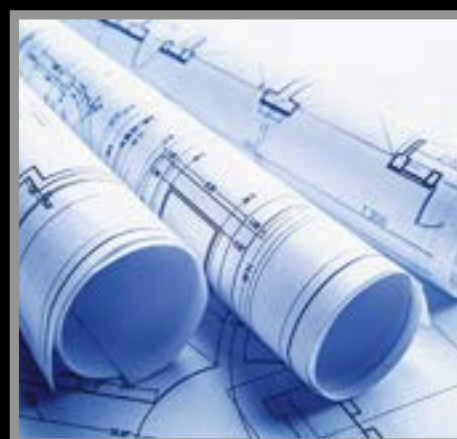

# NOSSOS PRINCIPAIS CLIENTES

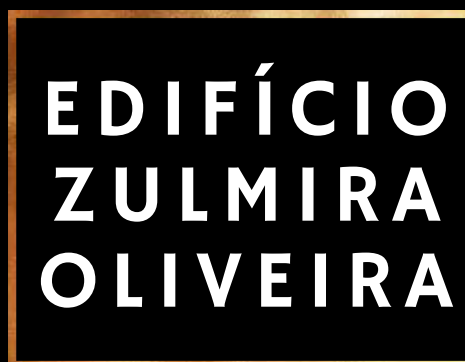



Altio**r**e  
Engenharia