



Com.Tato Arquitetura

# Meu nome é Amanda

Arquiteta e Urbanista

## 16 Anos de experiência

Projetos de arquitetura, interiores, workplace (gestão de espaços) e gerenciamento de obras.

Arquiteta formada pela FIAM – FAAM, com pós graduação em Gestão Empresarial pela FGV e com especialização em Neurociência Aplicada em Arquitetura pela NeuroArq Academy.

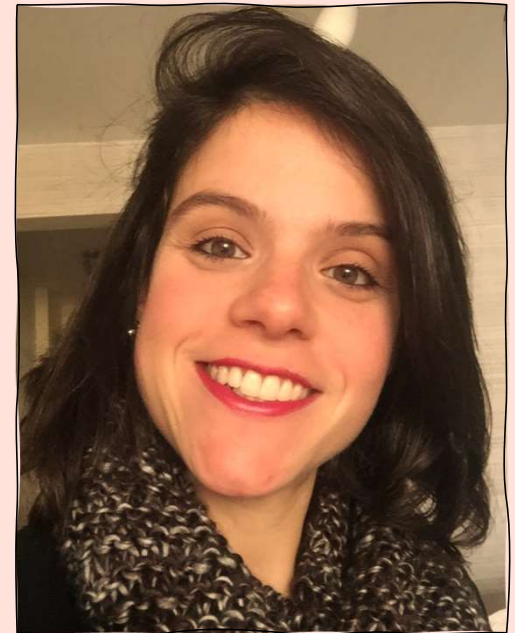



# Nossas habilidades de arquitetura

- 01 Comunicação**  
comunicar-se de maneira objetiva, com agilidade na execução dos processos, iniciativa e planejamento na área de arquitetura, focando na excelência do atendimento.
- 02 Criatividade/Inovação**  
Criar de maneira objetiva visando o desejo do cliente e propondo soluções com inovação visando o melhor custo benefício.
- 03 Adaptabilidade**  
Senso de urgência, boa interface entre as equipes relacionada, facilidade em resolução de problemas e adaptação a diferentes modelos e propostas de trabalho.

01

### Brifieng

Levantamento de todas as necessidades e desejo do cliente, levando em consideração estilo de vida, profissão, empresa, cultura.

02

### Conceituação

Estudo preliminar dos ambientes com base no brifieng realizado.

Nessa etapa é possível visualizar como será cada ambiente (layout, iluminação, acabamentos).

Nessa etapa trabalhamos com as seguintes variáveis: Cores, Formas, Biofilia, Sons, Aromas, Iluminação e Personalização.

03

### Projeto Executivo

Elaboração de projeto de arquitetura e complementares para execução da obra.

Elaboração de planilha orçamentaria para concorrência de obra.

04

### Gerenciamento de Obra

Acompanhamento da obra, com elaboração de cronograma de atividades, logística de entrega, relatório físico financeiro e auxílio na contratação de materiais e mão de obra

Entrega final da obra e acompanhamento do pós ocupação.



Como  
realizamos  
nosso trabalho

# Nossos Diferenciais



Multidisciplinaridade

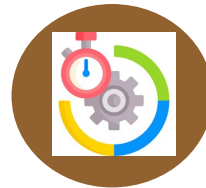

Eficiência

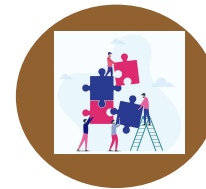

Relacionamento



Processo Integrado  
(Planejamento+projeto+obra)



Base científica para decisões de projeto



# Projetos de Destaque

# Espaço Itaú de Cinema

Cliente: Espaço Itaú de Cinema (2011 – 2014)  
Projeto em parceria com a Metro Arquitetos  
Gerenciamento em parceria com MGE Engenharia

Reforma das 09 unidades com troca de toda a identidade visual, acabamentos e adequações de infra estrutura.



Augusta - SP



Bourbon - SP



Brasilia - DF

# Café do MKT

Cliente: Instituição Financeira (2016)  
Projeto em parceria com a Piratininga Arquitetos

Foi proposto um espaço colaborativo e flexível para um espaço que era um “quintal” sem utilização. Nesse projeto trabalhamos com as variáveis de sons (melhoria acústica), cores, iluminação e personalização (ambientes para jogos, descanso, reuniões, café e contemplação).

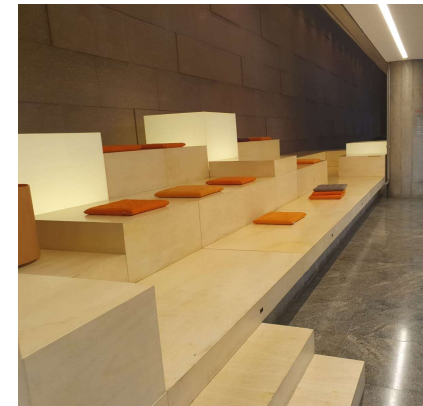
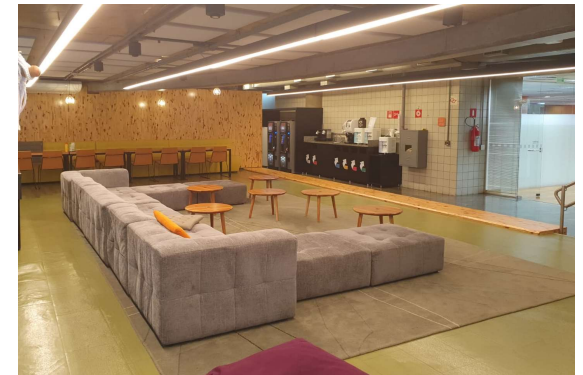

# Novo Conceito Banco de Atacado

Cliente: Instituição Financeira (2018)  
Projeto em parceria com a Piratininga Arquitetos

Desenvolvimento de novo conceito de espaço de trabalho para Instituição Financeira voltada para o público de Atacado (Empresas). Visando espaços de trabalho individual, colaborativo e foco.



# Layout do Futuro

Cliente: Instituição Financeira (2021-2022)  
Projeto em parceria com a Pita Arquitetura

Com a implantação do modelo híbrido de trabalho os espaços precisaram ser remodelados para atendimento das novas necessidades:

- Espaços para foco e reuniões virtuais
- Espaços para trabalho colaborativo
- Espaços de encontro

Nesse projeto trabalhamos com as variáveis de sons, biofilia, cores, formas, personalização e iluminação.

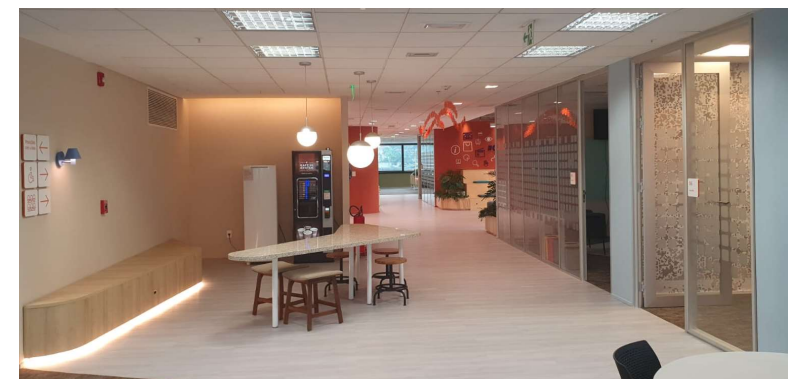
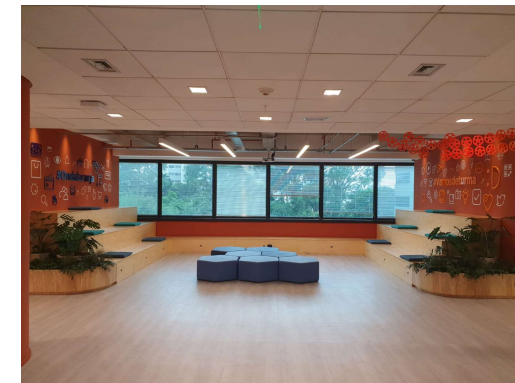

# Espaço Colaborativo e Reuniões

Cliente: Instituição Financeira (2019-2020)  
Projeto em parceria com a Piratininga Arquitetos

Por se tratar de um ambiente com pouca incidência de luz natural, foi necessária alteração do uso espaço para um ambiente completamente colaborativo.

Nesse projeto trabalhamos com as variáveis de sons, biofilia, cores, formas, personalização e iluminação.

<https://revistaprojeto.com.br/acervo/piratininga-arquitetos-instituicao-financeira-sao-paulo/>



Fotos – Nelson Kon

# Novo Escritório Instituto Unibanco

<https://www.youtube.com/watch?v=RJ-6Cgadjyo>

Cliente: Instituto Unibanco (2020)  
Projeto em parceria com Value Arquitetura

Com a mudança da sede o Instituto necessitou rever toda a sua ocupação, o escritório foi dividido em dois andares, sendo um de uso exclusivo para os colaboradores com estações de trabalho, espaços colaborativos, descanso e um vestiário para ciclista e outro andar para atendimento ao público, com salas de reuniões, auditório e biblioteca.



# SMART OFFICE

## Campinas e Porto Alegre

Cliente: Instituição Financeira (2020 -2022)  
Projeto em parceria com MGE Engenharia, 2PRB.  
(2020 -2022)

Com a trabalho de forma híbrida e a possibilidade de trabalharmos de qualquer lugar, o cliente enxergou a que seria possível criarmos espaços de trabalho em espaços ociosos de suas agencias, com isso seus coladoradores teriam outros locais para trabalhar.

Foram eleitas 03 capitais (BH, Recife e POA) e uma cidade do interior de SP (Campinas) para execução dos SMART OFFICES.



# Home Office Ju&Rafa

Cliente: Juliana e Rafael Nuzzi (2022)

Consultoria para transformação do escritório do apto do casal, visando uma melhoria no layout, circulação, iluminação e reaproveitamento dos moveis.

Antes

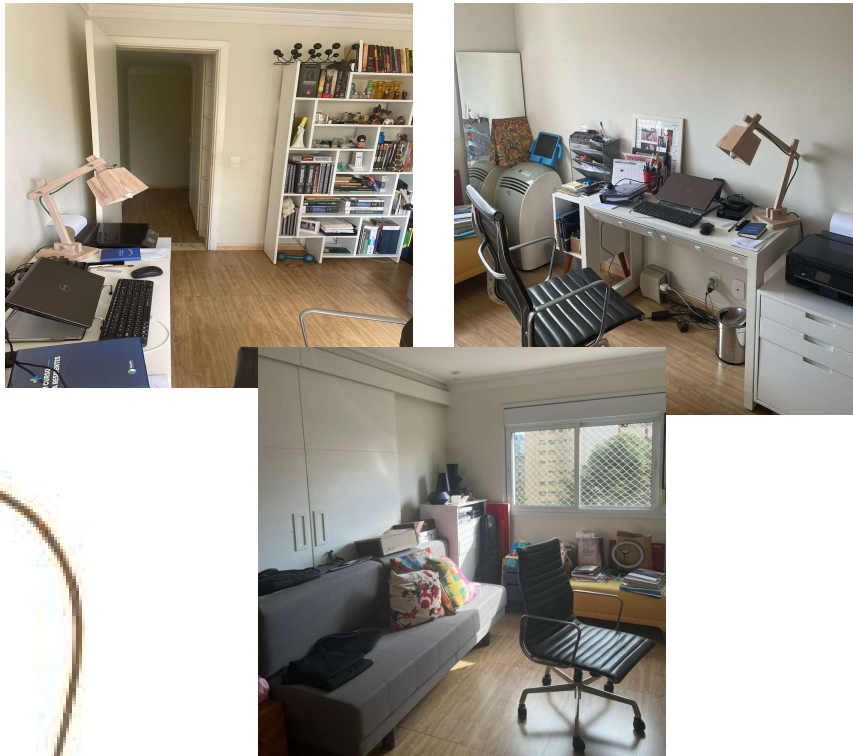

Depois



# Palestras, Programas e Aulas

- Office Connection durante a 34ª edição da ABIMAD no pavilhão São Paulo Expo, trazendo muitas novidades aos visitantes e aos convidados que participam da rodada de discussões, tendo como tema central da conversa “Workplace e a transformação na arquitetura corporativa e comercial”.

Programação de exibição: PAINEL – 05

Arquiteta Amanda Siqueira - Arquiteta Itaú Arquiteto Freddy Alanoca – CEO Workally

Hilton Matsushita – Facility

Arquiteta Tânia Costa – Regus / Spaces Mediadores: Gustavo Sigolo / Luis Onaga / Karin Guth

<https://www.youtube.com/watch?v=n7Mh8JKvERo&t=2545s>

- WORKPLACE e a Transformação na Arquitetura Corporativa e Comercial

O Office Connection é o maior programa de Networking e Conteúdo para profissionais que atuam em projetos de Arquitetura Corporativa e Comercial, Facilities Manager, Recursos Humanos, Construtoras e Turnkey.

Uma experiência imersiva e presencial no mundo da arquitetura corporativa.

Convidados:

Arquiteta Amanda Siqueira - Banco ITAÚ Arquiteta

Érica Prata - AKMX Arquitetura Arquiteto Raphael Valença e Arquiteta Maria Eugênia Gorga - ARCHITECTS OFFICE

Arquiteto Marcos Aldrighi e Arquiteta Renata Semin - PIRATININGA Arquitetura

<https://www.youtube.com/watch?v=LE6akfmFktc&t=392s>

# Palestras, Programas e Aulas

- WORKPLACE e a Transformação na Arquitetura Corporativa e Comercial  
Office Connection - Grande Encontro de Líderes e Especificadores de Ambientes Corporativos e Comerciais do Brasil  
Neurociência aplicada aos Ambientes Corporativos  
Convidados: Gabi Sartori - Cinara Soares - Amanda Siqueira - Dirson Stein - Mailton Vasconcelos  
<https://www.youtube.com/watch?v=8n1hNOKL3EU>
- Webinar – Introdução a Neurociência aplicada a Arquitetura em parceria com o escritório 2PRB Arquitetura.
- Aula Magna – UNAR – IV Jornadas de Arquitetura e Urbanismo – Acessibilidade e Neurociência.
- Palestrante na 3ª Conferencia Internacional de Neurociência Aplicada a Arquitetura pela Neuroarq Academy