

ARQ & URB





PORTFÓLIO

THALIA GOMES











THALIA GOMES

ESTUDANTE DE ARQUITETURA E
URBANISMO

-  06 de novembro de 1997
-  Belo Horizonte, MG
-  (31) 97556-7023
-  thaliagomes060@gmail.com

HABILIDADES

- AutoCad

- Sketchup

- Revit

- V-Ray

- Enscape

- Photoshop

- InDesign

- QGis

- Pacote Office

FORMAÇÃO

- 2023
Cursando Arquitetura e Urbanismo
Cento Universitário de Belo Horizonte - UNIBH, 8º Período,
turno noturno, previsão de conclusão 1º semestre de 2024
- 2018
Técnico em Administração
FATEC SENAI

EXPERIÊNCIA ACADÊMICA

- 2020-2021
Projeto de Extensão: Escritório Modelo
Orientador (a): Manfredo Hope
- 2021
Participação mostra design multissensorial
realizada pelo shopping minascasa
- 2021
Participação como palestrante em curso de
introdução ao Sketchup
- 2020
Participação no concurso de ambientes da
Leroy Merlin

EXPERIÊNCIA PROFISSIONAL

- 2023
Estágio
TM Engenharia de Soluções
- 2021-2022
Estágio
Diretoria de Patrimônio Cultural e Arquivo
Público - DPCA
- 2019-2021
Estágio
ArqDekor Gesso e Forro

TRINCHEIRA CALAFATE

Informações

Disciplina: Projeto da Paisagem Urbana - 2º Período
Autores: Thalia Gomes, Antônio Faedda, Anna Beatriz e Laura Tofani
Ano: 2020
Softwares utilizados: AutoCAD, Sketchup

Sobre o projeto

O projeto tem como objetivo a revitalização da trincheira do Calafate para que o local passe a ser um ambiente de convivência entre os moradores do bairro e da região, e levante questionamentos de caráter social, arquitetônico e urbano, proporcionando assim uma resposta de requalificação urbana.



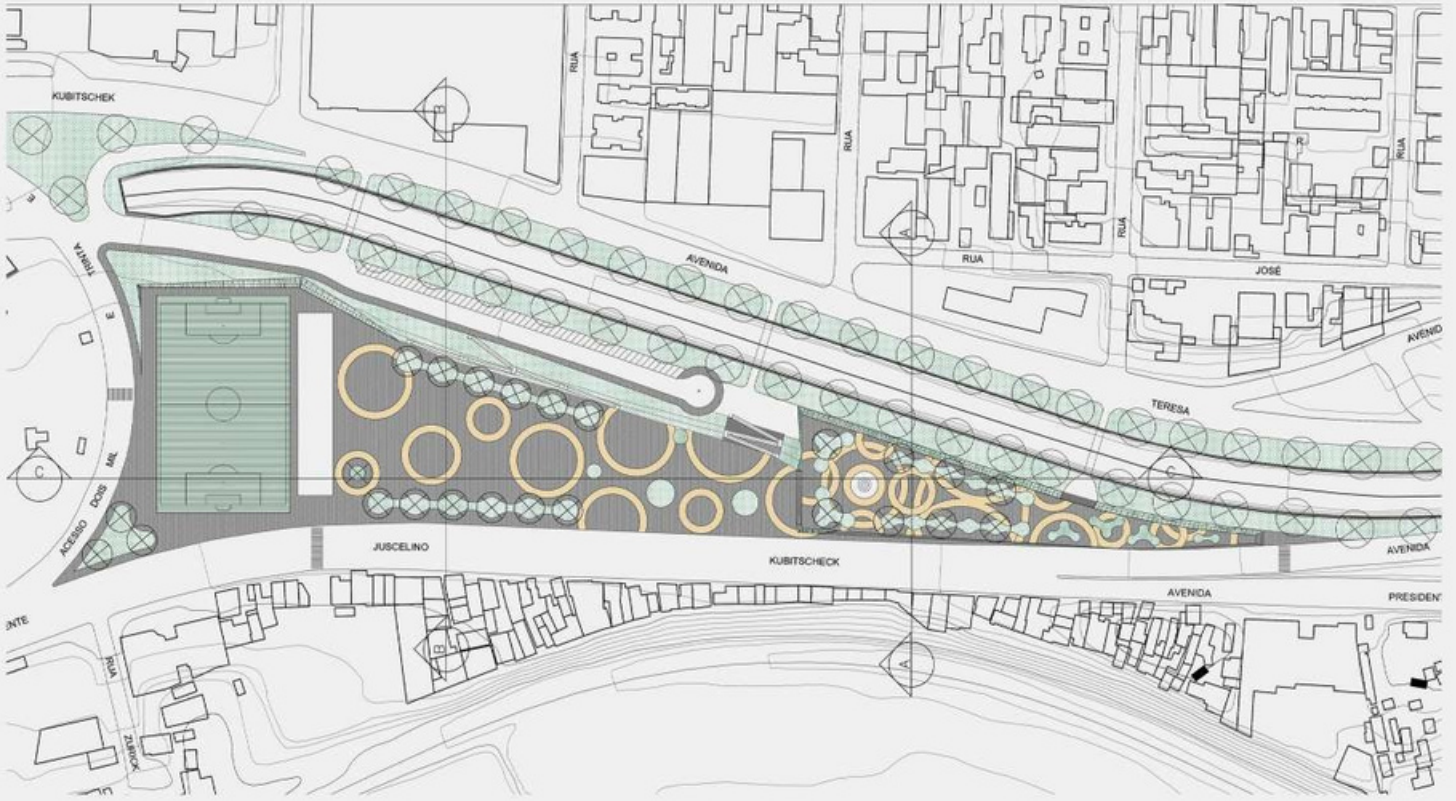

Planta Implantação



Corte AA

Corte BB

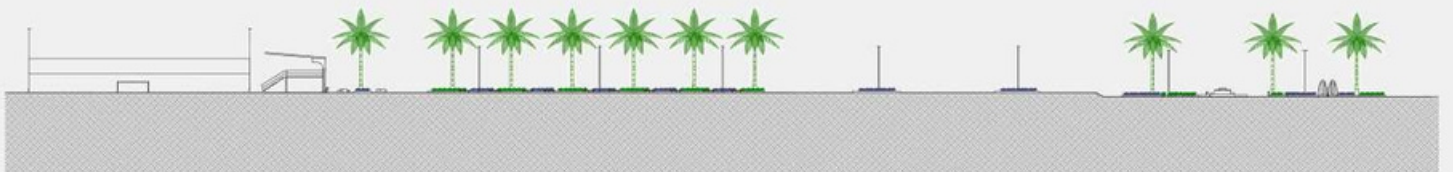

Corte CC

COZINHA AMIGOS

Informações

Disciplina: Projeto de Ambientes e Interiores - 3º Período
Autores: Thalia Gomes, Aline Carla, Thayna Loranne
Ano: 2020
Softwares utilizados: AutoCAD, Sketchup, Enscape

Sobre o projeto

A proposta do projeto é um ambiente estilo contemporâneo com toque retrô. Um espaço mais amplo, iluminado, fresco, integrado e principalmente confortável.



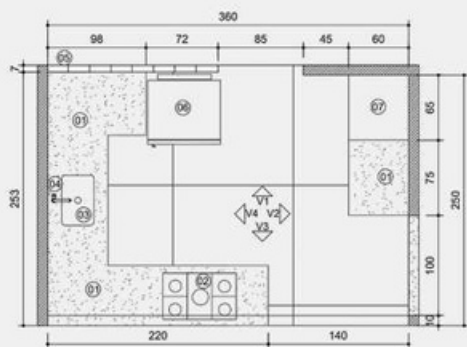

- LEGENDA:**
- 01 BANCADA, RODABANCADA E TESTEIRA EM SILESTONE NEBULA ALPHA AREL
 - 02 COOKTOP 5 BOCAS BRASTEMP PRETO - B0075A - DIMENSÕES 73x46cm
 - 03 CUBA DE EMBUTIR TRAMONTINA ARIA MAXI PLUS 50 BS EM AÇO INOX ACETINADO 50x46cm
 - 04 TORNEIRA MISTURADOR MONOCOMANDO SPIN GOURMET CROMADO DECA 2281.C
 - 05 ELEMENTO VAZADO COBOGÓ DE CONCRETO, MODELO TACO CHINES, PINTADO NA COR BRANCO, 170x260cm
 - 06 GELADEIRA BRASTEMP FROST FREE INVERSE 443L, COR INOX COM TURBE ICE, 70,1x72,5 cm H = 1,83cm
 - 07 ARMÁRIO EM MDF, ACABAMENTO MADEIRADO NA COR AZUL FOSCO, COM PUXADORES DE CAIXA

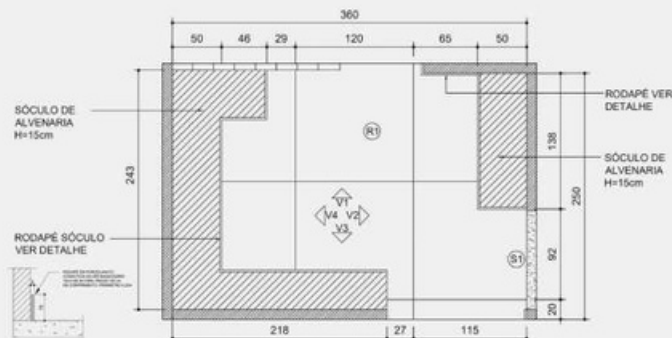

Planta Layout

Planta de Piso

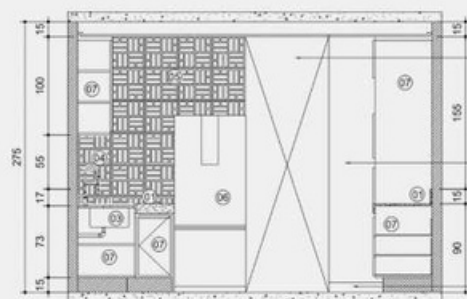

- VÃO DE ACESSO LAVANDERIA
- PAREDE EMASSADA E PINTADA COM TINTA ACRÍLICA FOSCA SUVINIL COR GELO
- RODAPÉ EM PORCELANATO CONNECTION SILVER BIANCOGRES H=10cm



- LEGENDA:**
- 08 FORNO DE EMBUTIR ELÉTRICO BRASTEMP 67L INOX - B0260AR - DIMENSÕES 59,5x56,4 cm H= 59,5 cm
 - 09 MICRO-ONDAS DE EMBUTIR 40L INOX COM GRILL BMO40AR - DIMENSÕES 59,5x54,5cm H= 45,5cm

- PAREDE EMASSADA E PINTADA COM TINTA ACRÍLICA FOSCA SUVINIL COR GELO
- VÃO DE ACESSO CIRCULAÇÃO

V1

V2

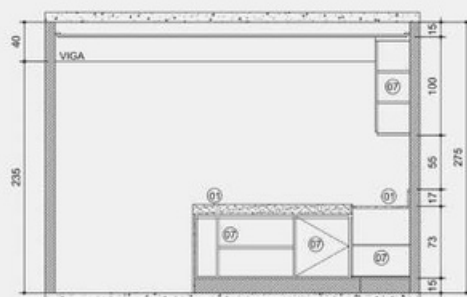

V3



- LEGENDA:**
- A1 REVESTIMENTO LIVERPOOL WHITE PORTOBELLO 07x24cm, APLICAÇÃO TILJOLINHOS, JUNTA DE ASSENTAMENTO 1,5mm, REJUNTE COR BRANCO
 - SENTIDO DE ASSENTAMENTO.

- PEÇA MESTRA.

V4

RESIDENCIAL TWO AT

Informações

Disciplina: Projeto de Arquitetura - 4º Período

Autores: Thalia Gomes e Antônio Faedda

Ano: 2021

Softwares utilizados: AutoCAD, Sketchup, Enscape e Photoshop

Sobre o projeto

O projeto tem como objetivo o incentivo à utilização do ambiente público articulado aos espaços privados, que possibilitam uma habitação como instrumento de integração social entre moradores, comércio e comunidade no entorno. Nesse sentido, o edifício de uso misto possui acessos por todas as ruas que o margeiam, além disso, áreas de fruição pública, que possibilita o aumento de pessoas e maior sensação de segurança.





Fachada Lateral Esquerda



Fachada Lateral Direita



Planta T rreo



2  Pav. Estacionamento



3  Pav. Pilotis



4 - 10 Pav. Tipo



Corte AA

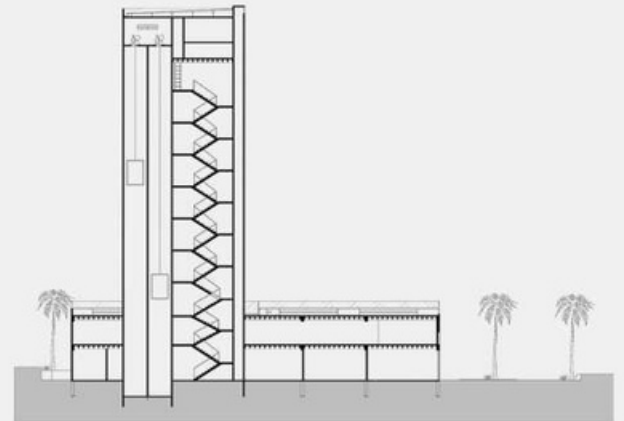

Corte BB



HABITAÇÃO SOCIAL

Informações

Disciplina: Projeto de habitação - 5º Período

Autores: Thalia Gomes e Antônio Faedda

Ano: 2021

Softwares utilizados: AutoCAD, Sketchup, Enscape e Photoshop

Sobre o projeto

O projeto foi desenvolvido com o objetivo de atender a demanda habitacional sobretudo a população de baixa renda. Para garantir a integração do conjunto de habitação social à sua vizinhança, o projeto articulou a verticalização do programa de moradia a um embasamento constituído por um equipamento público e lojas no térreo para que o conjunto seja inserido na economia e no cotidiano da região.





Planta Implantação

1 - Sala Estar/Jantar 2 - Cozinha 3 - Serviço 4 - Circulação 5 - Quarto 1 6 - Banho 7 - Quarto 2 8 - Banho Suíte 9 Quarto Suíte



Tipologia 36 m²



Tipologia 48 m²

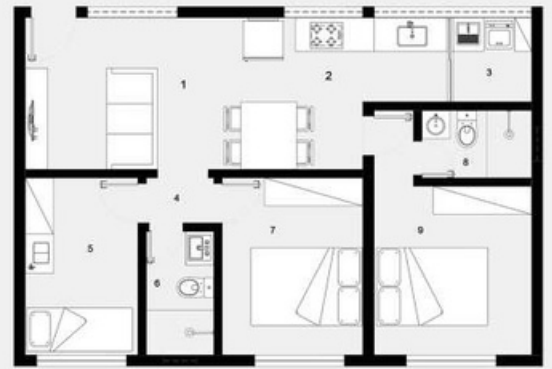

Tipologia 54 m²



Corte transversal



Corte longitudinal

CASA T.L.A

Informações

Disciplina: Conforto Ambiental- 6º Período

Autores: Thalia Gomes, Antônio Faedda, Anna Beatriz e Laura Tofani

Ano: 2022

Softwares utilizados: AutoCAD, Sketchup, Enscape e Photoshop

Sobre o projeto

A proposta tem o objetivo de criar uma casa bioclimática considerando as principais variáveis envolvidas nas questões de conforto e desempenho energético.

Sendo assim, serão utilizadas estratégias que integram sistemas naturais e artificiais com a intenção de garantir aos usuários maior conforto, economia e eficiência energética.



RUA ZAHA

RUA KOOLHAS

RUA ZAHA



Planta Implantação



- 1 - Sala Estar
- 2 - Sala Jantar
- 3 - Cozinha
- 4 - Despensa
- 5 - Lavanderia
- 6 - Área externa
- 7 - Escritório
- 8 - Banho
- 9 - Circulação
- 10 - Quarto Casal
- 11 - Varanda

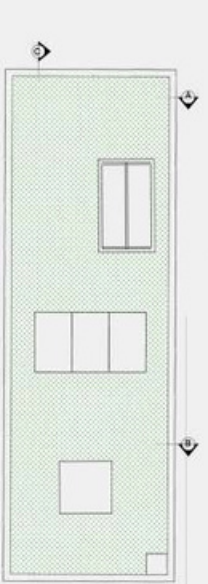
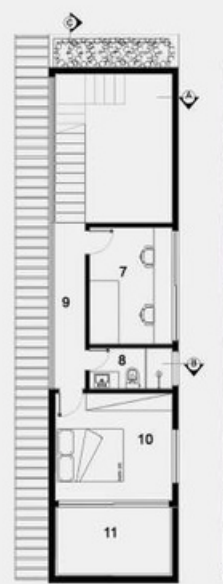
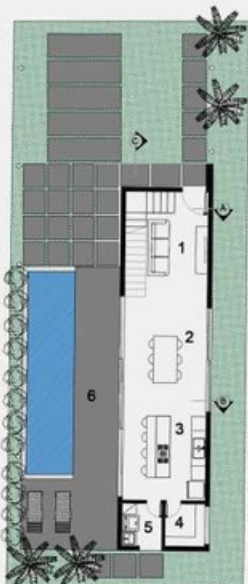

Corte aa

Corte bb

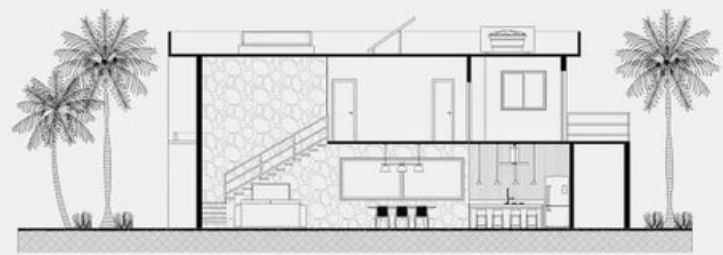

Corte cc

Térreo

2º Pavimento

Cobertura

OBRIGADA!

(031) 97556-7023

thaliagomes060@gmail.com