



portfólio
IGOR
LOPES
ARQUITETO

sobre mim:

Me chamo Igor Lopes, sou mineiro, natural de Belo Horizonte, arquiteto formado pela Universidade Federal de São João del-Rei e pós graduado em Sustentabilidade em Cidades, Edificações e Produtos pela Universidade Federal de Minas Gerais.

Acredito no potencial da arquitetura para promover bem estar, realizar sonhos e transformar espaços, além disso, considero importante que os serviços de um arquiteto deve ser acessível a todos da população.



projetos

1. EXECUTIVO *p. 4-10*

Softwares: Autocad | SketchUp | Vray | Revit | Lumion

2. LEGAL *p. 11-13*

Softwares: Autocad

3. DETALHAMENTOS *p. 14-20*

Softwares: Autocad | Layout

4. RENDERS *p. 21-24*

Softwares: Sketchup | Vray

1. EXECUTIVO

REFORMA COBERTURA REALIZADA 2021
AUTOCAD

DEMANDAS:

- TROCA DE PISO
- DUAS JANELAS
- AMPLIAÇÃO ÁREA COBERTA
- ESPAÇO MULTIMÍDIA
- ÁREA GOURMET
- ESPAÇO PARA MEDITAÇÃO
- HORTA
- CANTINHO PARA O SOM
- BANHEIRO E QUARTINHO
- PISCINA/HIDRO/DUCHA
- VALORIZAÇÃO DA PAISAGEM
- ESPAÇO PARA OS GATOS

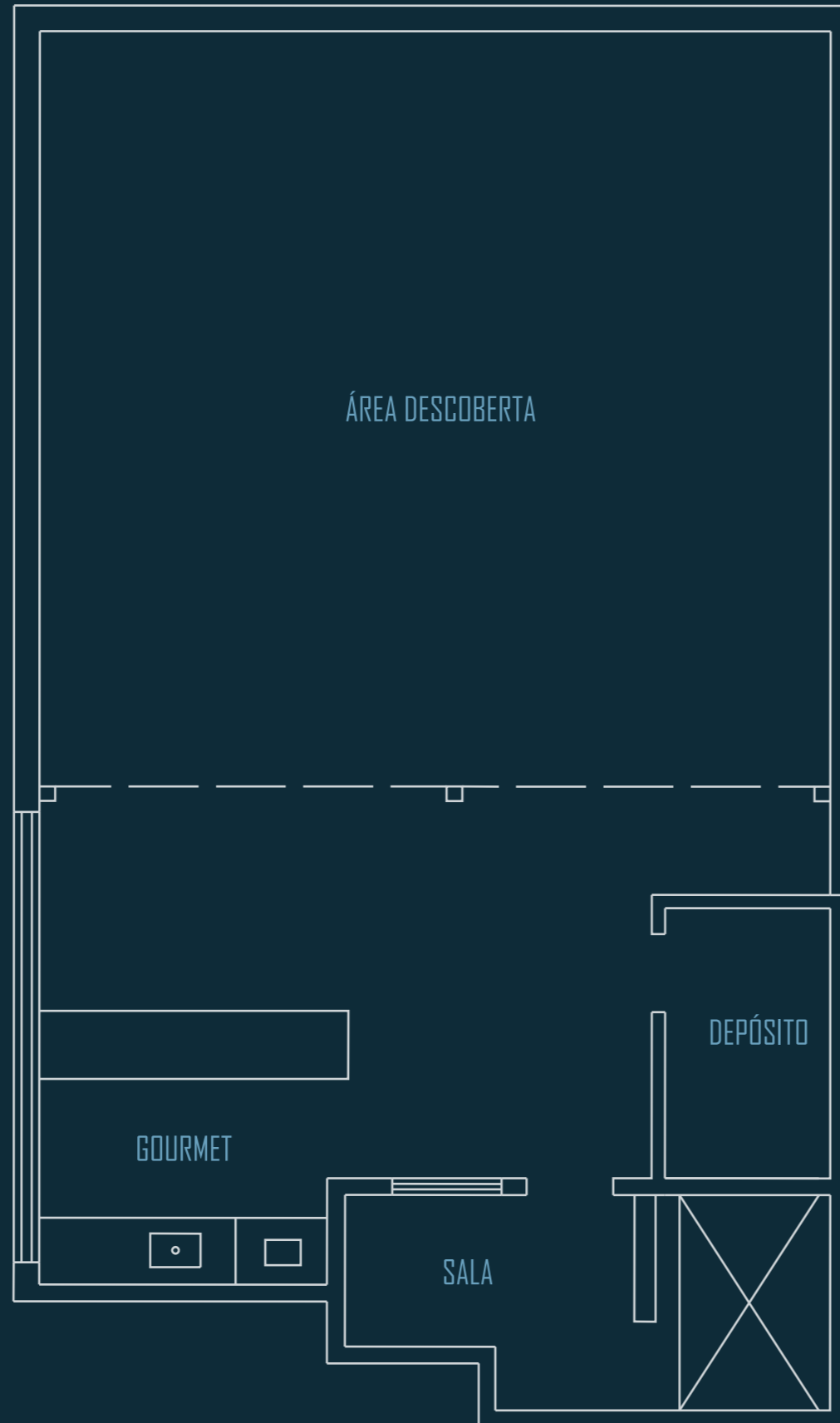

ESPAÇO ANTES

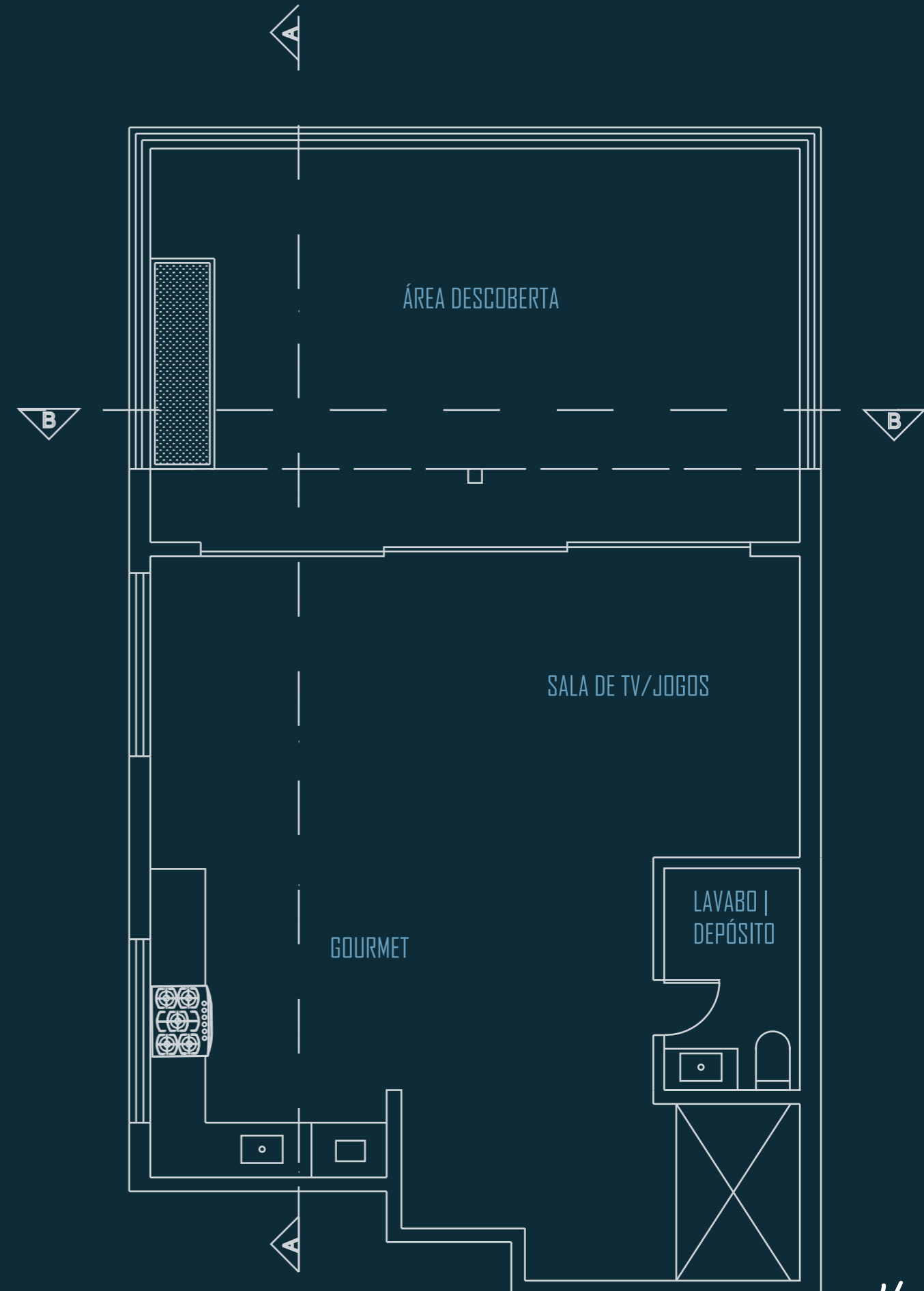

ESPAÇO DEPOIS

1. EXECUTIVO

REFORMA COBERTURA REALIZADA 2021

AUTOCAD | SKETCHUP | VRAY

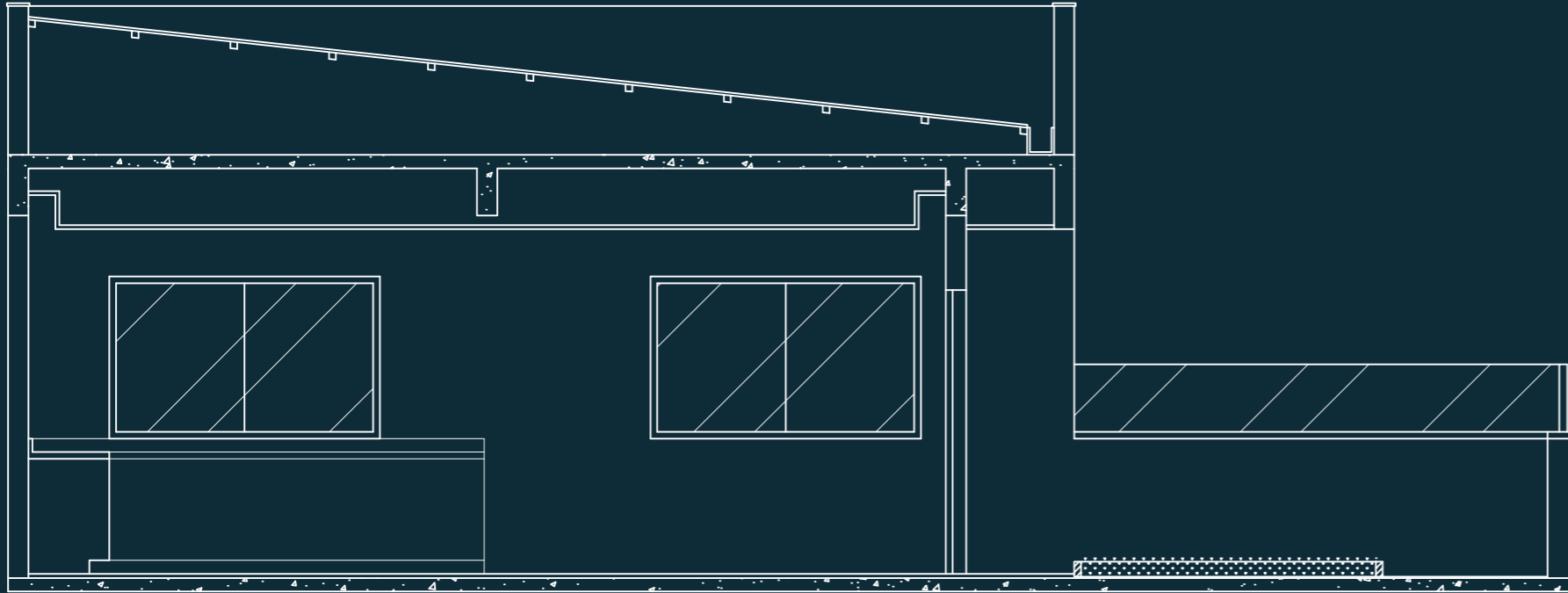

CORTE AA

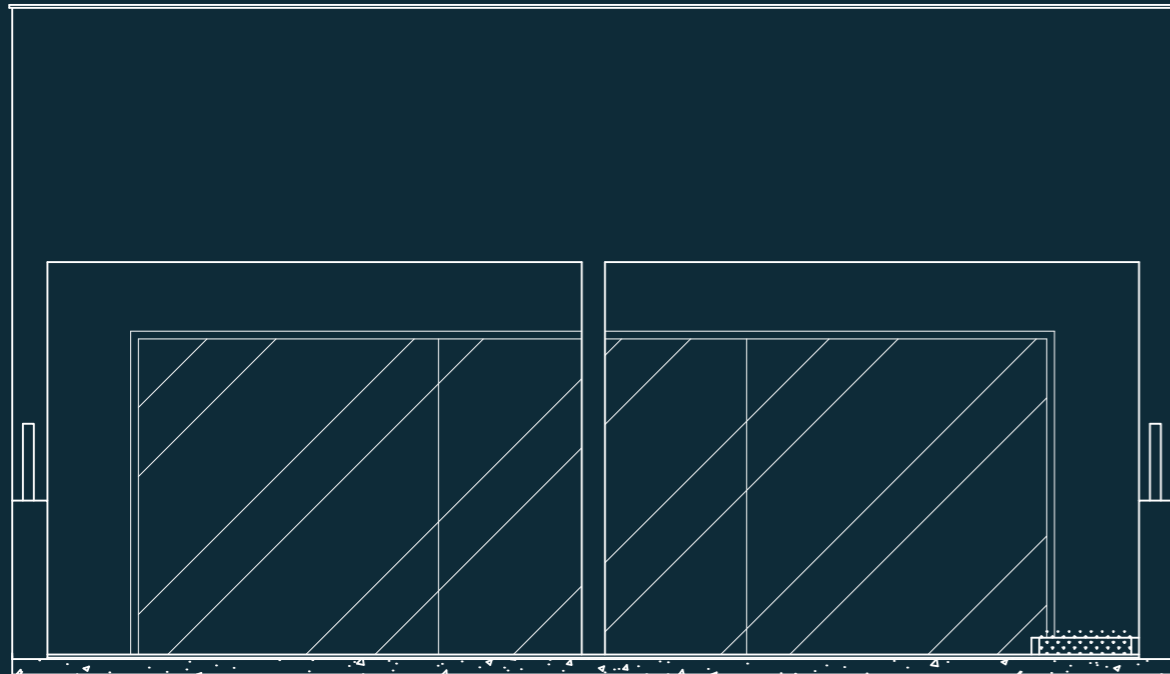

CORTE BB



1. EXECUTIVO

REFORMA EM RESIDÊNCIA REALIZADA EM 2021
AUTOCAD

DEMANDAS:

- DESFAZER VARANDA
- SALA CONJUGADA COM COZINHA
- LAVANDERIA
- NOVO BANHEIRO
- QUARTO CASAL
- QUARTO/ESCRITÓRIO
- DESFAZER ESCADA ATUAL
- NOVA ESCADA EXTERNA
- ESPAÇO PARA ACESSO A TERRAÇO

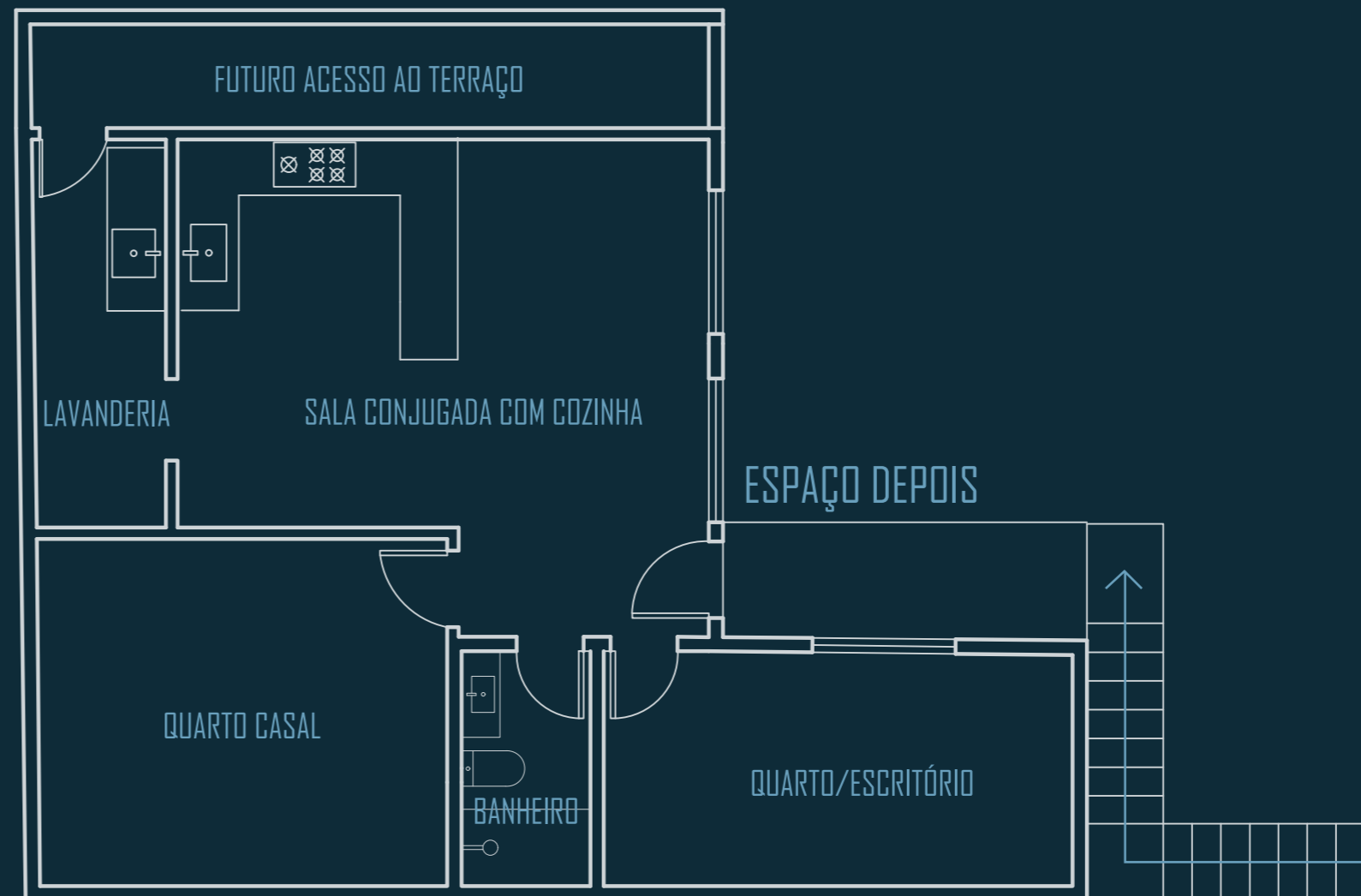
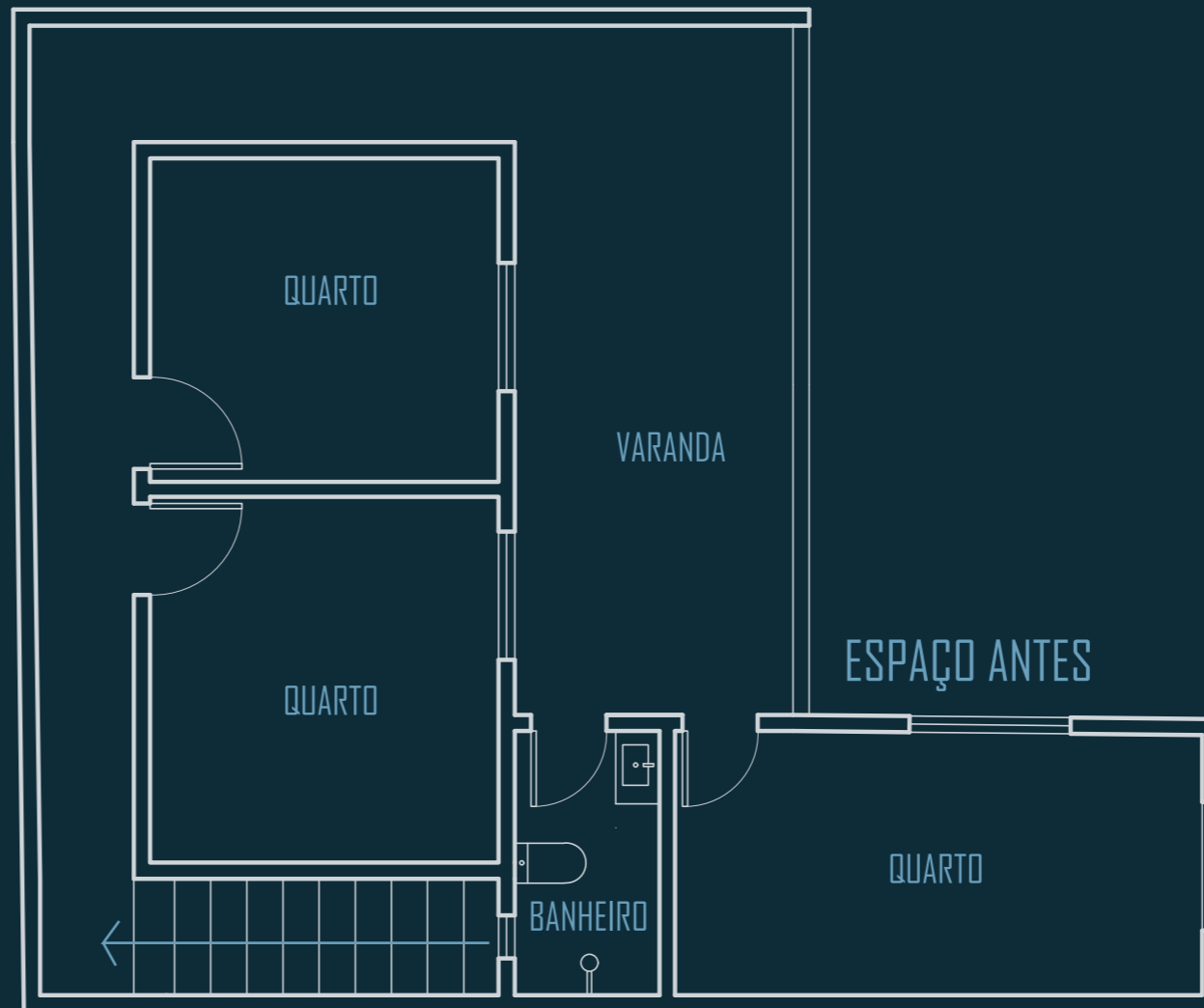

1. EXECUTIVO

REFORMA EM RESIDÊNCIA REALIZADA EM 2021
AUTOCAD | SKETCHUP | VRAY

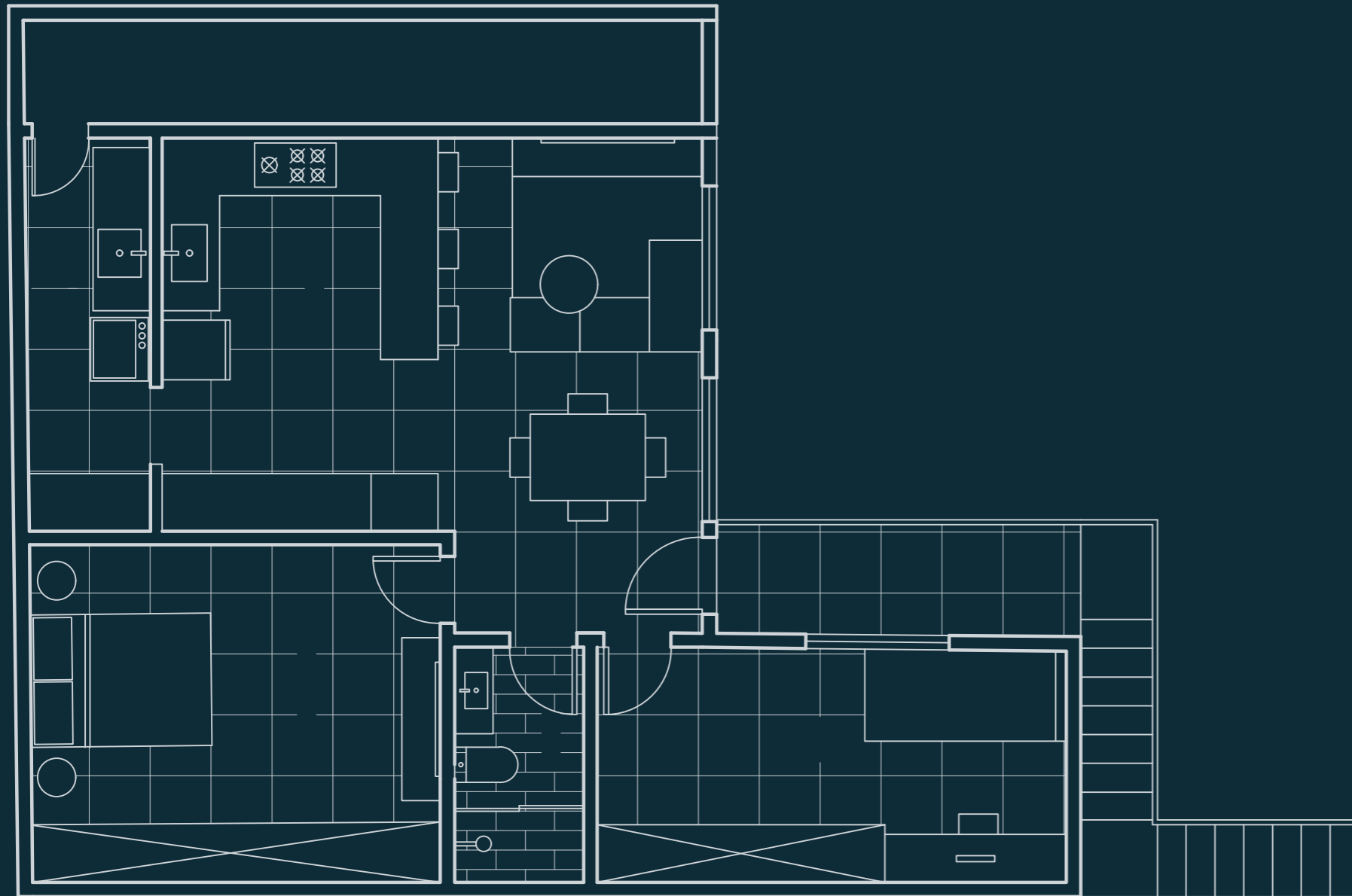

PLANTA DE LAYOUT



1. EXECUTIVO

REFORMA EM CAFETERIA REALIZADA EM 2021
AUTOCAD

DEMANDAS:

- AMPLIAR COZINHA
- REBAIXAR PISO
- BANCADAS
- NOVO BANHEIRO
- NOVAS TOMADAS
- CRIAR MEZANINO
- NOVA LOJA

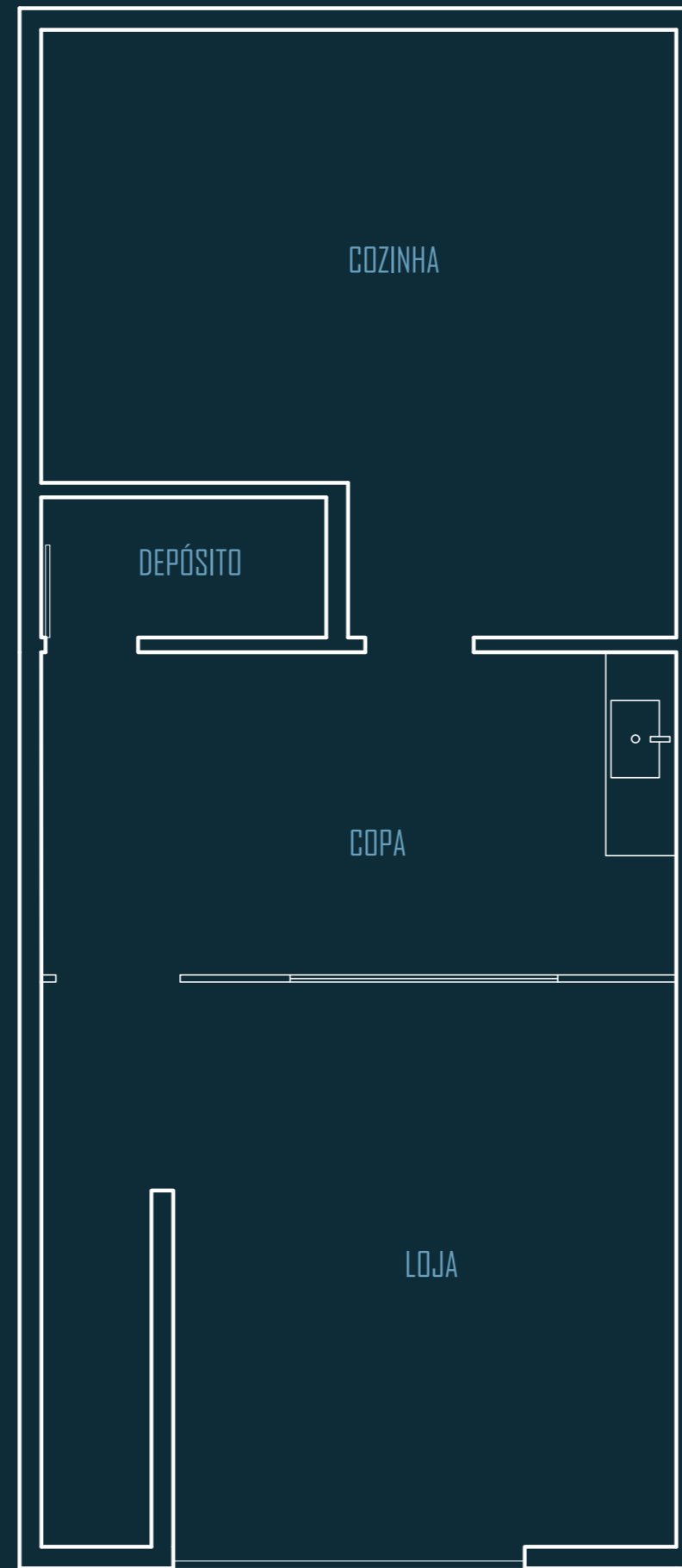

ESPAÇO ANTES



1. EXECUTIVO

REFORMA EM CAFETERIA REALIZADA EM 2021
AUTOCAD | SKETCHUP | VRAY

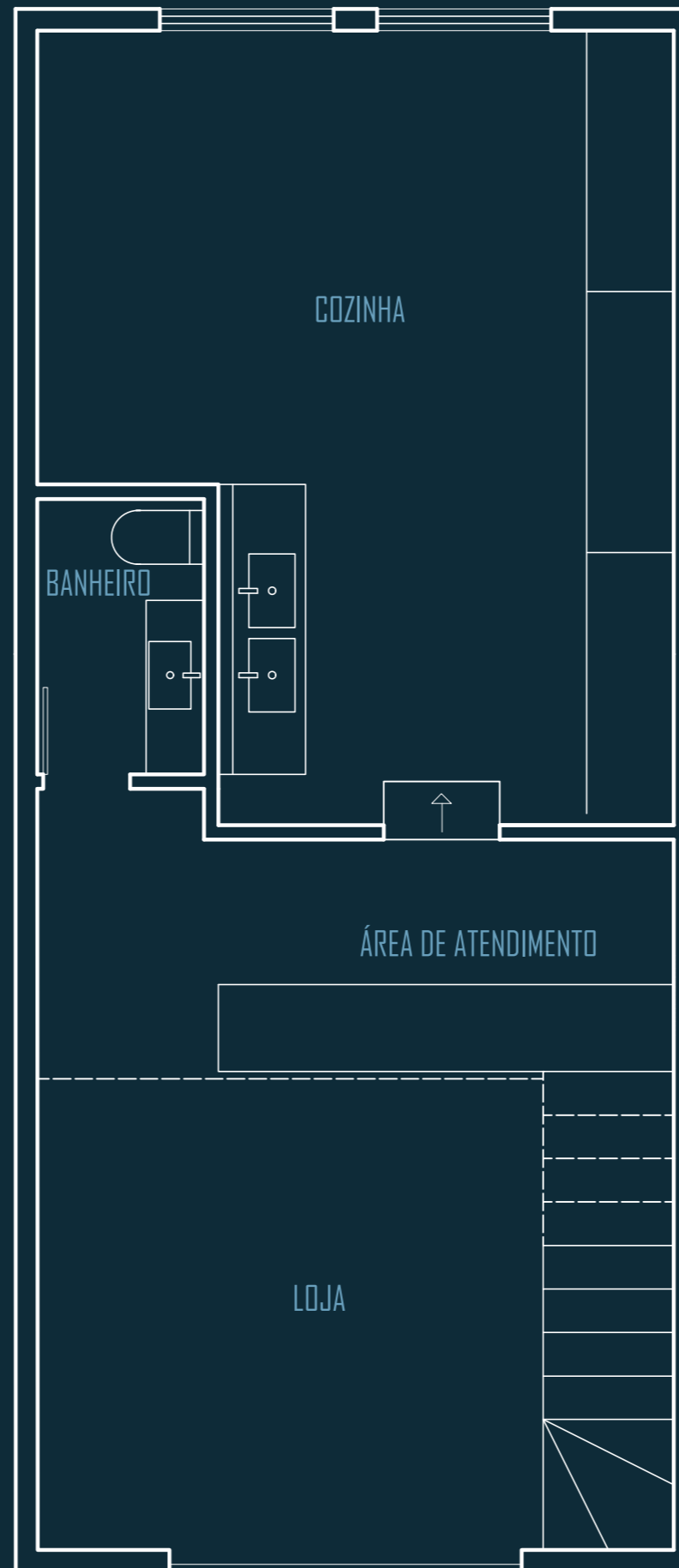

NOVA CONFEITARIA

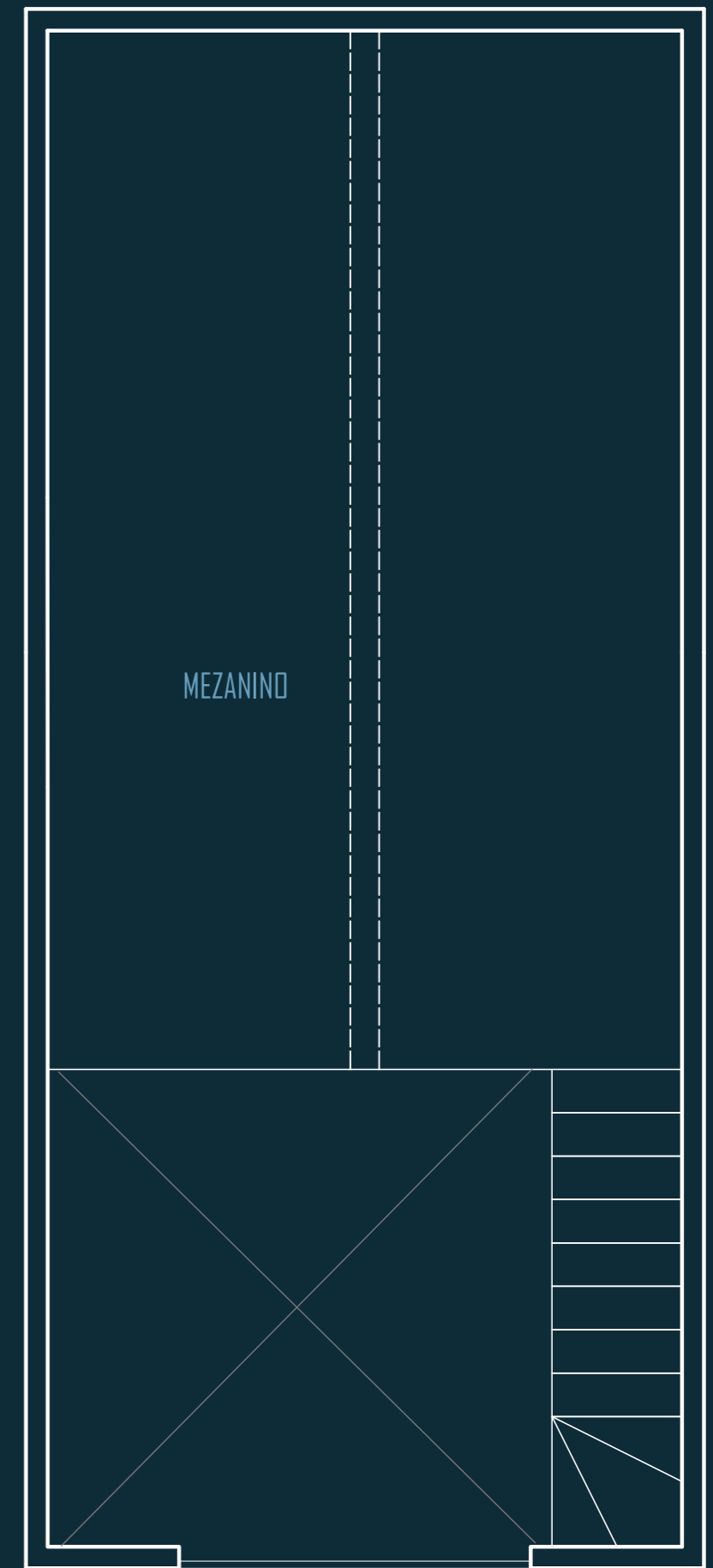

NOVA CONFEITARIA - MEZANINO

1. EXECUTIVO

PROJETO RESIDENCIAL REALIZADO EM 2020 EM FASE DE OBRAS
REVIT | LUMION

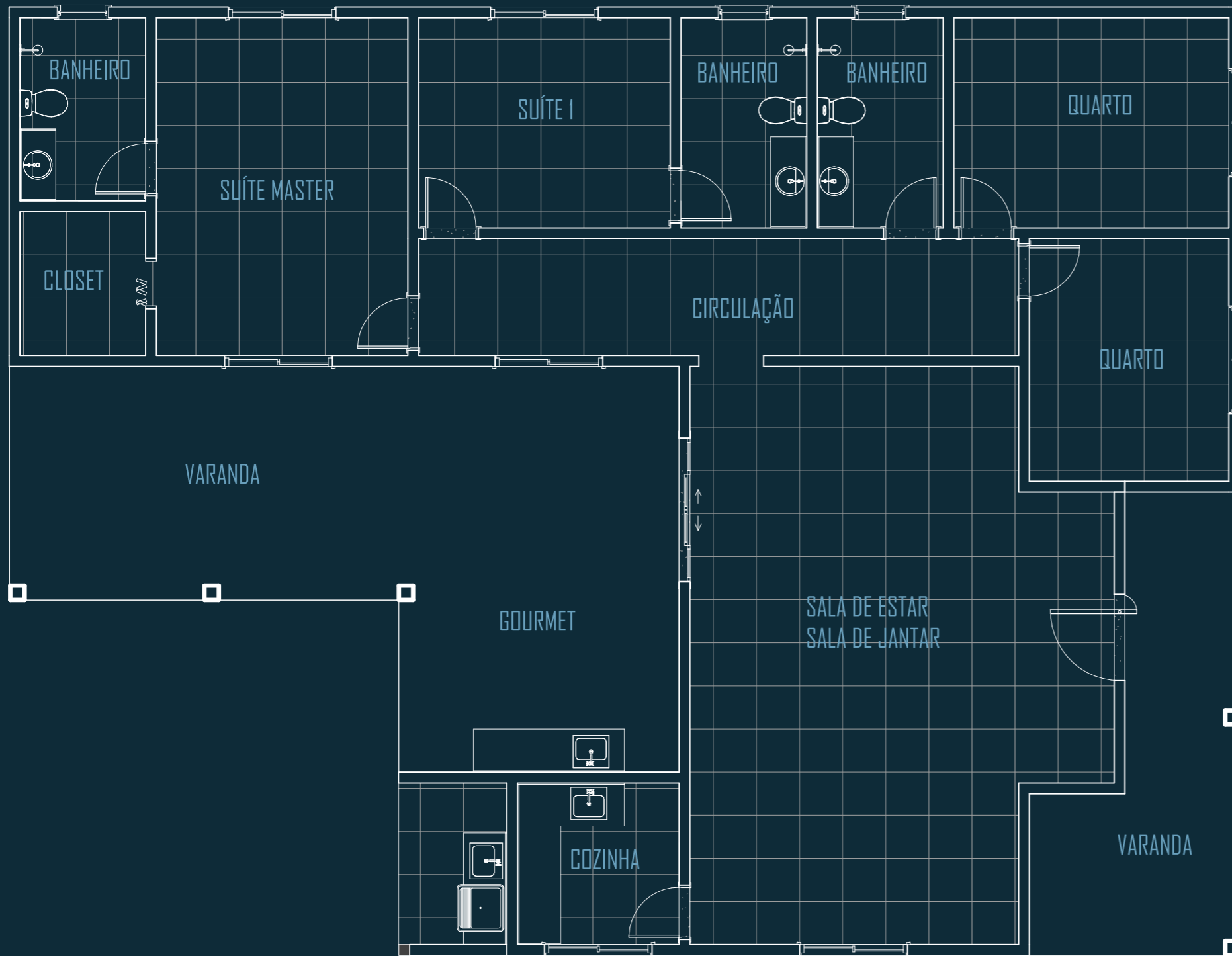

2. LEGAL

PROJETO DE APROVAÇÃO EM CONDOMÍNIO REALIZADO EM PARCERIA COM O ESCRITÓRIO CAMPOS & DRUMOND ARQUITETURA
 AUTOCAD

PLANTA DE IMPLANTAÇÃO

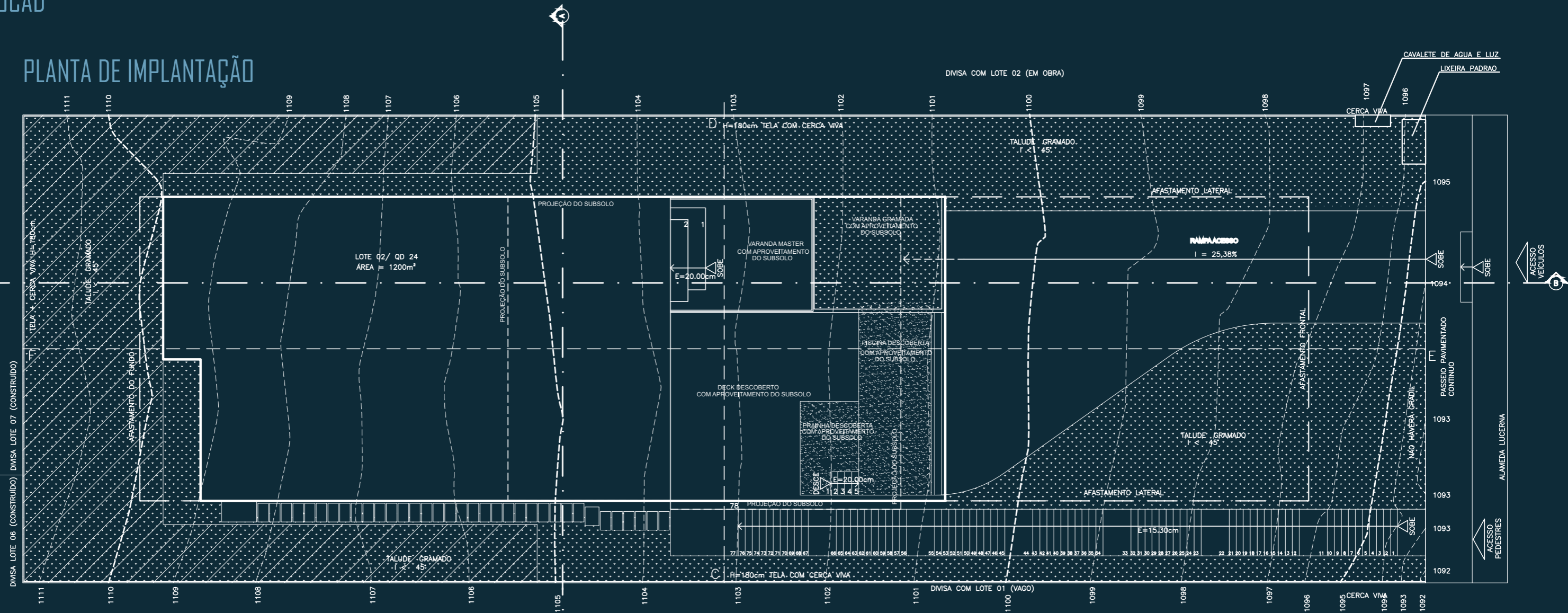

PERFIS DO TERRENO

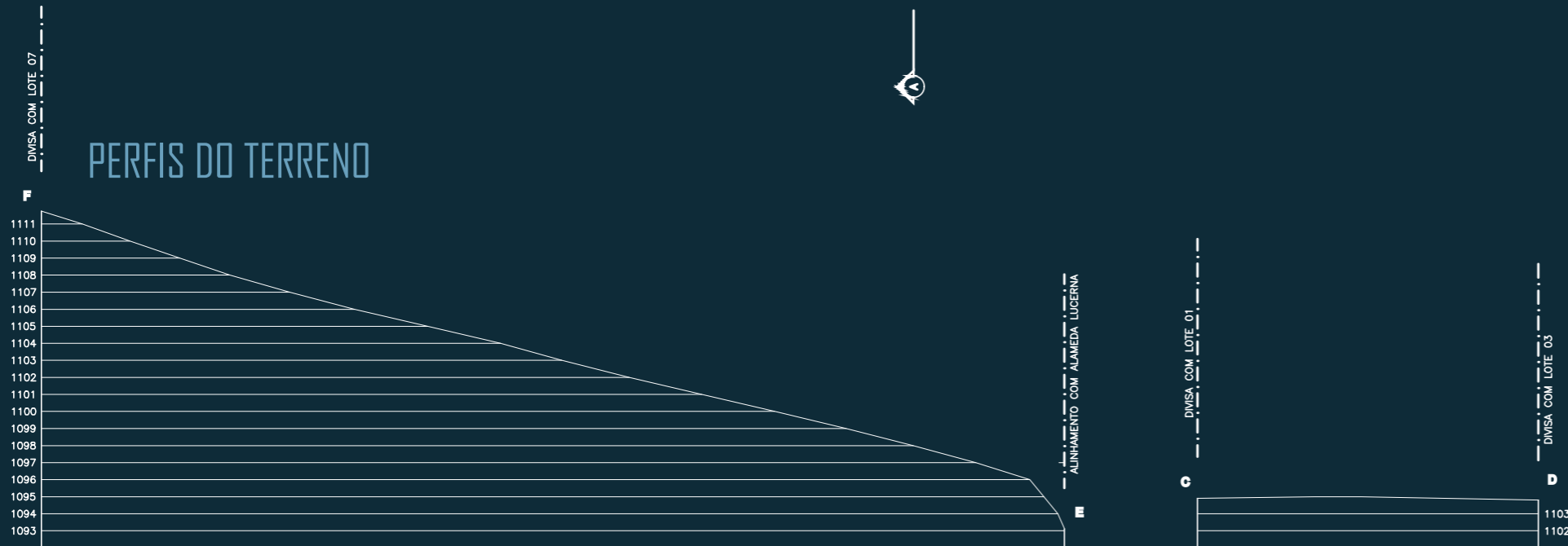

PLANTA DE LOCALIZAÇÃO

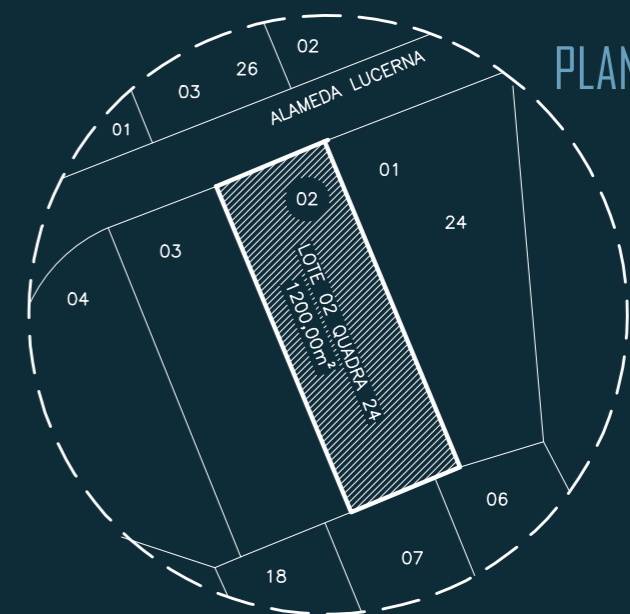

2. LEGAL

PROJETO DE APROVAÇÃO EM CONDOMÍNIO REALIZADO EM PARCERIA COM O ESCRITÓRIO CAMPOS & DRUMOND ARQUITETURA
AUTOCAD

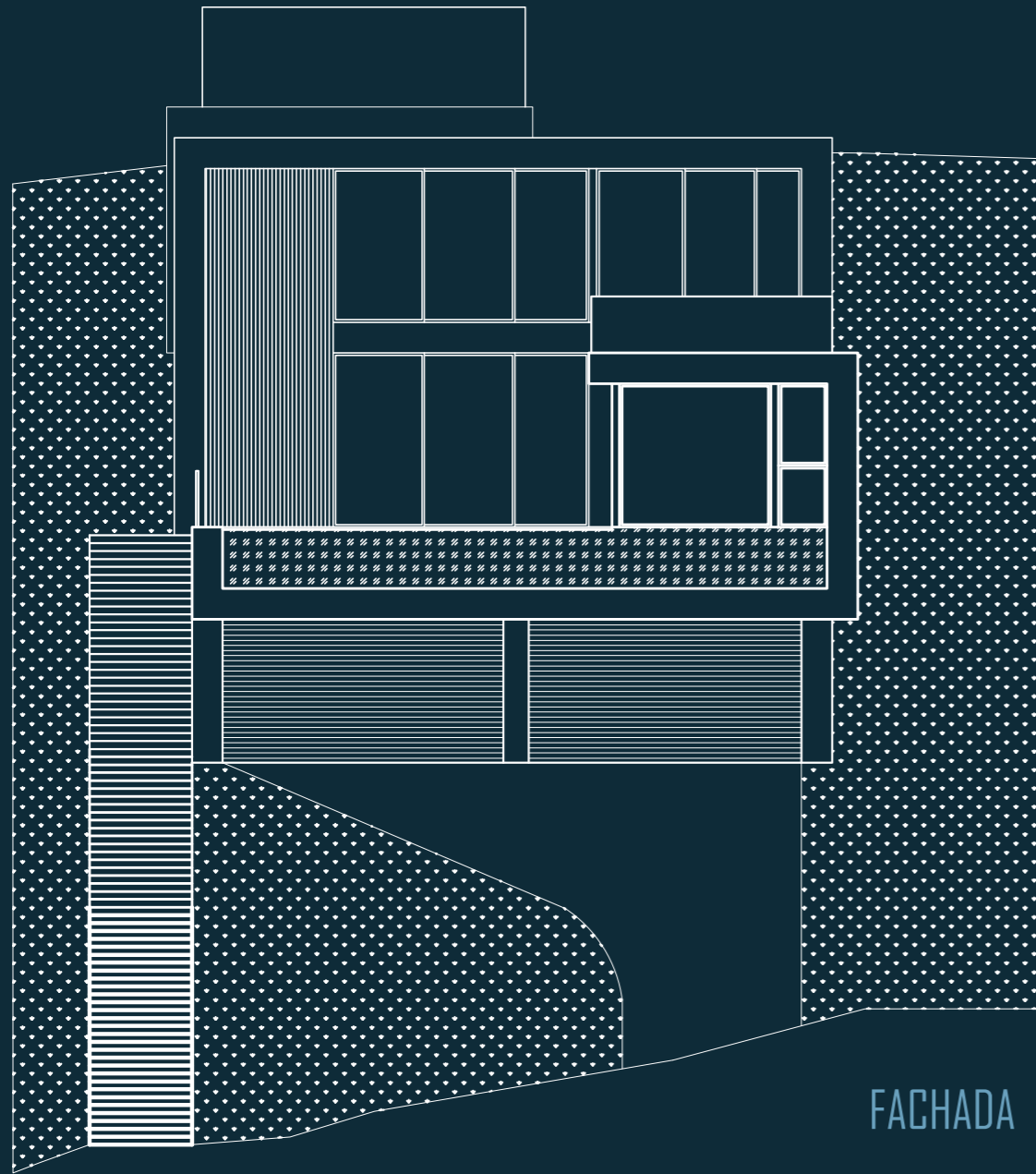

FACHADA

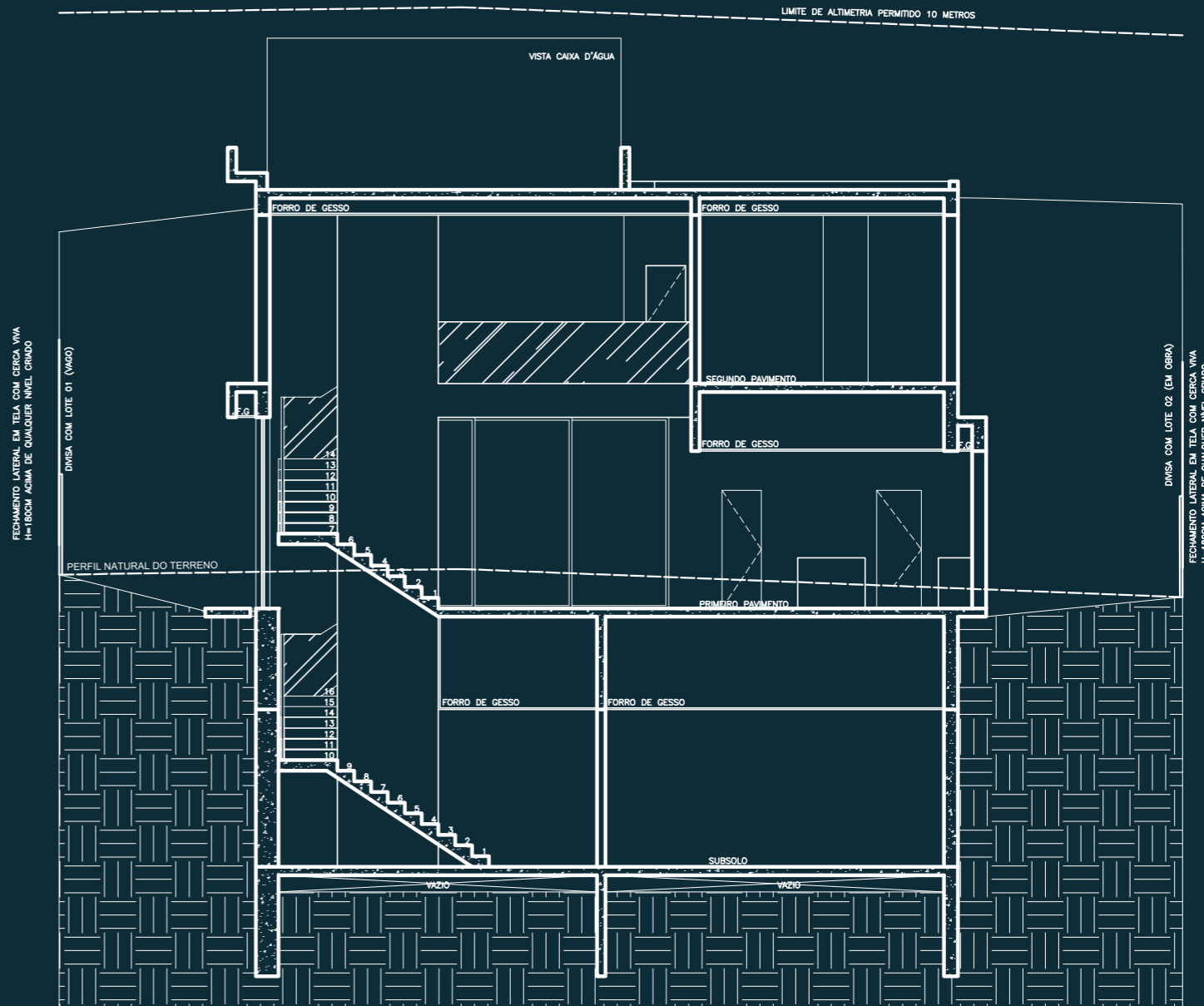

CORTE

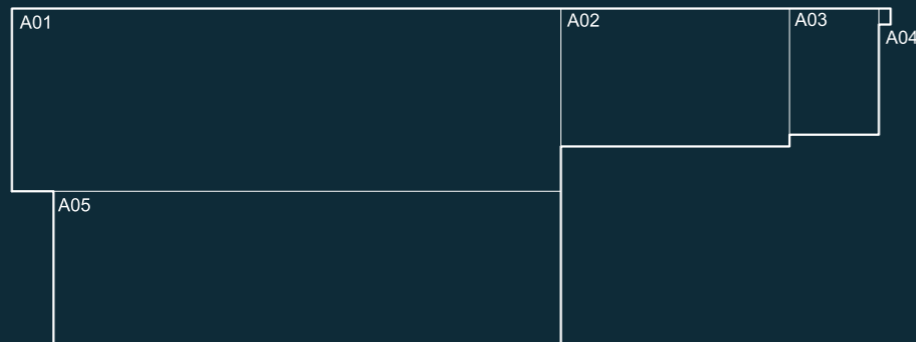
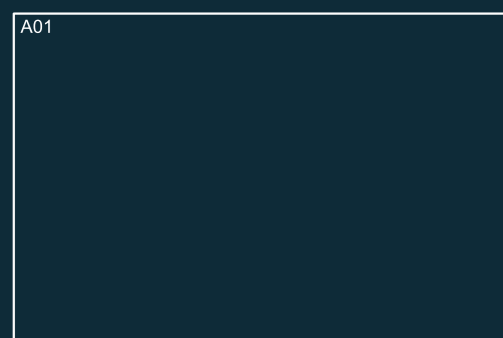

MEMÓRIA DE CÁLCULO

2. LEGAL

PROJETO DE APROVAÇÃO EM CONDOMÍNIO REALIZADO EM PARCERIA COM O ESCRITÓRIO **CAMPOS & DRUMOND ARQUITETURA**
AUTOCAD

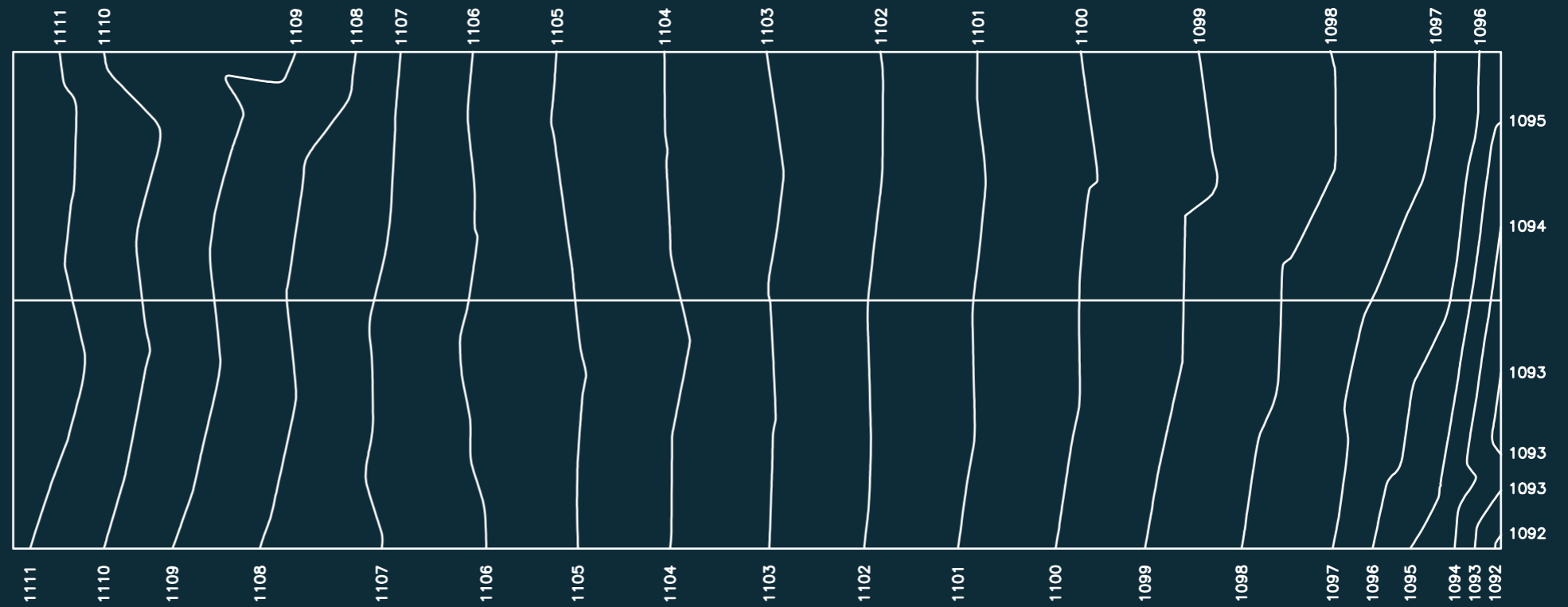
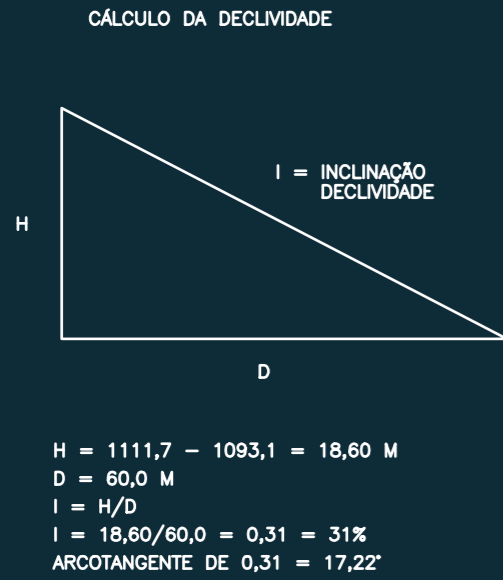

CÁLCULO DE DECLIVIDADE

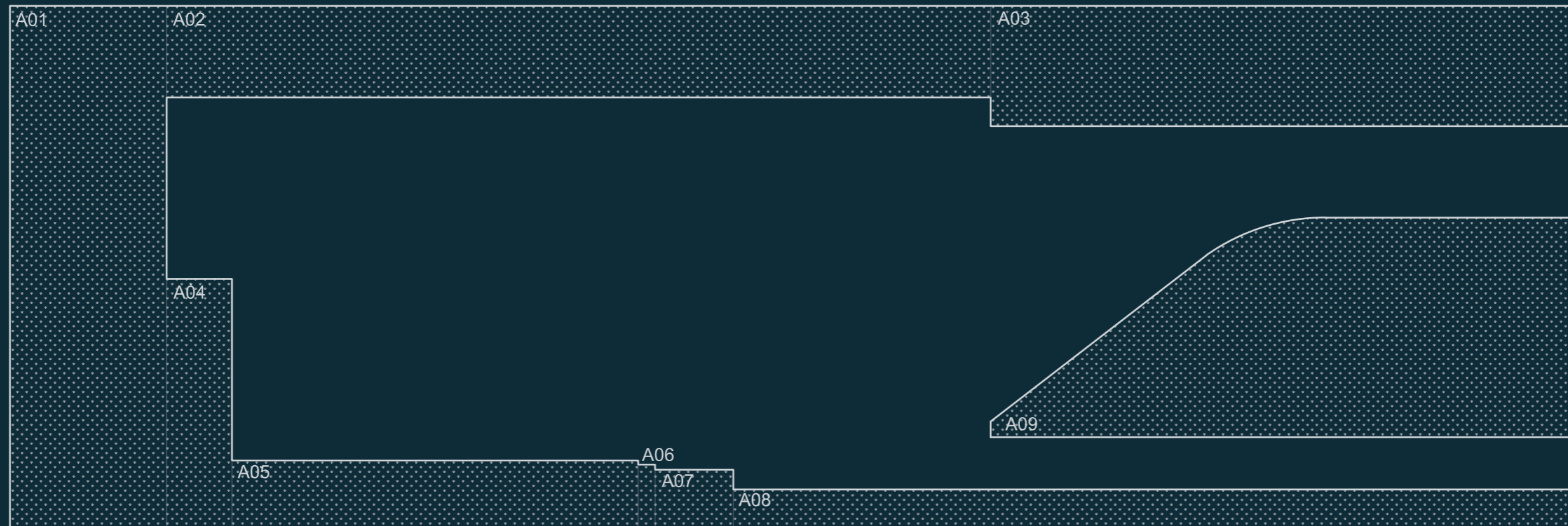

CÁLCULO DAS ÁREAS PERMEÁVEIS

3. DETALHAMENTOS

PROJETO REALIZADO EM PARCERIA COM O ESCRITÓRIO CAMPOS & DRUMOND ARQUITETURA
AUTOCAD

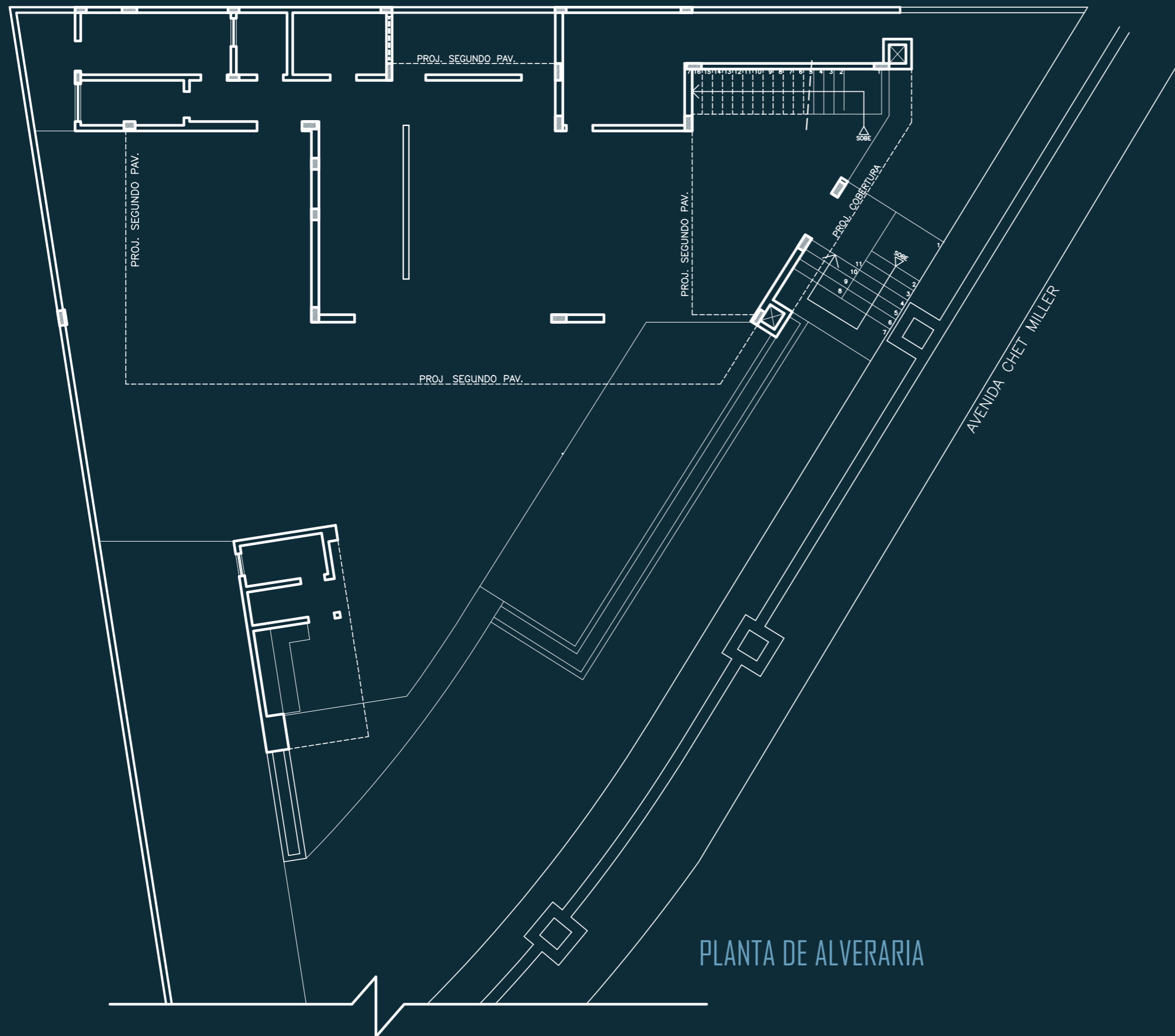

3. DETALHAMENTOS

PROJETO REALIZADO EM PARCERIA COM O ESCRITÓRIO **CAMPOS & DRUMOND ARQUITETURA**
 AUTOCAD

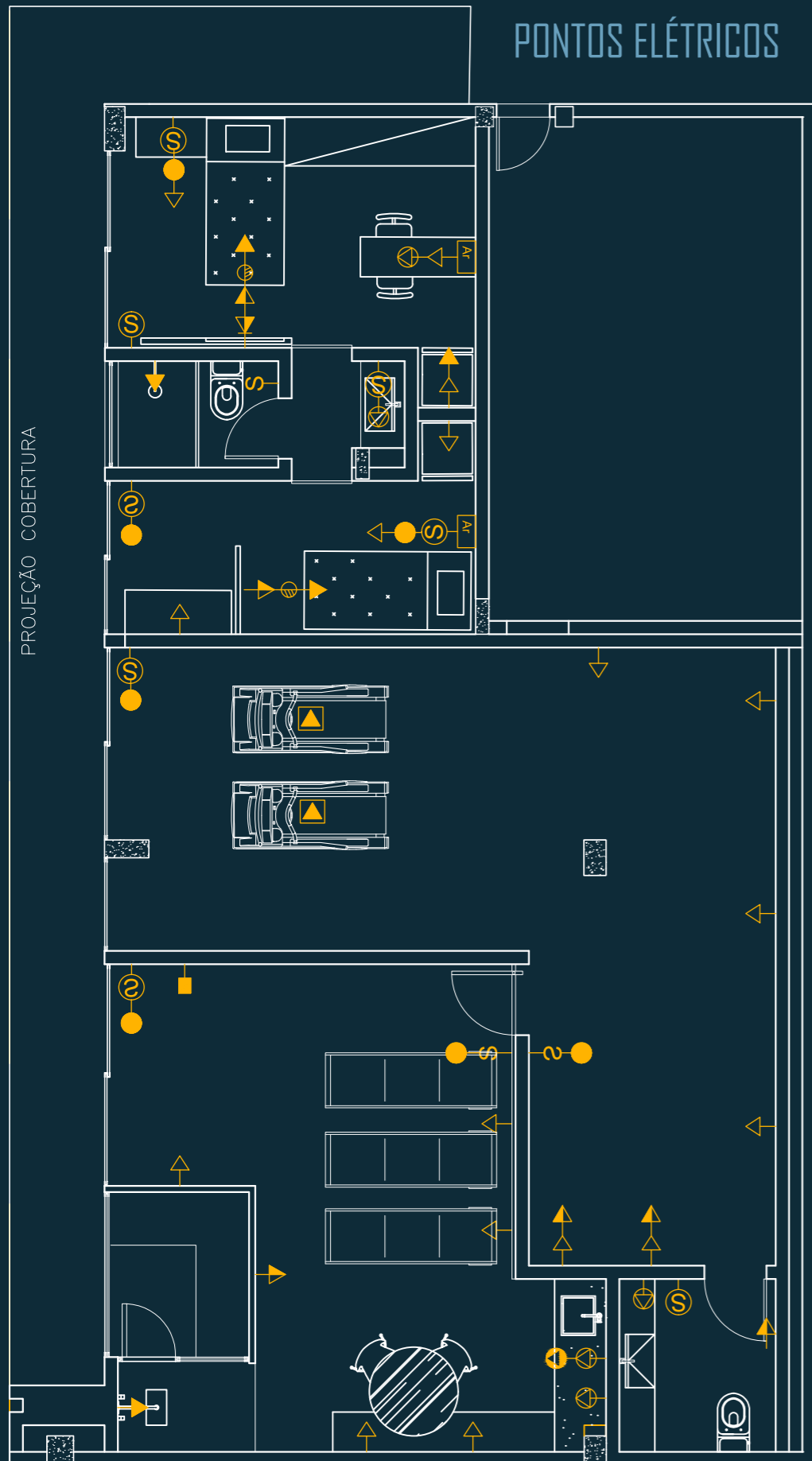

PONTOS ELÉTRICOS

LEGENDA

- ↳ TOMADA BAIXA (h=30 cm)
- ⊕ TOMADA INTERMEDIÁRIA (h=100 cm)
- ⊕ TOMADA INTERMEDIÁRIA (h=70 cm)
- ↳ TOMADA MÉDIA (h=110 cm)
- ↳ TOMADA ALTA (h=170 cm)
- ▲ TOMADA NO PISO
- Ⓢ INTERRUPTOR COM TOMADA (h=90 cm)
- Ⓢ INTERRUPTOR (h=110 cm)
- INTERRUPTOR PARALELO OU THREE WAY
- Ar PREVISÃO AR CONDICIONADO (H=260) – SPLIT
- Ⓢ TOMADA TELEFONE OU INTERNET (h= 30 cm)
- ⊕ TOMADA TELEFONE OU INTERNET (h= 60 cm)
- ▲ TOMADA TELEFONE OU INTERNET (h= 110 cm)
- PONTO DE INTERFONE (h= 110cm)
- ⊕ ANTENA PARA TV/FM (h= 150 cm)
- CHUVEIRO/DUCHA (ÁGUA QUENTE OU FRIA)
- TORNEIRA DE BANCADA E DE PISO – ÁGUA FRIA
- Ⓢ BACIA SANITÁRIA COM OU SEM CAIXA ACOPLADA (eixo)
- ▶ PONTO HIDÁULICO PARA FILTRO (h=130cm)
- Ⓢ RALO 15X15
- RALO OCULTO LINEAR

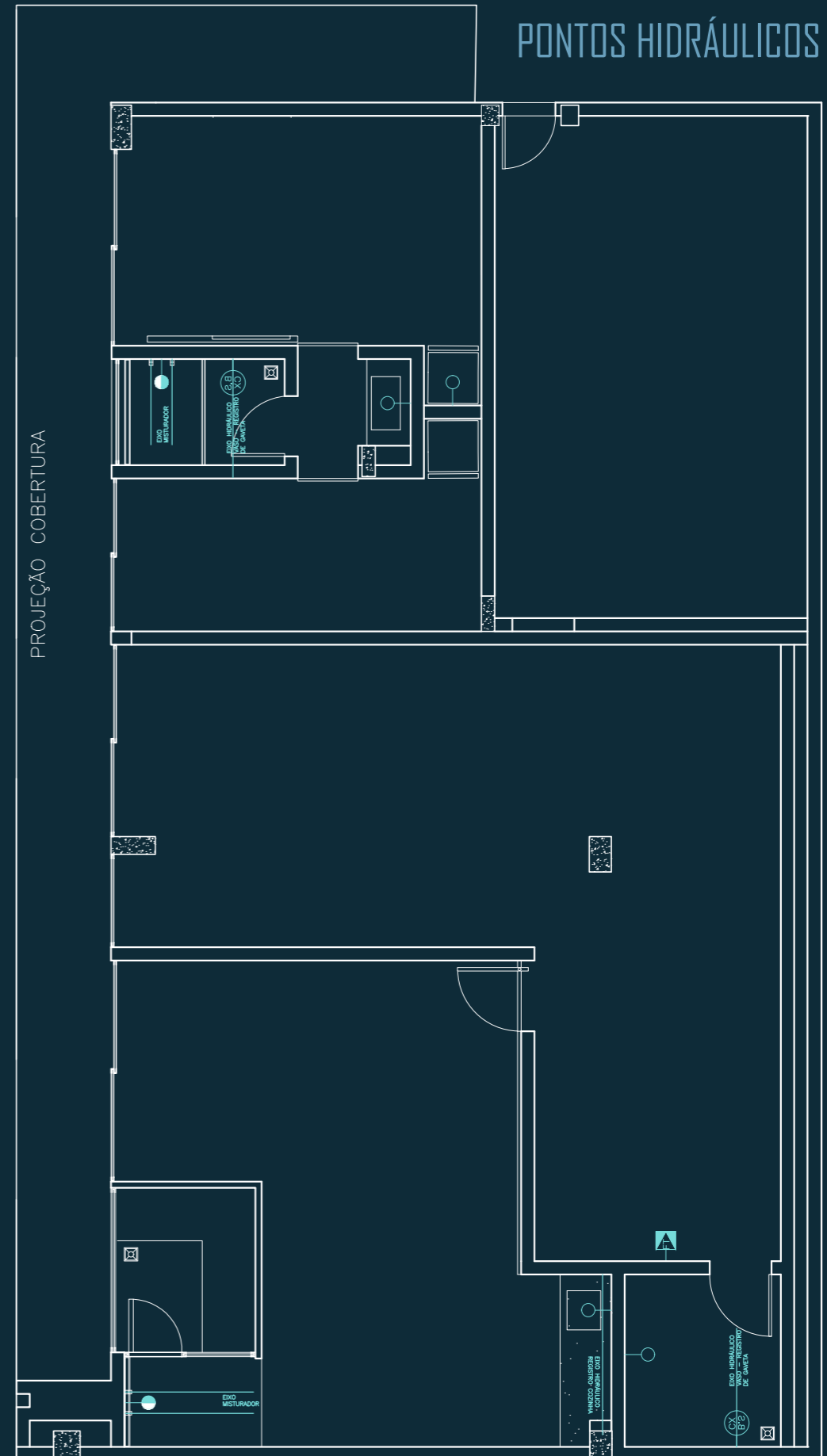

PONTOS HIDRÁULICOS

3. DETALHAMENTOS

PROJETO REALIZADO EM PROCESSO SELETIVO PARA SQUAD REALTY
 AUTOCAD



TABELA DE ESPECIFICAÇÃO DE ACABAMENTOS

△ PAREDES

- 01 Pintura na cor Algodão Egípcio da Suvinil. REF: F100
- 02 Pintura na cor Cinza Fechado da Suvinil. REF: P750
- 03 Pintura na cor Preto Absoluto da Suvinil. REF: R756
- 04 Pintura na cor Elefante da Suvinil. REF: D161
- 05 Pintura na cor Bolo de Banana da Suvinil. REF: R606
- 06 Pintura com esmalte na cor Verde Colegial da Suvinil. REF: R058

TABELA DE ESPECIFICAÇÃO DE ACABAMENTOS

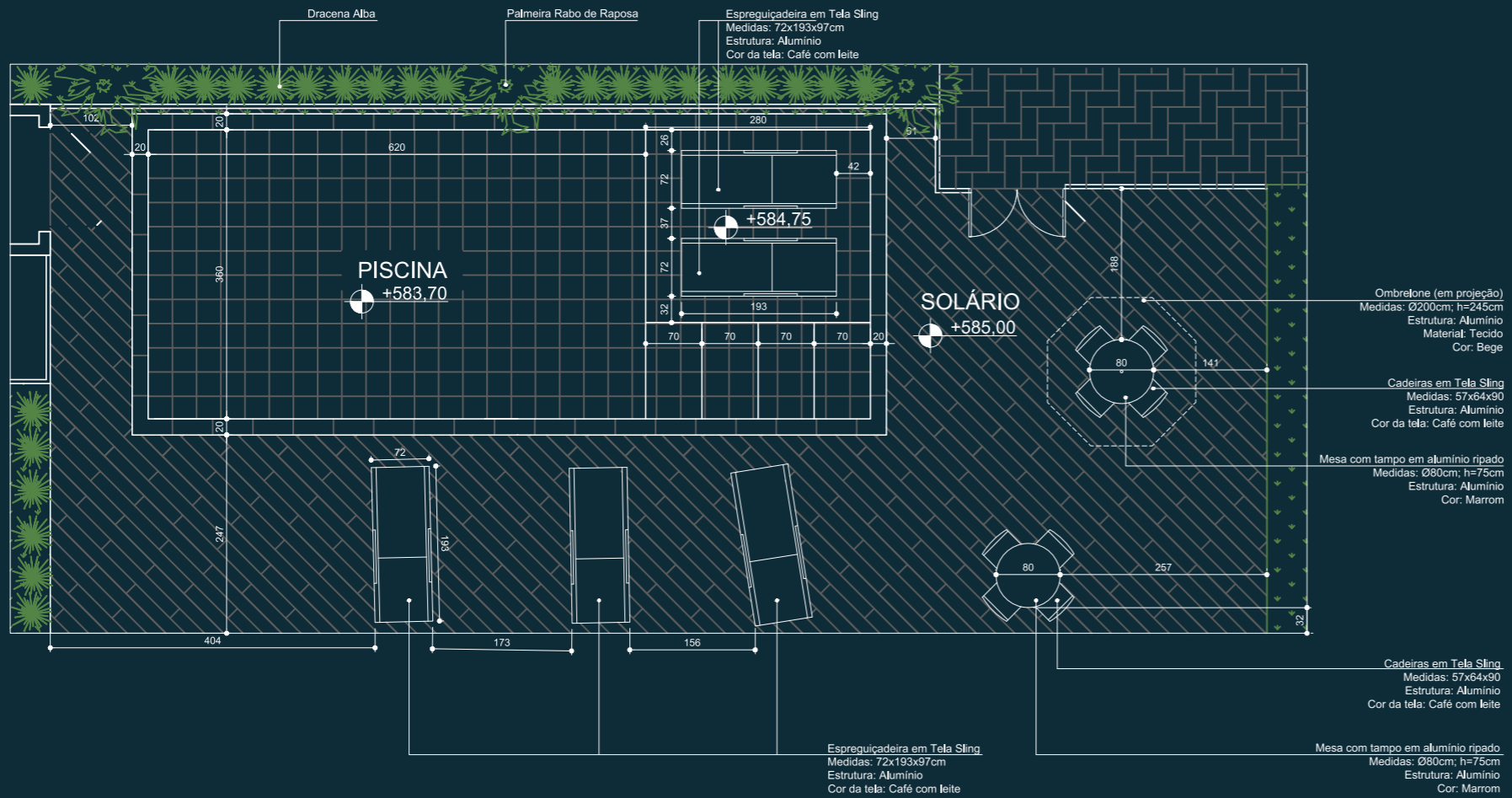
⊗ PISOS

- 01 Piso Cerâmico Classic Savane 53x53cm Acetinado Retificado
- 02 Piso Vinílico LVT colado Durafloor Urban Parma 2mm 17X121cm
- 03 Piso De Borracha Monster 16mm Preto
- 04 Piso De Borracha Monster 16mm Amarelo
- 05 Piso Vinílico LVT colado Durafloor Urban Cartagena 2mm 17x121cm (aplicação em 45°)
- 06 Borda de Piscina 50x20 Boleada Branco
- 07 Revestimento para Piscina Azul Viscaya 30,3x30,3cm Jatobá
- 08 Revestimento para Piscina Azul Trancoso 30,3x30,3cm Jatobá
- 09 Piso Intertravado Drenante Cinza 10x20cm
- 10 Grama



PLANTA DE LAYOUT E PLANTA DE ACABAMENTO

3. DETALHAMENTOS

PROJETO REALIZADO EM PROCESSO SELETIVO PARA SQUAD REALTY
AUTOCAD

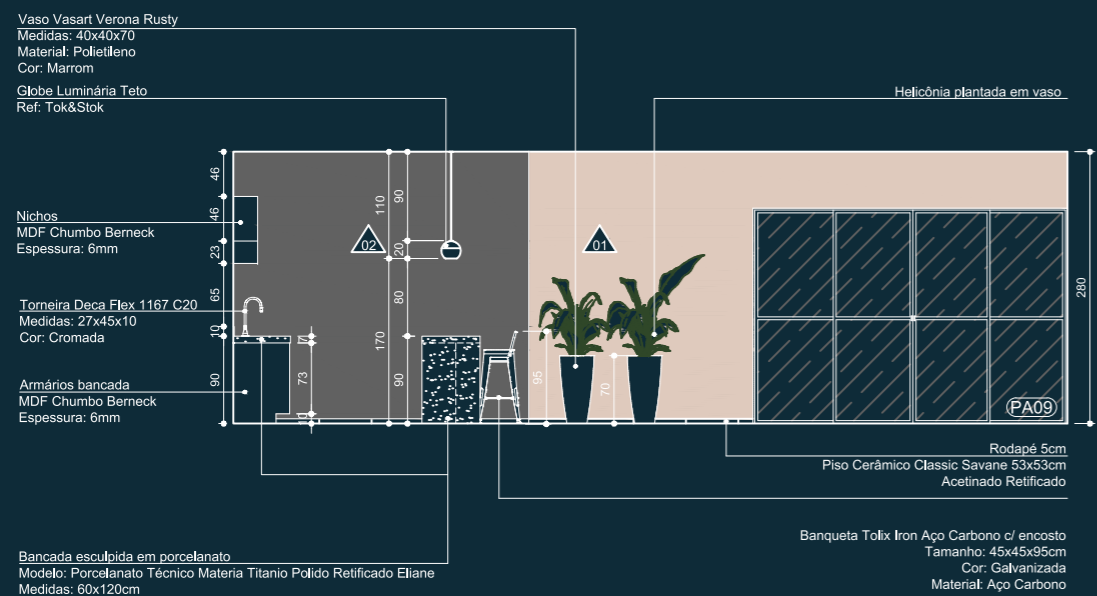
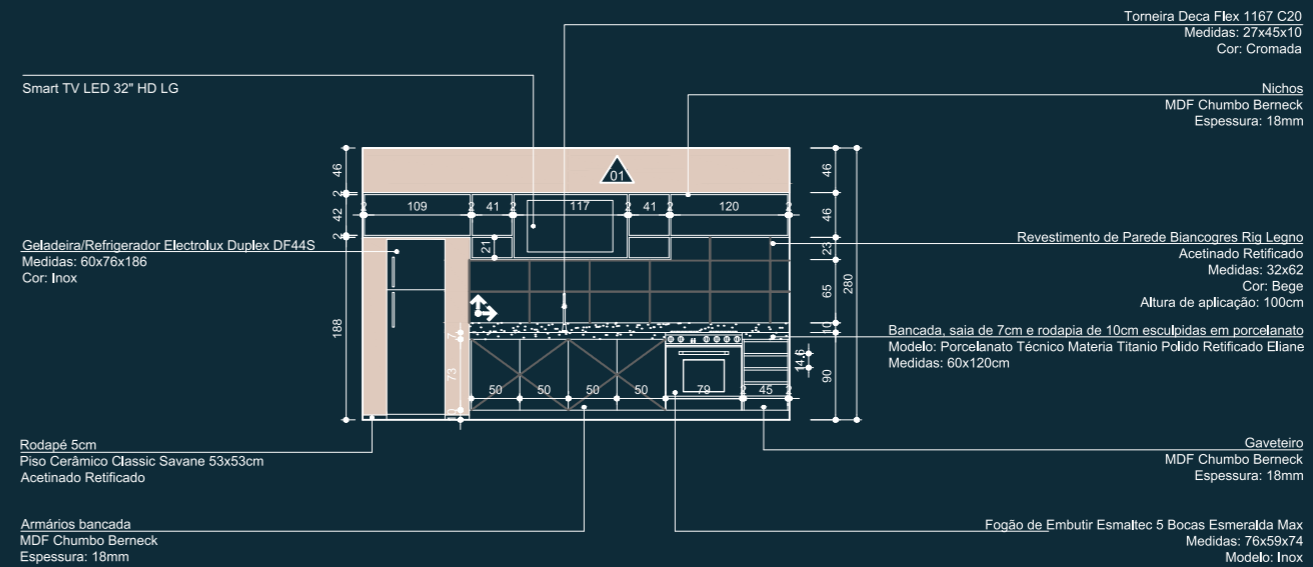
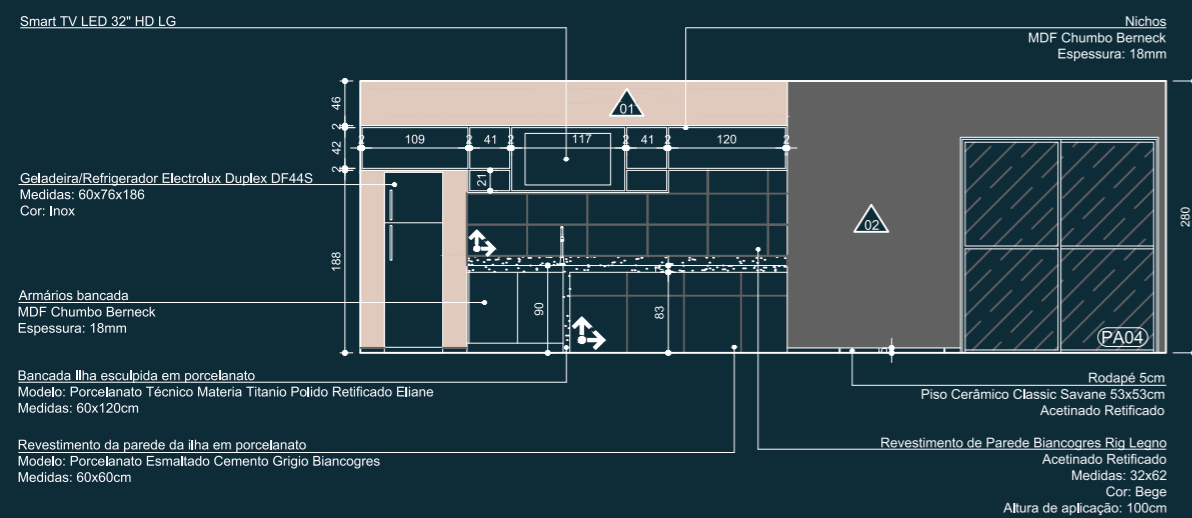
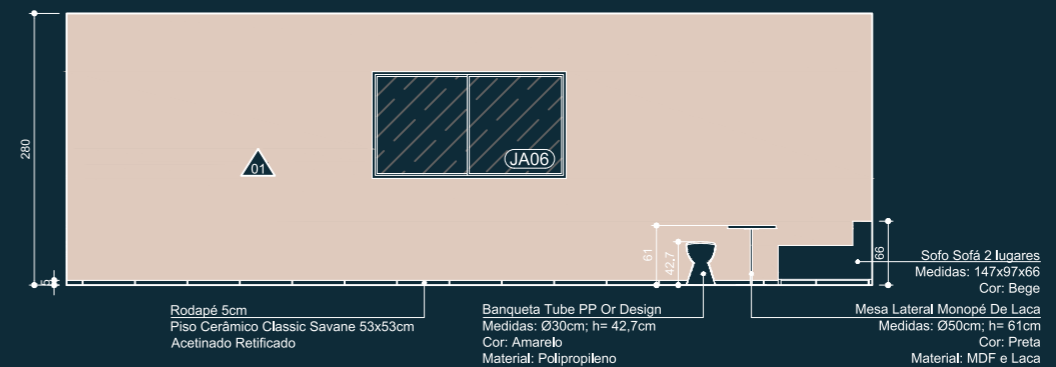
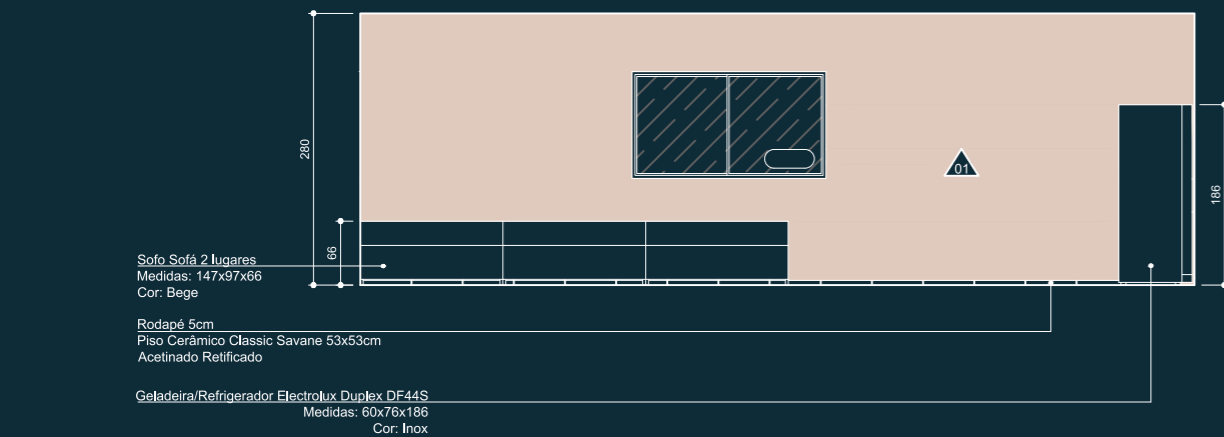

LEGENDA DE PINTURAS EM VISTA

	DESCRIÇÃO
	01 Pintura na cor Algodão Egípcio da Suviniil. REF: F100
	02 Pintura na cor Cinza Fechado da Suviniil. REF: P750
	03 Pintura na cor Preto Absoluto da Suviniil. REF: R756
	04 Pintura na cor Elefante da Suviniil. REF: D161
	05 Pintura na cor Bolo de Banana da Suviniil. REF: R606

TABELA DE ESPECIFICAÇÃO DE ACABAMENTOS

PAREDES	
01	Pintura na cor Algodão Egípcio da Suviniil. REF: F100
02	Pintura na cor Cinza Fechado da Suviniil. REF: P750
03	Pintura na cor Preto Absoluto da Suviniil. REF: R756
04	Pintura na cor Elefante da Suviniil. REF: D161
05	Pintura na cor Bolo de Banana da Suviniil. REF: R606
06	Pintura com esmalte na cor Verde Colegial da Suviniil. REF: R058

3. DETALHAMENTOS

PROJETO REALIZADO EM PROCESSO SELETIVO PARA SQUAD REALTY
 AUTOCAD

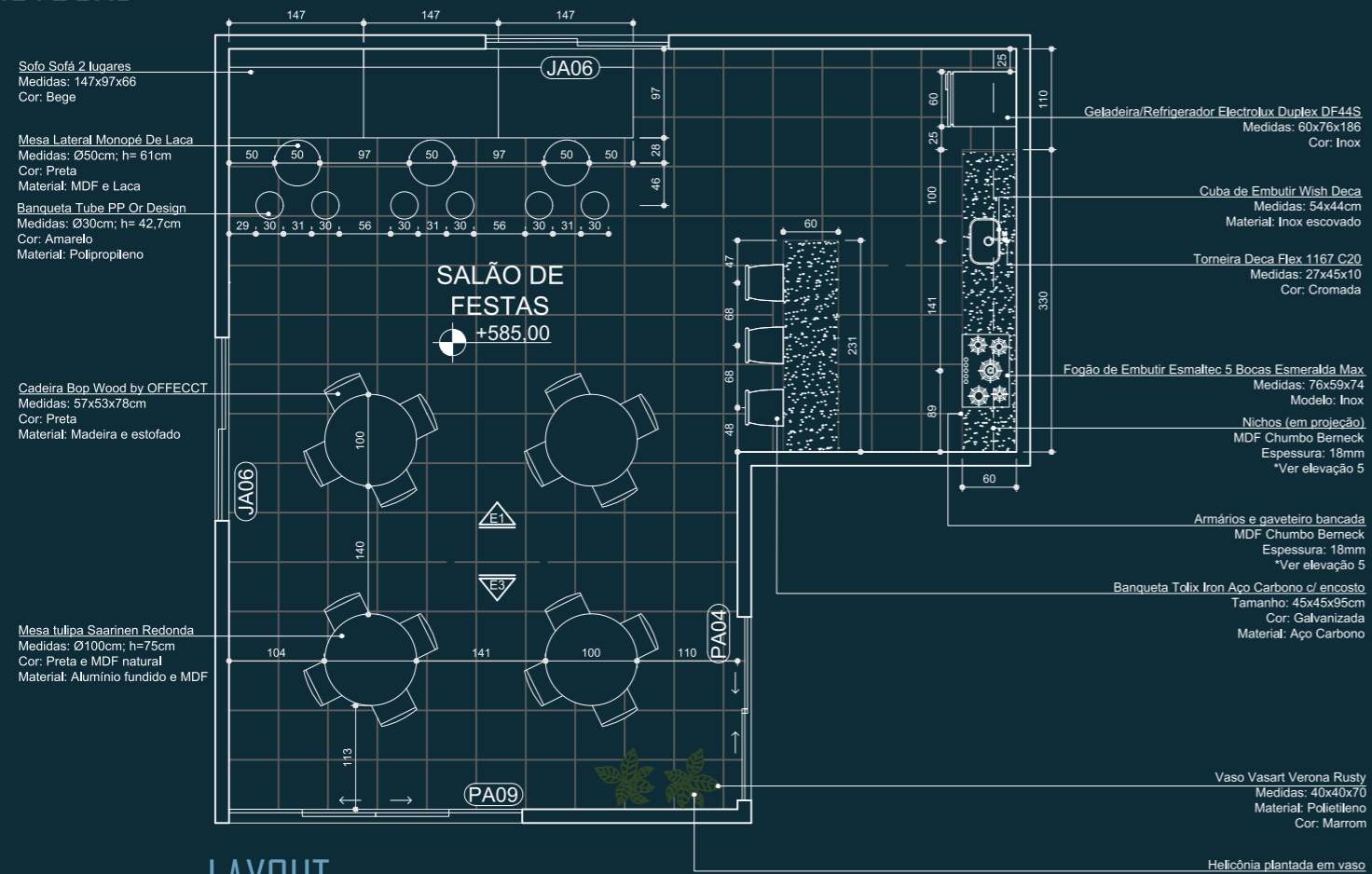

LAYOUT

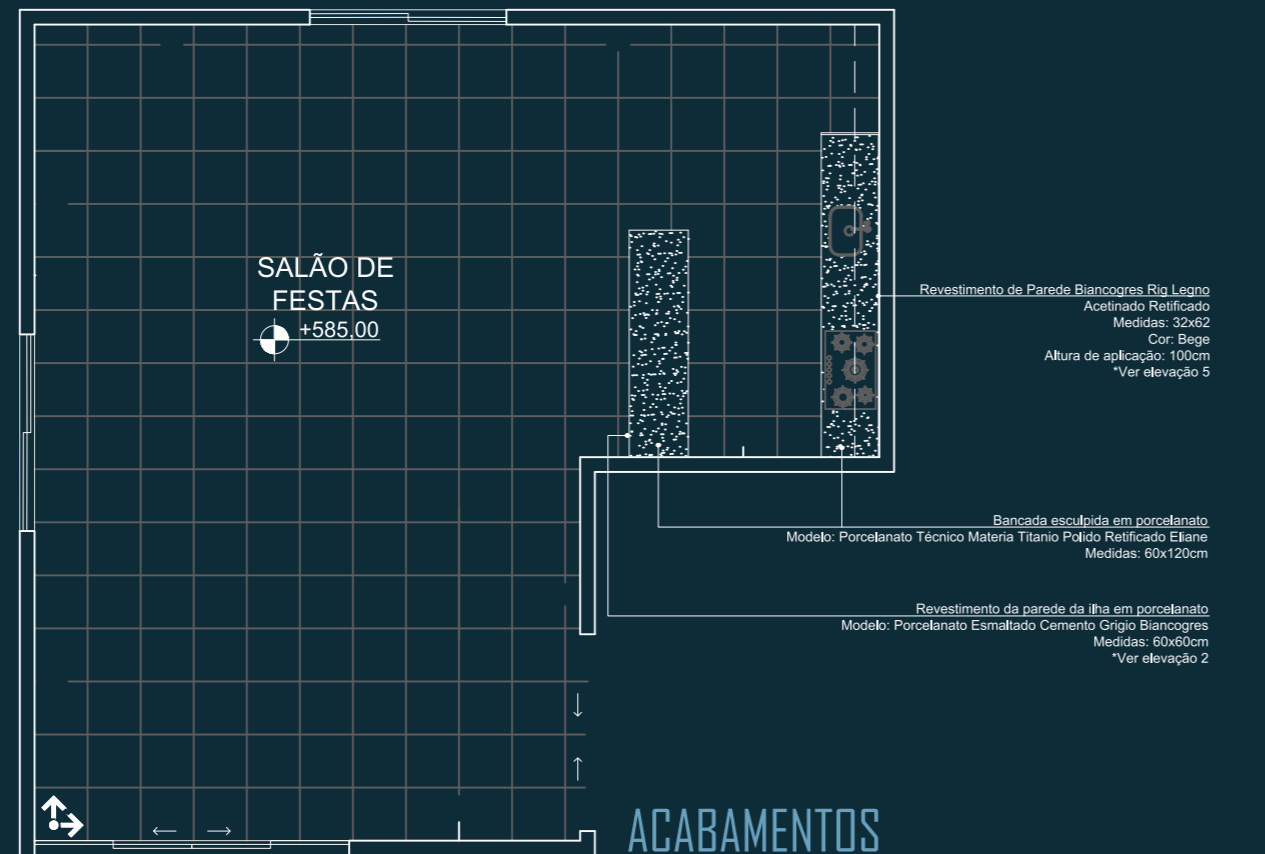
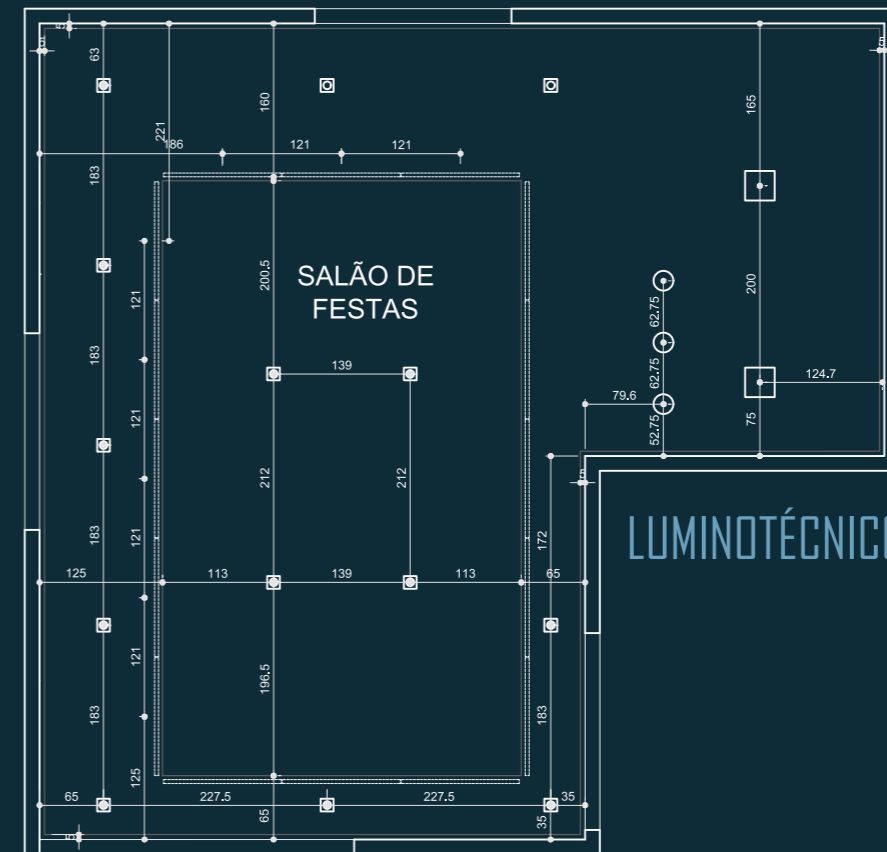

ACABAMENTOS

3. DETALHAMENTOS

PROJETO REALIZADO EM PARCERIA COM O ESCRITÓRIO CAMPOS & DRUMOND ARQUITETURA
LAYOUT

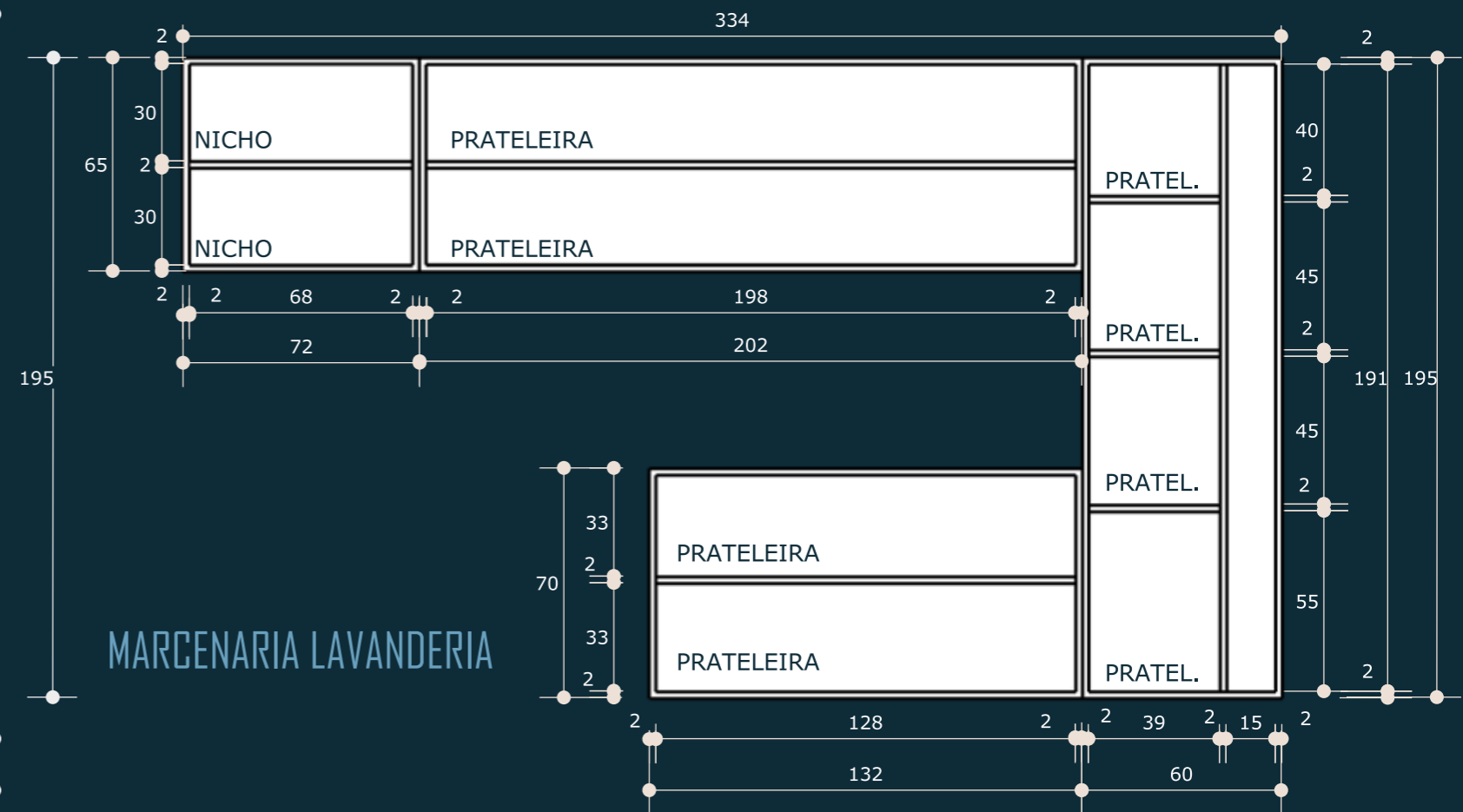
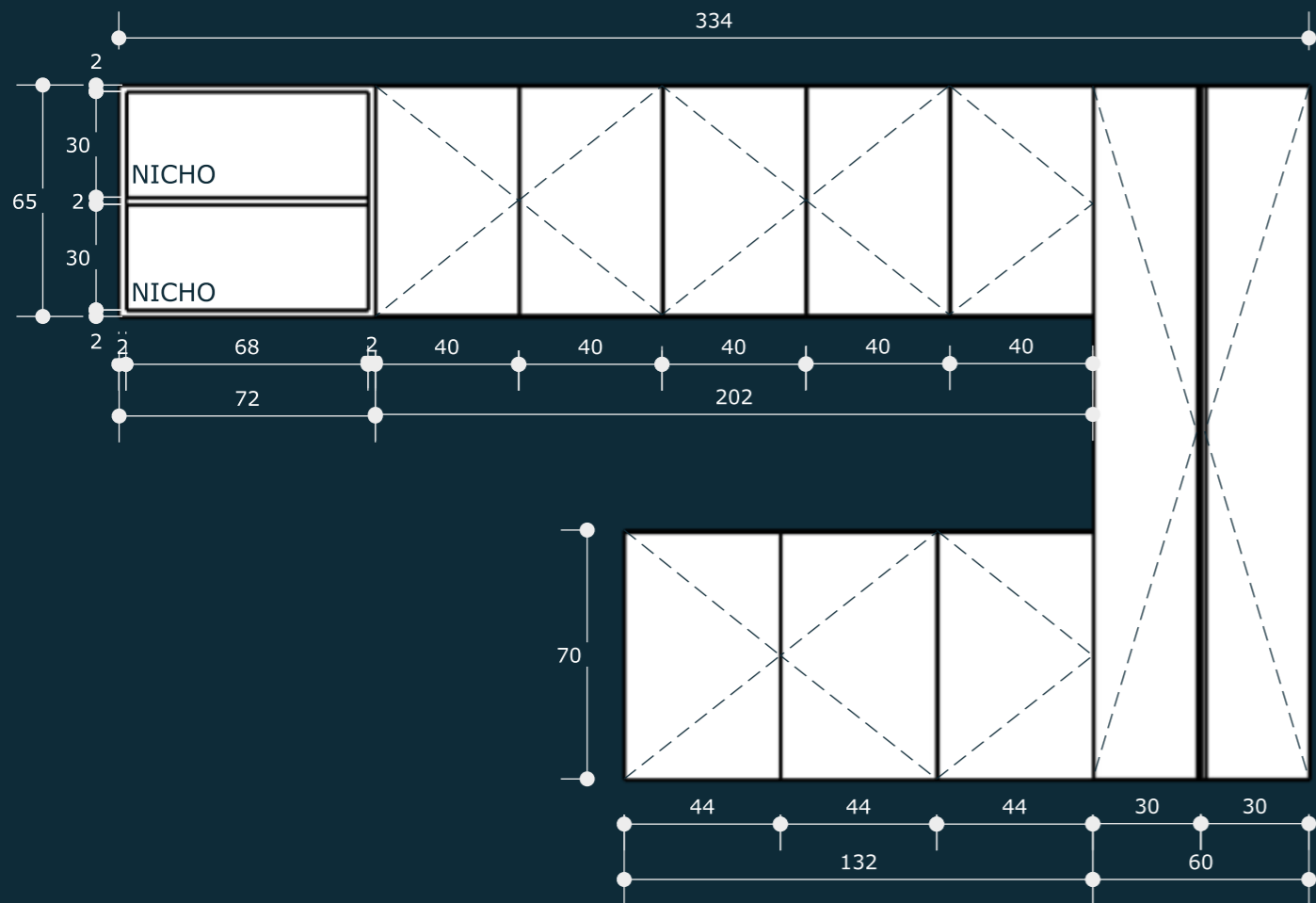

ARMÁRIO BANCADA

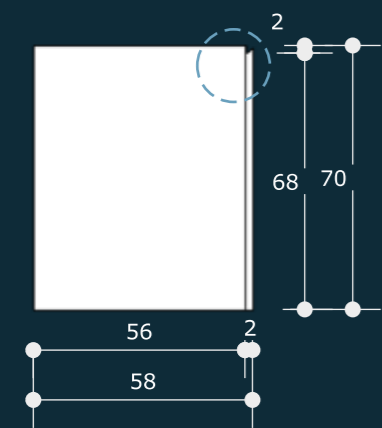

ARMÁRIO SUPERIOR

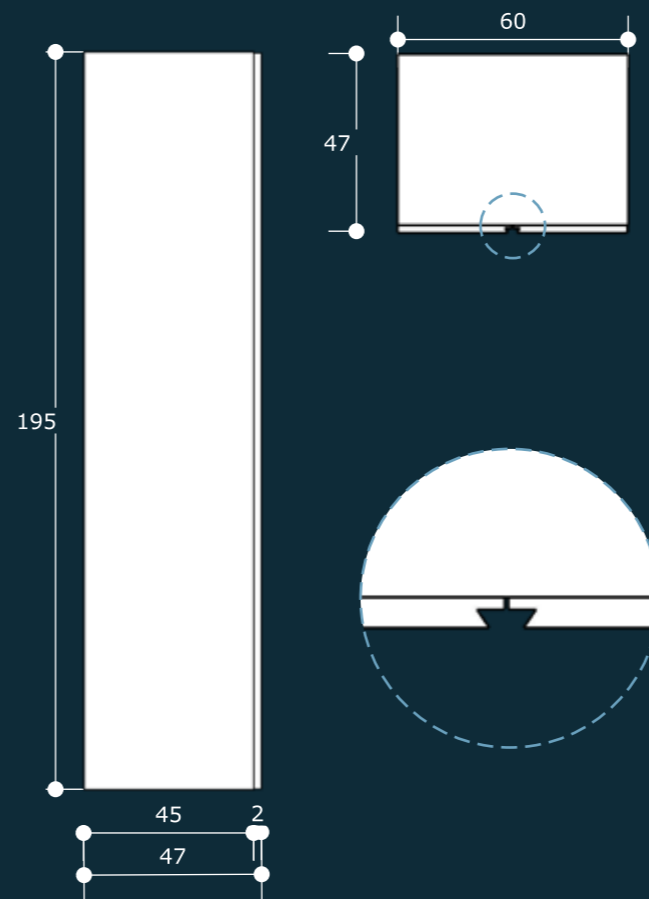
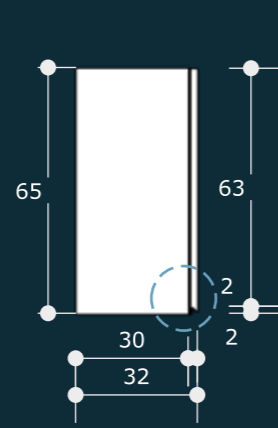

ARMÁRIO VASSOURA | VISTAS LATERAL SUPERIOR
DETALHE PUXADOR EM CAVA 45°

VISTAS LATERAIS COM DETALHE DO PUXADOR EM 45°

3. DETALHAMENTOS

PROJETO REALIZADO EM PARCERIA COM O ESCRITÓRIO CAMPOS & DRUMOND ARQUITETURA LAYOUT

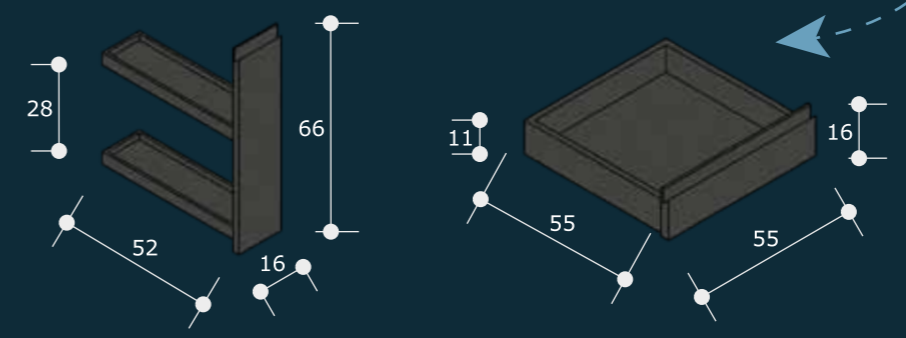
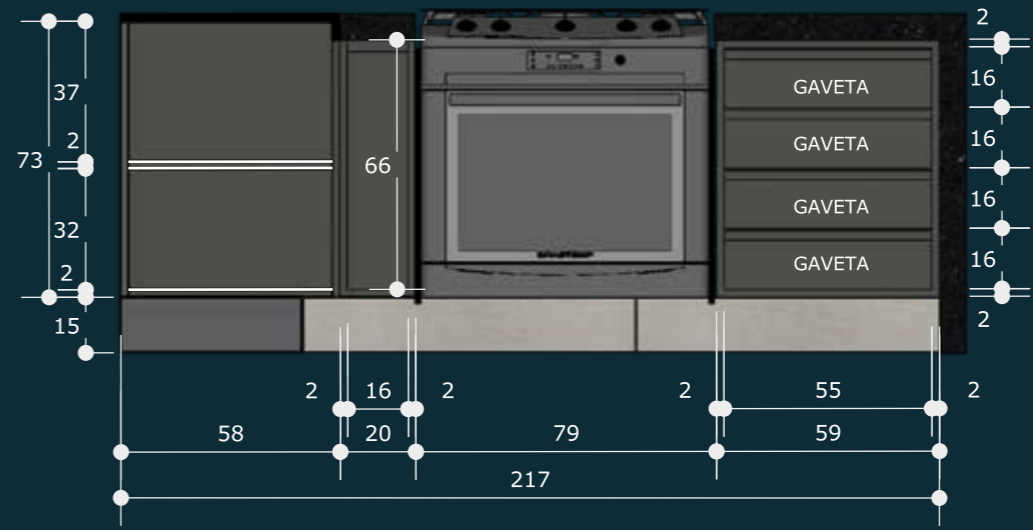
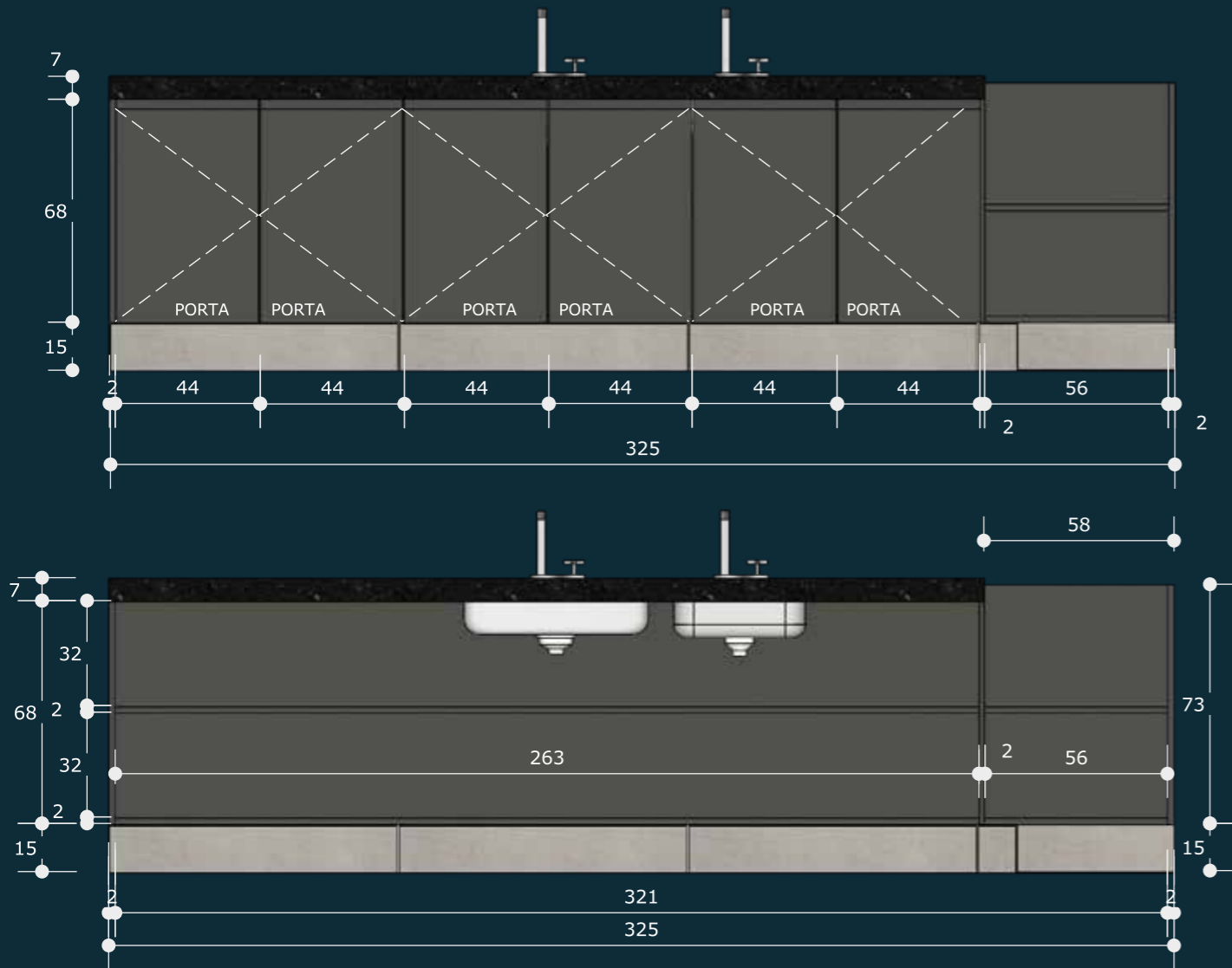

DETALHAMENTO MARGENARIA COZINHA

DETALHAMENTO GAVETA DE TEMPEROS | GAVETA

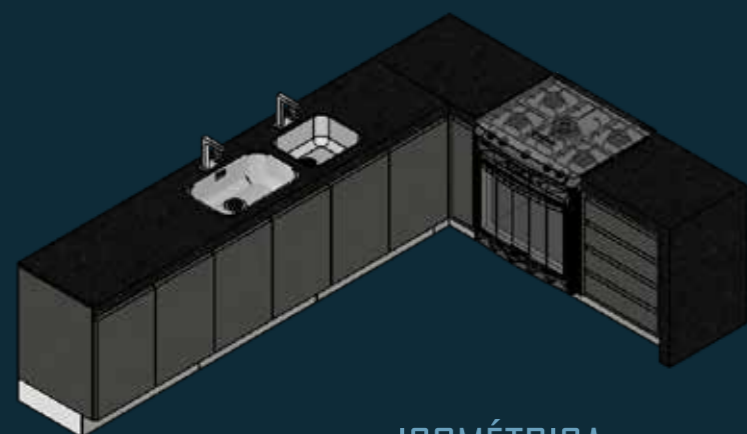

ISOMÉTRICA

4. RENDERS

PROJETO AUTORAL REALIZADO PARA DESAFIO LEV DESIGN
SKETCHUP | VRAY



CONSULTÓRIO ODONTOLÓGICO



ESCRITÓRIO HOME OFFICE

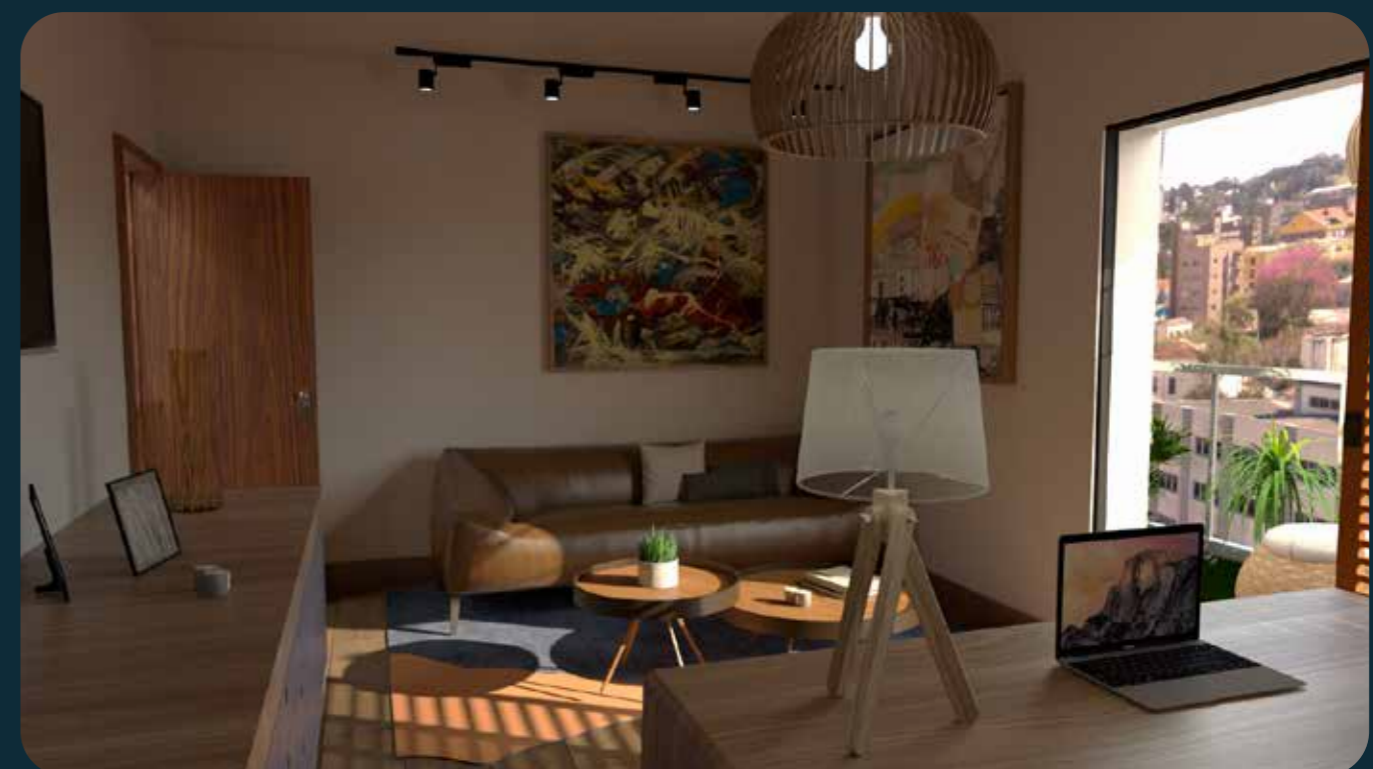

4. RENDERS

PROJETO DE INTERIORES AUTORAL REALIZADO NO CURSO DE REPRESENTAÇÃO DO ESTÚDIO AMARELO
SKETCHUP | VRAY | PHOTOSHOP



4. RENDERS

PROJETO REALIZADO EM PARCERIA COM O ESCRITÓRIO **CAMPOS & DRUMOND ARQUITETURA**
SKETCHUP | VRAY | PHOTOSHOP



4. RENDERS

PROJETO AUTORAL PARA ESTUDO DE RENDERIZAÇÃO
SKETCHUP | VRAY | PHOTOSHOP

