

The background is a light-colored marbled paper with intricate, flowing veins of gold and brown. A thin, gold-colored geometric frame, resembling a square with clipped corners, is centered on the page. The text is centered within this frame.

# PORTFÓLIO

ARQUITETURA

EDUARDA SILVA DE MENEZES

# SUMÁRIO

---

03

---

Currículo

04

---

Madame  
designers

06

---

Quarto -  
Ap Jc

09

---

Centro  
Cultural Cine  
Bike-in

# EDUARDA SILVA DE MENEZES

Arquiteta e Urbanista



## EXPERIÊNCIA

02/2019 - 07/2019

Banco Central do Brasil

Estagiária

- Acompanhamento de obras, auxiliava em levantamentos e na criação de layouts.

05/2020 - 05/2021

MRV construções

Estagiária

- Atuava na área de legalização de empreendimentos, consultando as leis e concessionárias locais e auxiliava na parte administrativa.

05/2021 - 12/2021

Escritório Jéssica Campos

Estagiária

- Participação na elaboração em todas as fases de projeto e acompanhamento de obras.

01/2022 - 07/2022

Escritório Jéssica Campos

Arquiteta Júnior

- Participação na elaboração em todas as fases de projeto, acompanhamento de obras, aprovação de alvará de construção.

## CONTATO

 061 982093367

 dudabrignolarq@gmail.com

 Brasília - DF

## FORMAÇÃO

2017 - 2021

UniCEUB (Centro Universitário de Brasília)

- Arquitetura e Urbanismo

## CURSOS

2018

Curso de Photoshop/Adobe Illustrator com certificado da instituição de ensino UniCEUB

2019

Curso de Revit com certificado internacional da Autodesk

## SOFTWARE

- Autocad avançado
- Sketchup avançado
- Layout básico
- Vray intermediário
- Photoshop básico
- Lumion básico
- Pacote office avançado
- Illustrator básico
- Excel intermediário

# Madame Designers

Salão de Beleza

## Projeto

Jéssica Campos

## Projeto Executivo

Eduarda Silva de Menezes

## Detalhamento

Eduarda Silva de Menezes

## Render

Geometric 3D

## Maquete 3D

Jéssica Campos e  
Eduarda Menezes



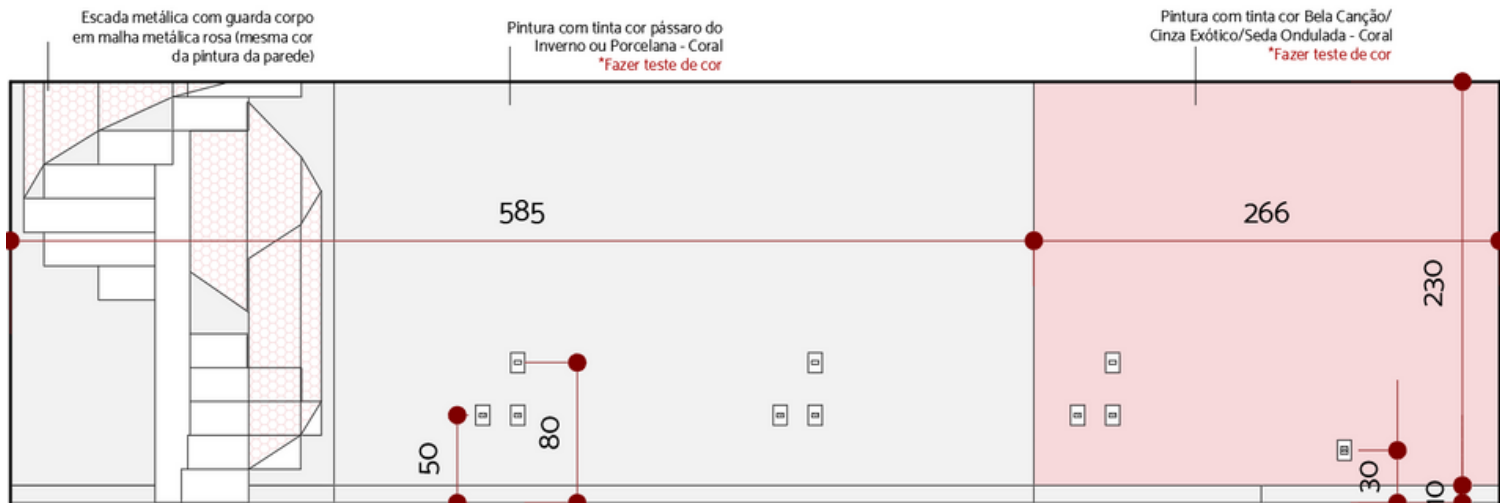

Vista 02

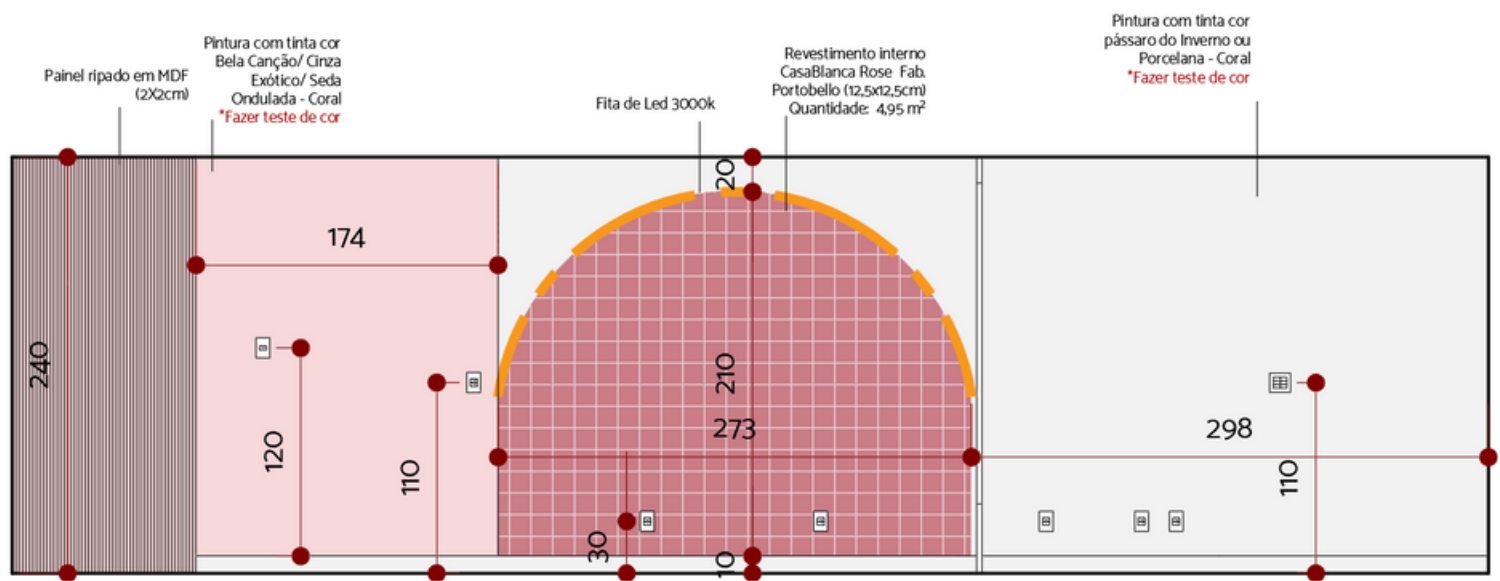

Vista 04

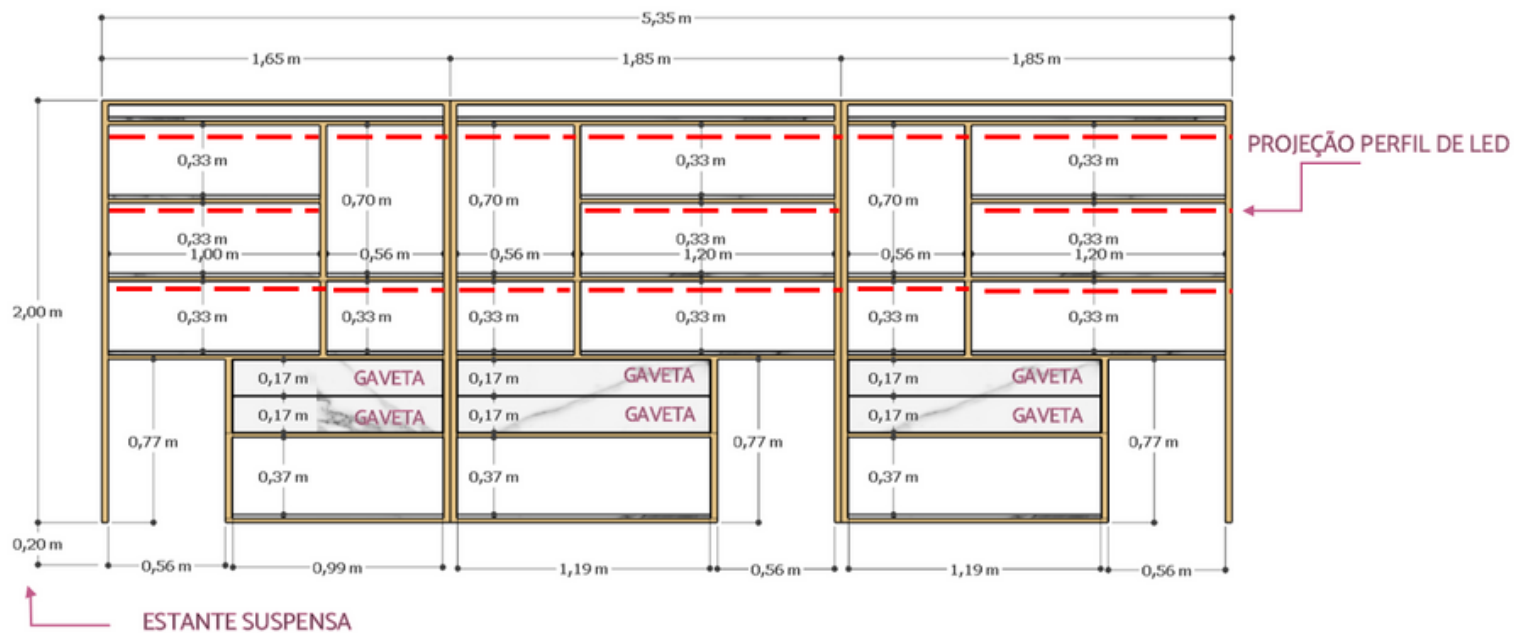

Detalhamento estante

# Quarto Ap JC

Projeto de interiores

## Projeto

Eduarda Menezes

## Render

Eduarda Menezes

## Softwer utilizado

Sketchup 2022 + Vray 5.2

## Maquete 3D

Eduarda Menezes

## Antes



## Depois







# Centro Cultural Cine Bike-in

Projeto de TCC

## Projeto

Eduarda Silva de Menezes

## Projeto Executivo

Eduarda Silva de Menezes

## Detalhamento

Eduarda Silva de Menezes

## Render

Geometric 3D

## Maquete 3D

Eduarda Silva de Menezes

## Orientador

Alberto Faria

## Softwares utilizados

Projeto: autocad

Maquete 3D: Sketchup + lumion

Fachadas e planta humanizadas:  
photoshop



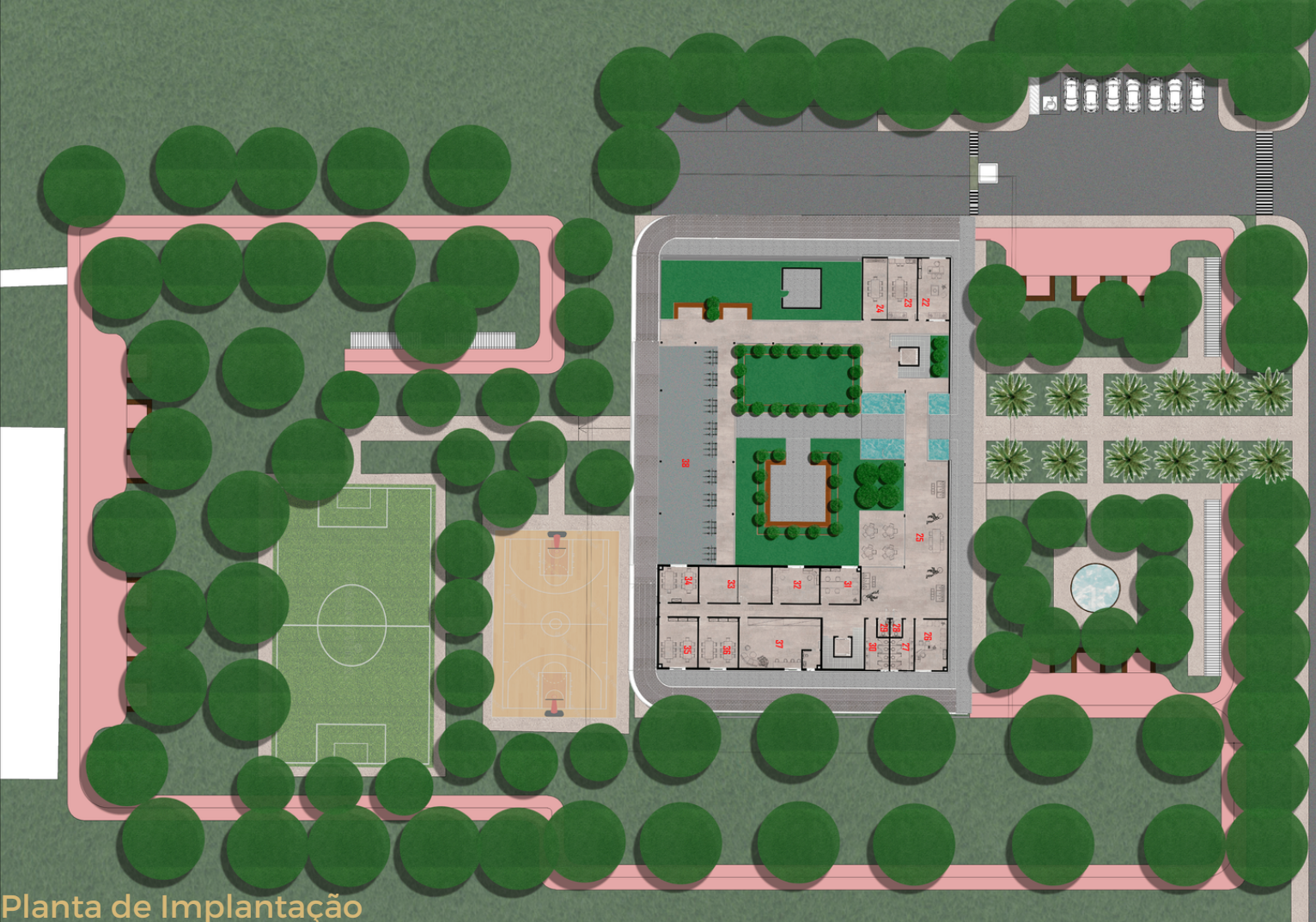

Planta de Implantação



Fachada Noroeste



Fachada Sudeste



Fachada Sudoeste



Fachada Nordeste

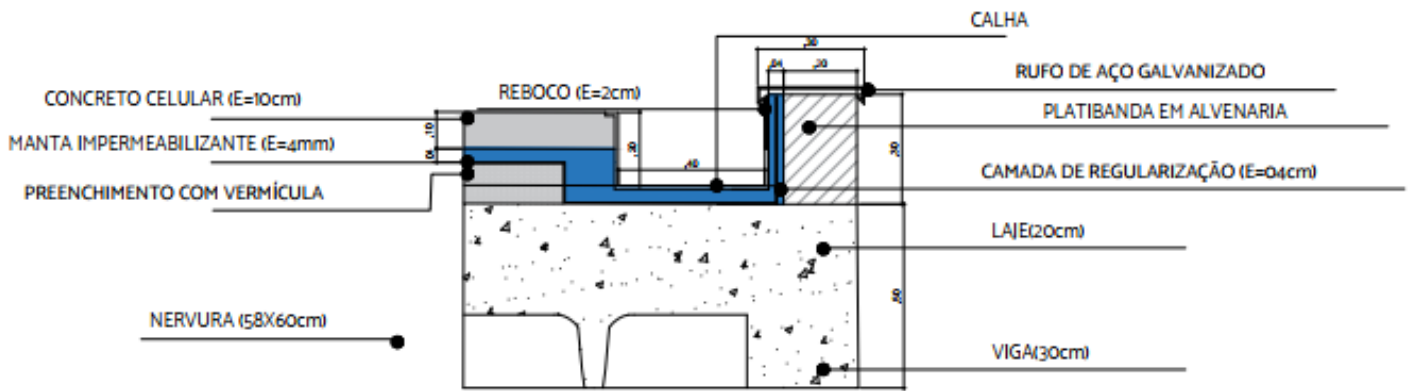

## Detalhe da Laje Nervurada

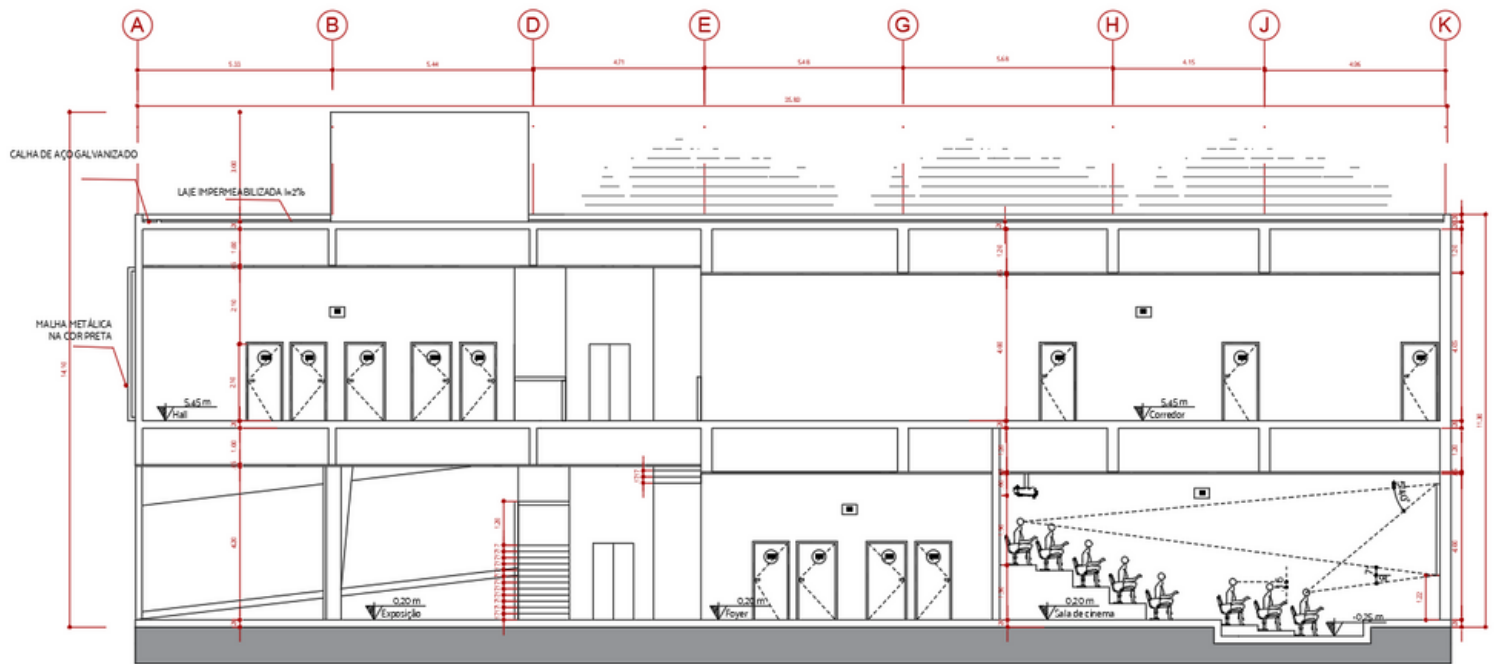

## Corte BB

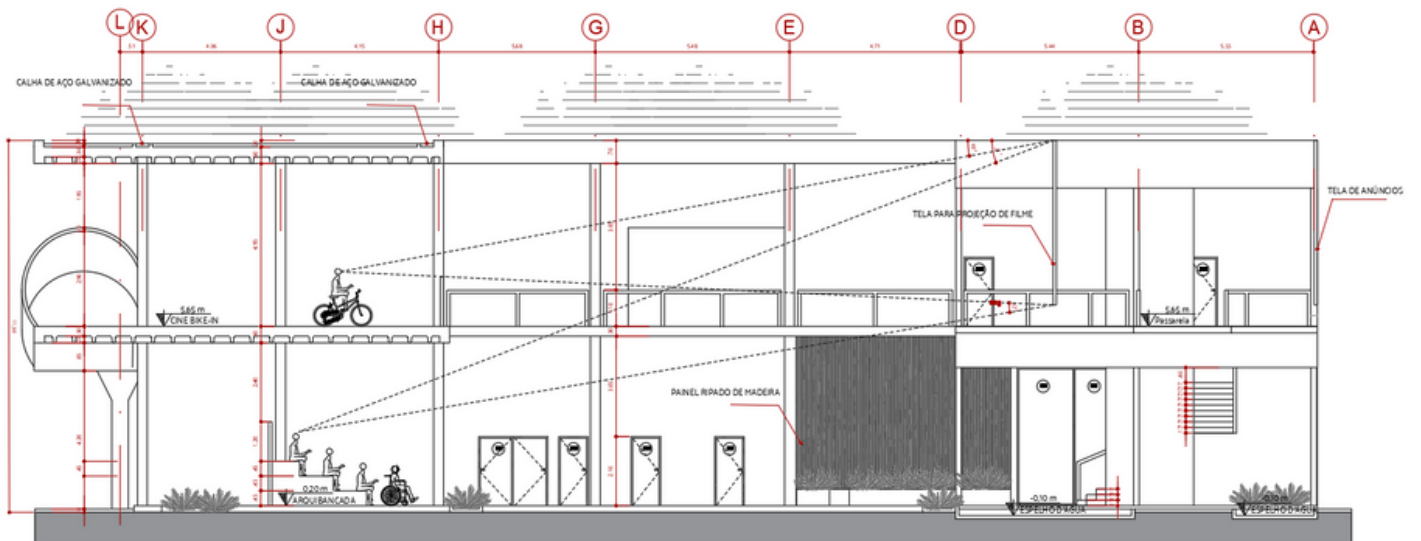

## Corte CC



# ARQUITETURA

EDUARDA SILVA DE MENEZES

 061 982093367

 [dudabrignolarq@gmail.com](mailto:dudabrignolarq@gmail.com)