Set UP

Projetos Educacionais

Sobre a Set Up

A Set Up é uma empresa carioca que desenvolve e assessora projetos educacionais para empresas e universidades.

Sua atuação está focada nas organizações que necessitam do suporte de profissionais experientes e dedicados.

Sobre mim

Daniela Sirigni

Especialista em educação e designer instrucional, graduada em língua portuguesa e literatura brasileira pela UFRJ e pós-graduada em educação pela UERJ, trabalha há 15 anos com educação a distância.

Já desenvolveu projetos de e-learning corporativos para grandes empresas como Citibank, Itaú, Vale, TIM, Petrobras, Oi e muitas outras; e Universidades como PUC-Rio, Ibmec, Estácio, Castelo Branco, UVA (Veiga de Almeida) e FGV (Fundação Getúlio Vargas).

O que a gente faz

- ✓ Desenho instrucional (planejamento pedagógico, desenvolvimento de storyboard, infográficos, E-books, roteiros de vídeo e materiais educacionais).
- ✓ Design Gráfico (desenvolvimento Projetos Gráficos, cursos em Articulate Rise, Storyline e outros softwares de autoria).
- ✓ Material para treinamentos presenciais e trilhas técnicas (plano de aula, apresentações e apostilas).
- ✓ Orientação para o desenvolvimento de produtos educacionais.
- ✓ Análise e acompanhamento da demanda no cliente.
- ✓ Atendimento ao cliente para acompanhamento e validação dos produtos.

Exemplos de trabalhos

Canal Braços Abertos
Desenvolvimento de 80 cursos em Articulate Storyline e cerca de 100 roteiros de vídeo para rodar em celular.

Alguns vídeos disponíveis no Youtube:
https://www.youtube.com/playlist?list=PLgTEgkhyxKoMw7uFtw4a-bg9u5oy78

Exemplos de trabalhos

Cursos Presenciais para Academia do Entretenimento Globo (apostila, apresentação e *handouts*)

- História da Arte
- Narrativa
- História do Audiovisual
- Conceitos Artísticos

Exemplos de trabalhos

Curso Online no formato de vídeo animação:

- Empregabilidade
- Gestão do Tempo

Exemplos de trabalhos

Vídeo whiteboard:

- Internet of Things
- PSIM
- Vídeo Analítico

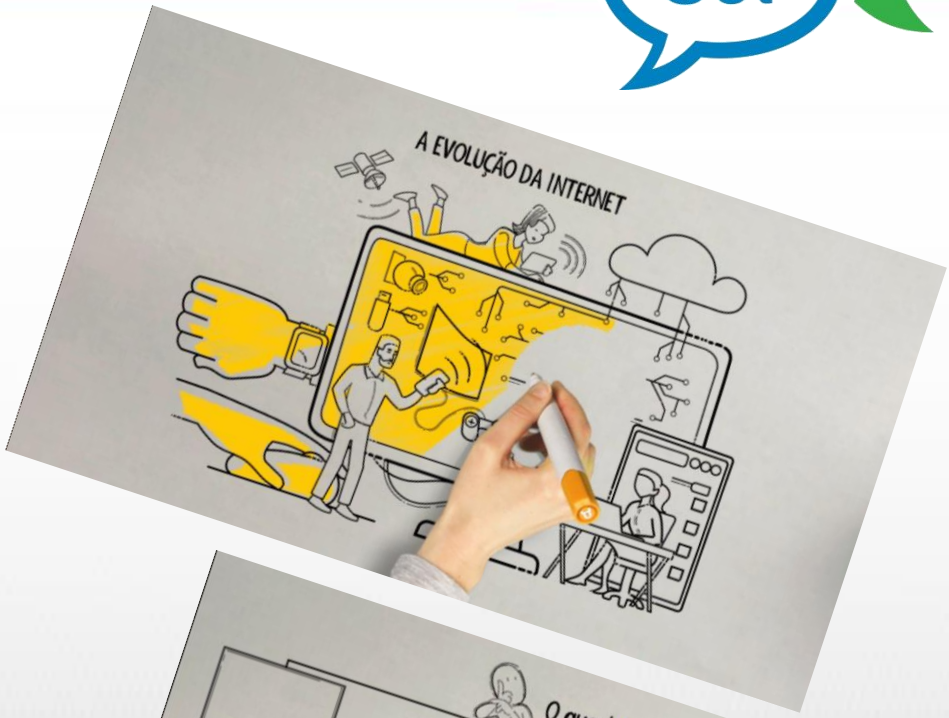

Exemplos de trabalhos

Estácio

- Gestão de vendas
- Planejamento e previsão de vendas
- Como elaborar um TCC
- CPA10
- Competências gerenciais
- Marketing no turismo

Exemplos de trabalhos

Ibmec - MBA em Agronegócio: cursos on-line e apostilas

- Direito do Trabalho
- Estratégia Empresarial
- Gestão de TI
- Inovação e Empreendedorismo
- Aspectos Sanitários
- Direito Ambiental
- Direito do Consumidor e Segurança Alimentar
- Empresa Agrária
- Gestão Socioambiental
- Logística Aplicada ao Agronegócio
- Meio Ambiente e Políticas Públicas
- Negociação e financiamento no agronegócio
- Propriedade agrária e legislação florestal
- Contratos Agrários e Políticas de Financiamento

Contatos

Daniela Sirigni
(21) 98279-8761
daniela.setup@gmail.com