

STHEPHANE
CABELLO

ARQUITEURA E
URBANISMO

STEPHANE FERNANDES GOES CABELLO



✉ STHEPHANECABELLOARQUITETURA@GMAIL.COM

☎ (12) 98319-7924

📷 @ILUSTRA.ARQUITETURA

📍 SÃO SEBASTIÃO-SP

FORMAÇÃO

ARQUITETURA E URBANISMO CENTRO
UNIVERSITARIO MODULO I CARAGUATATUBA-SP

SOFTWARE



INTERMEDIARIO



INTERMEDIARIO



INICIANTE



INTERMEDIARIO

EXPERIENCIAS

JOVEM APRENDIZ
PREFEITURA MUNICIPAL DE SÃO SEBASTIÃO ·
MAR DE 2015 - MAR DE 2017 ·
SÃO SEBASTIÃO, SÃO PAULO, BRASIL ·
PRESENCIAL

ESTAGIÁRIA
PREFEITURA MUNICIPAL DA ESTÂNCIA BALNEÁRIA
DE ILHABELA
SET DE 2017 - AGO DE 2019 ·
ILHABELA, SÃO PAULO, BRASIL · PRESENCIAL

ESTAGIÁRIA
PREFEITURA MUNICIPAL DE SÃO SEBASTIÃO ·
MAI DE 2021 - MAI DE 2023 ·
SÃO SEBASTIÃO, SÃO PAULO, BRASIL ·
PRESENCIAL

ESTAGIÁRIA
ESCRITÓRIO IVAN MACEDO
MAI DE 2023 - JUL DE 2023 ·
CARAGUATATUBA, SÃO PAULO, BRASIL ·
HOME OFFICE

SUMARIO

PROJETO UNIFAMILIAR



PAG. 04

PROJETO SALA DE ESTAR



PAG. 7

PROJETO CEAP



PAG. 9

PROJETO SALAS DE AULA/CEAP

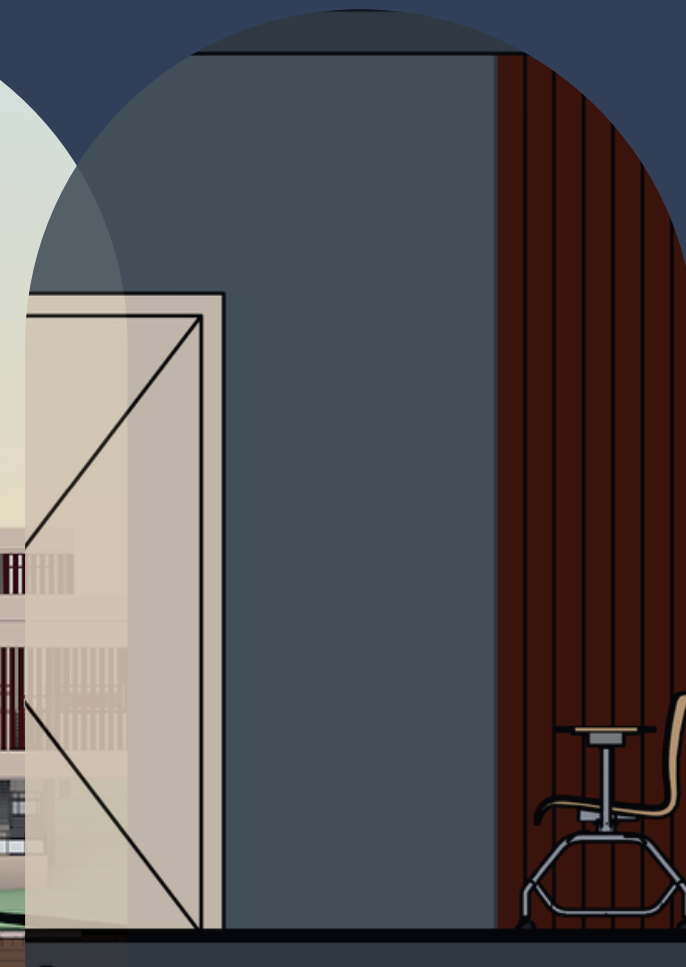

PAG. 14



PROJETO UNIFAMILIAR

Projeto desenvolvido para estudo.
Software: Revit/photoshop



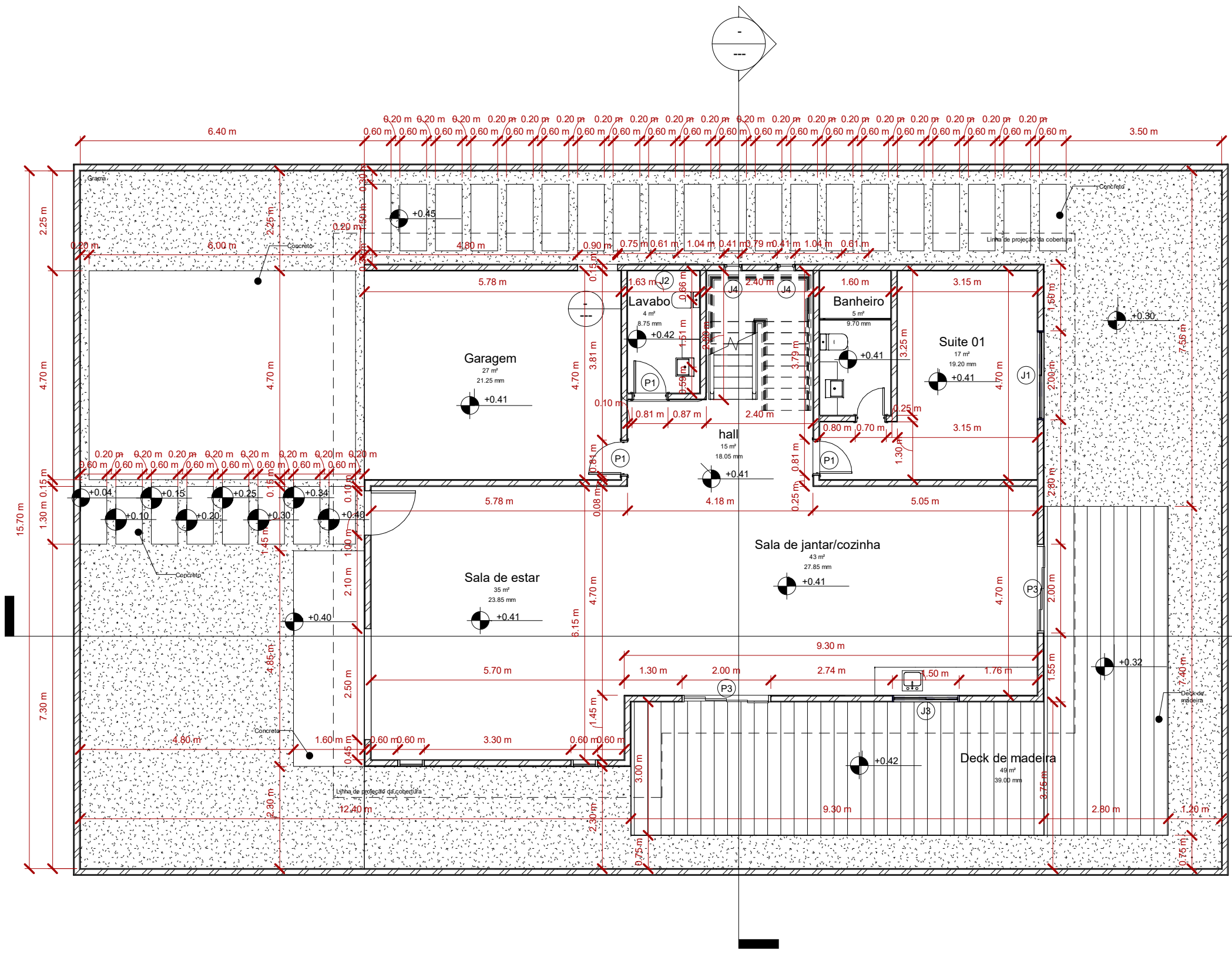

Esquadrias janela				
Marca de tipo	Contagem	Tipo	Altura	Largura

J6	1	250 x 120	1.20 m	2.50 m
J4	4	0406 x 1830mm	1.83 m	0.41 m
J2	4	0610 x 0610mm	0.61 m	0.61 m
J3	1	Correr 1.50 x 1.20	1.20 m	1.50 m
J1	2	Correr 2.00 x 1.20 2	1.20 m	2.00 m

Total geral: 12

Esquadrias Portas	
Marca	Tipo

P7	1,00 x 2,10mm
P3	Porta de correr - 4 venezianas com vidro
P2	0,70 x 2,10 mm
P1	810 x 2110mm

Total geral: 13

1 TERREO
Escala: 1 : 100

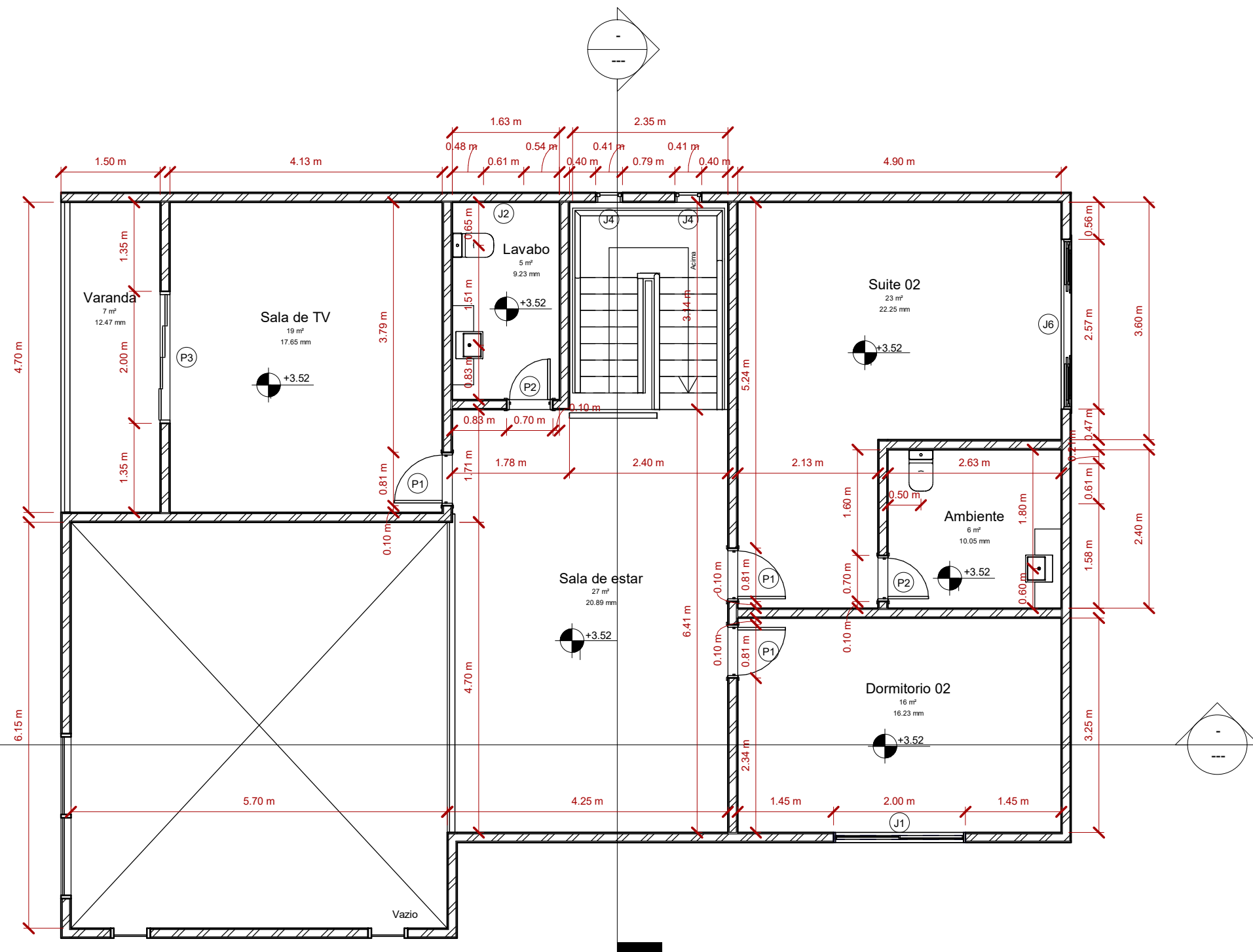

Esquadrias janela				
Marca de tipo	Contagem	Tipo	Altura	Largura
J6	1	250 x 120	1.20 m	2.50 m
J4	4	0406 x 1830mm	1.83 m	0.41 m
J2	4	0610 x 0610mm	0.61 m	0.61 m
J3	1	Correr 1.50 x 1.20	1.20 m	1.50 m
J1	2	Correr 2.00 x 1.20 2	1.20 m	2.00 m

Total geral: 12

Esquadrias Portas	
Marca	Tipo
P7	1,00 x 2,10mm
P3	Porta de correr - 4 venezianas com vidro
P2	0,70 x 2,10 mm
P1	810 x 2110mm

Total geral: 13

1 PAVIMENTO
1 : 75

PROJETO SALA DE ESTAR

Projeto desenvolvido para
estudo em interiores.

Software: Revit

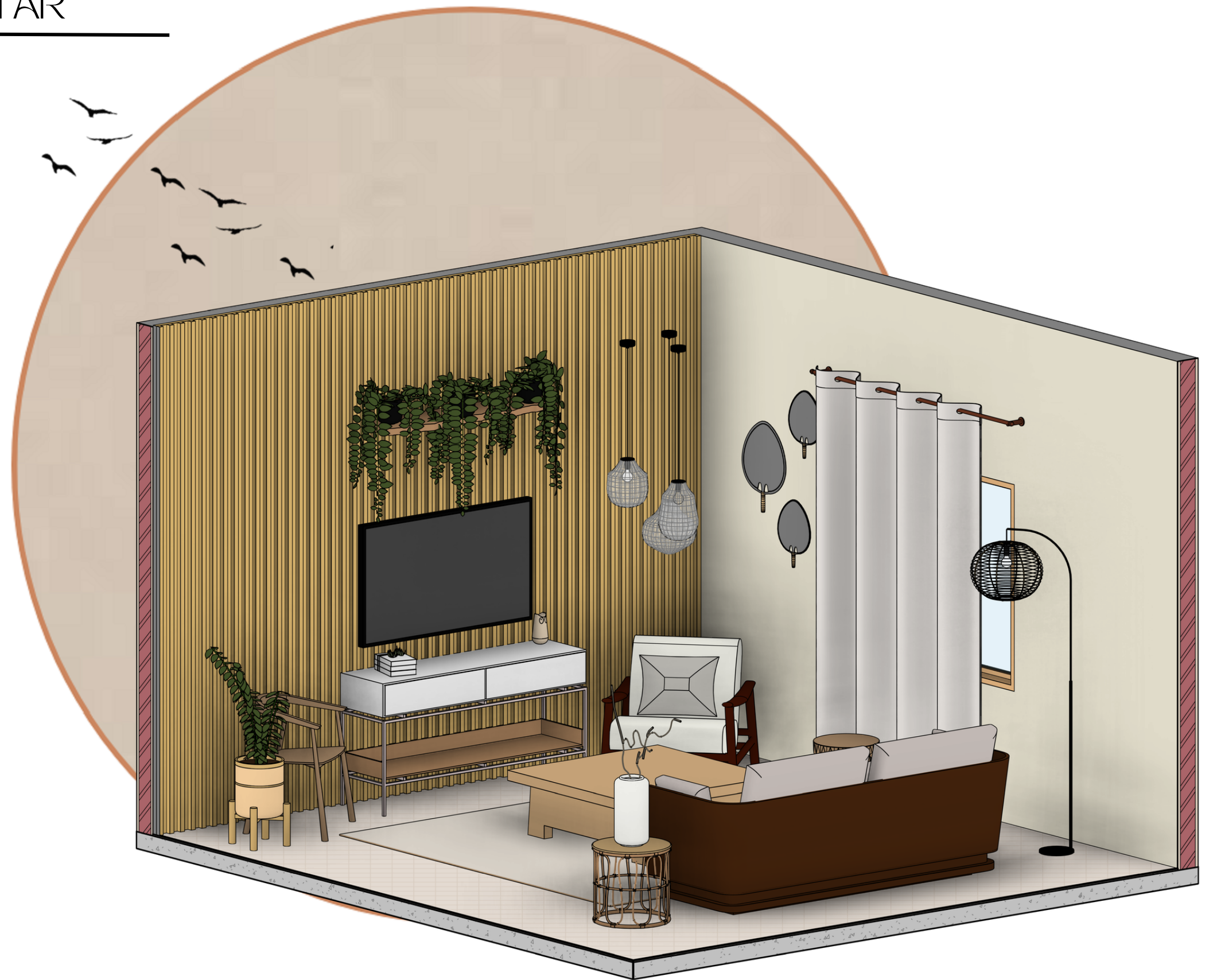



1 **Planta baixa**
1 : 25

Paleta de texturas/cores

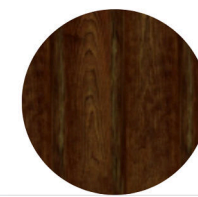

Paleta de texturas/cores

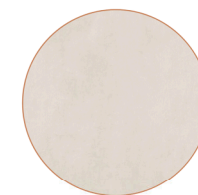
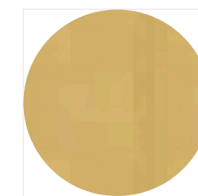

2 **Vista 01**
1 : 50



3 **Vista 02**
1 : 50

CENTRO EDUCACIONAL ARQUEOLOGICO PATROMINIAL -

Trabalho de Curso em Arquitetura e Urbanismo - Aluna: Sthephane Fernandes Goes Cabello
Centro Universitario Modulo - Orientador: Robson Alves Martin

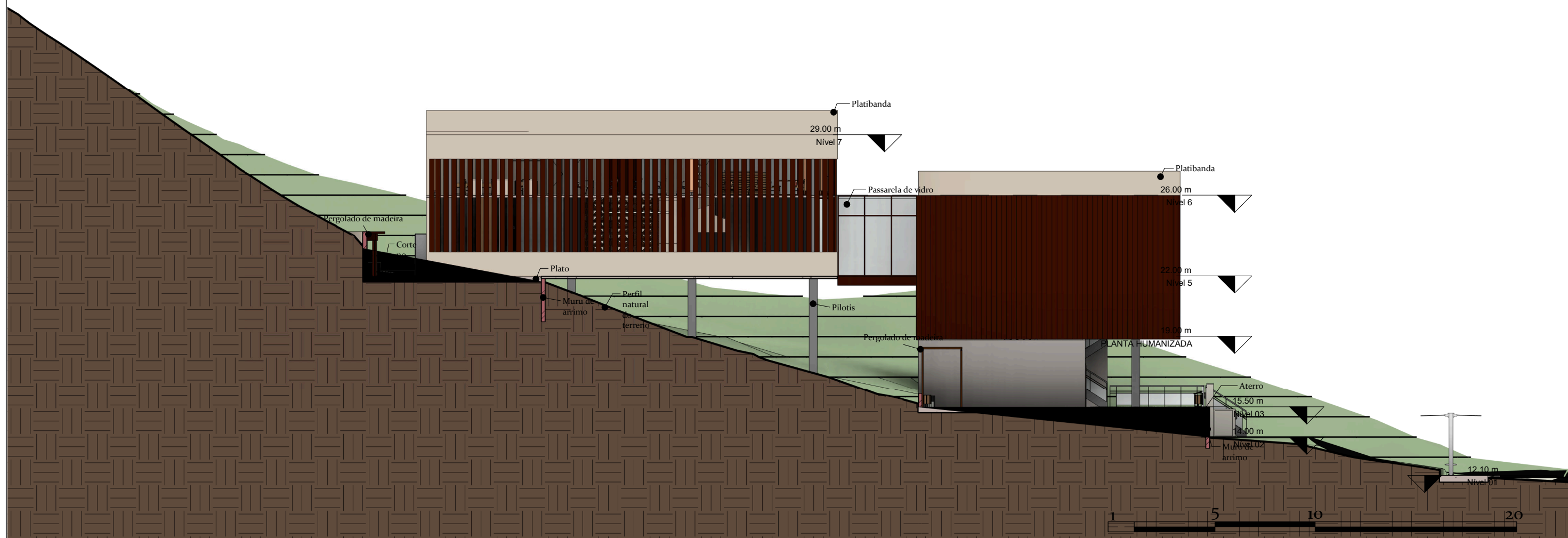
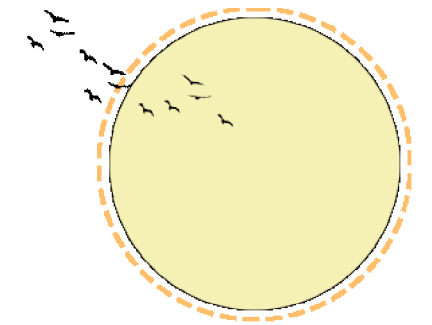

Sthephane Cabello

Projeto salas de aula/CEAP
Software: Revit

CENTRO EDUCACIONAL ARQUEOLOGICO PATROMINIAL -

Trabalho de Curso em Arquitetura e Urbanismo - Aluna: Sthephane Fernandes Goes Cabello
Centro Universitario Modulo - Orientador: Robson Alves Martin

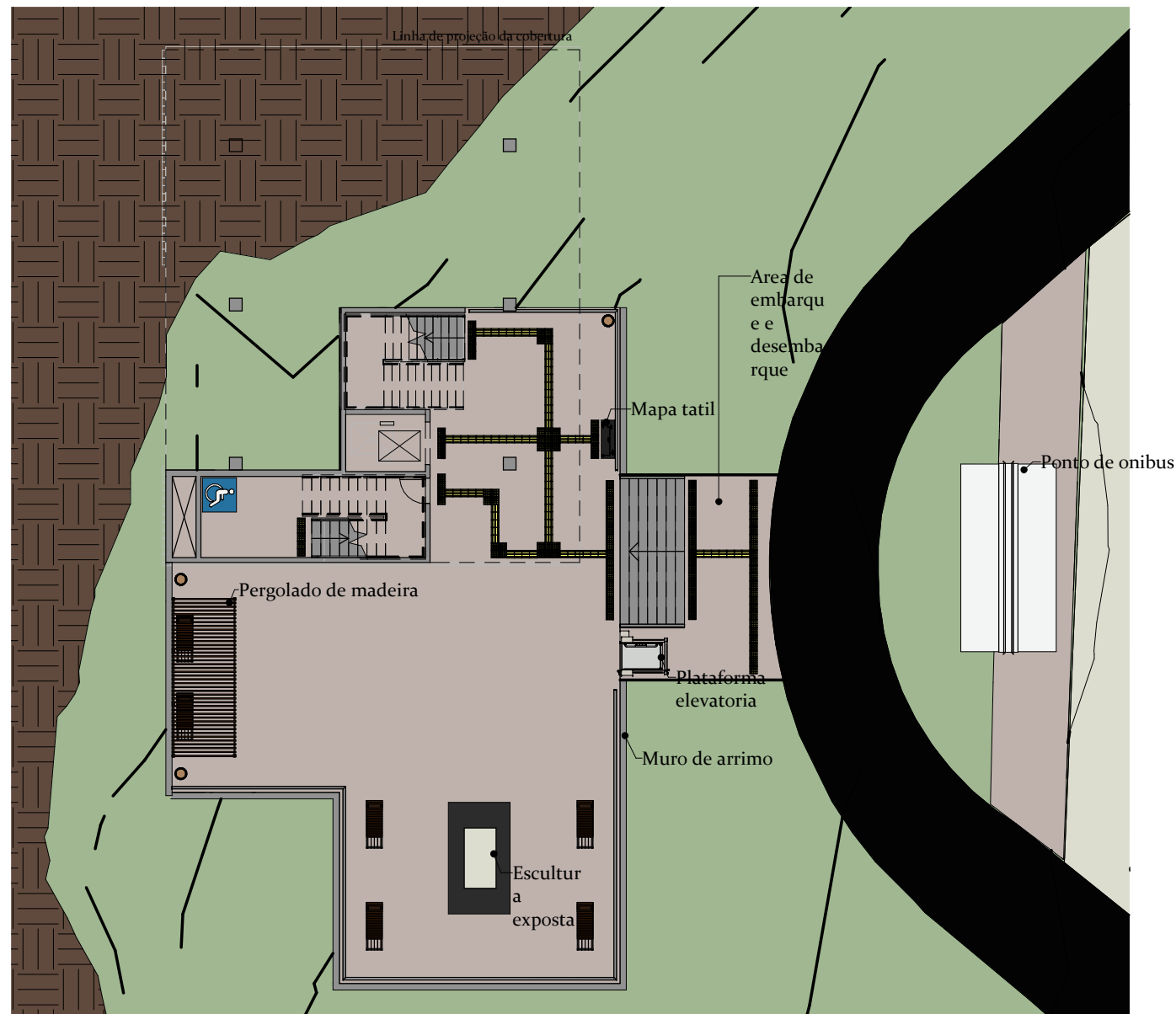

Area de embarque e desembarque - Local destinado a recepção dos visitantes, onde encontra-se piso tátil e mapa tátil para deficientes visuais, uma area de contemplação a natureza e locais de descanso. A entrada do prédio se dá através de uma escada ou elevador.



- Legenda:
- 1 - Recepção
 - 2 - Sala multiuso
 - 3 - Area de exposição
 - 4 - Elevador
 - 5 - Escada

Todo o andar possui piso tátil e um mapa tátil para os deficientes visuais.

Sthephane Cabello

Projeto CEAP
Software: Revit

CENTRO EDUCACIONAL ARQUEOLOGICO PATROMINIAL -

Trabalho de Curso em Arquitetura e Urbanismo - Aluna: Sthephane Fernandes Goes Cabello

Centro Universitario Modulo - Orientador: Robson Alves Martin



Legenda:

- 1 - Recepção
- 2 - Area de espera
- 3 - Banheiro Feminino
- 4 - Banheiro PNE
- 5 - Banheiro Masculino
- 6 - Hall
- 7 - Area de Exposição
- 8 - lojinha
- 9 - Patio externo
- 10 - Mirante
- 11 - Cafe
- 12 - Corredor de saida
- 13 - Limpeza
- 14 - Entrada serviço do cafe
- 15 - Banheiro funcionario Feminino
- 16 - Banheiro Funcionario Masculino
- 17 - Banheiro PNE funcionario
- 18 - Deposito
- 19 - Balcão de informações
- 20 - Escada
- 21 - Plataforma elevatoria

O local possui piso tátil em todo pavimento e mapa tátil em alguns pontos para deficientes visuais. Conta com banheiro acessível para funcionarios e visitantes

PLANTA HUMANIZADA -

1 Mezanino 1 pav
1 : 200

Sthephane Cabello

Projeto CEAP
Software: Revit

CENTRO EDUCACIONAL ARQUEOLOGICO PATROMINIAL -

Trabalho de Curso em Arquitetura e Urbanismo - Aluna: Sthephane Fernandes Goes Cabello
Centro Universitario Modulo - Orientador: Robson Alves Martin

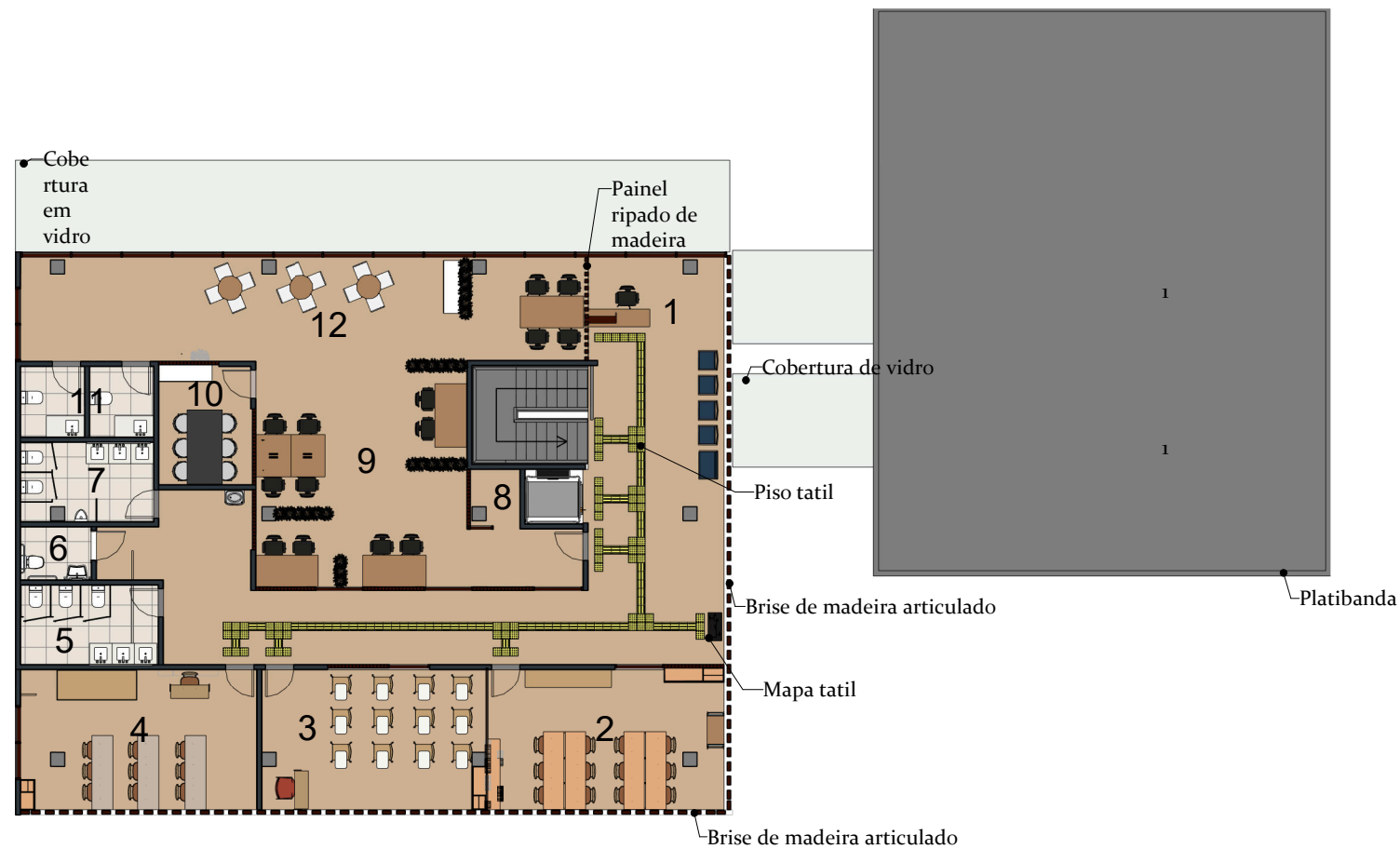

PLANTA HUMANIZADA - 2

1 pav
1 : 200

Legenda:

- | | |
|-----------------------|-------------------------|
| 1 - Recepção | 7 - Banheiro Masculino |
| 2 - Sala de aula | 8 - Deposito |
| 3 - Sala de aula | 9 - Area administrativa |
| 4 - Sala de aula | 10 - Sala de Reunião |
| 5 - Banheiro feminino | 11 - Banheiros |
| 6 - Banheiro PNE | 12 - cafe |

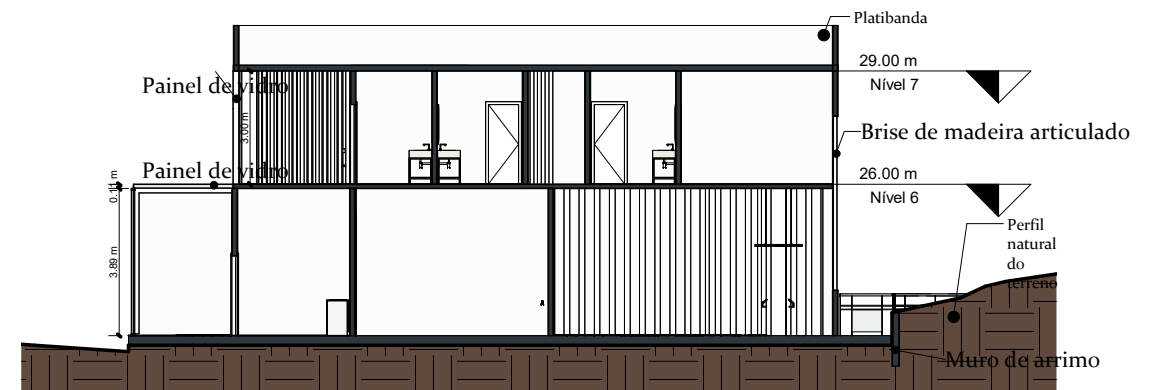

2 Corte CC
1 : 200

O local possui piso tatil em todo pavimento e mapa tatil em alguns pontos para deficientes visuais.
Conta com banheiro acessivel para funcionarios e visitantes

Sthephane Cabello

Projeto CEAP
Software: Revit

CENTRO EDUCACIONAL ARQUEOLOGICO PATROMINIAL -

Trabalho de Curso em Arquitetura e Urbanismo - Aluna: Sthephane Fernandes Goes Cabello

Centro Universitario Modulo - Orientador: Robson Alves Martin

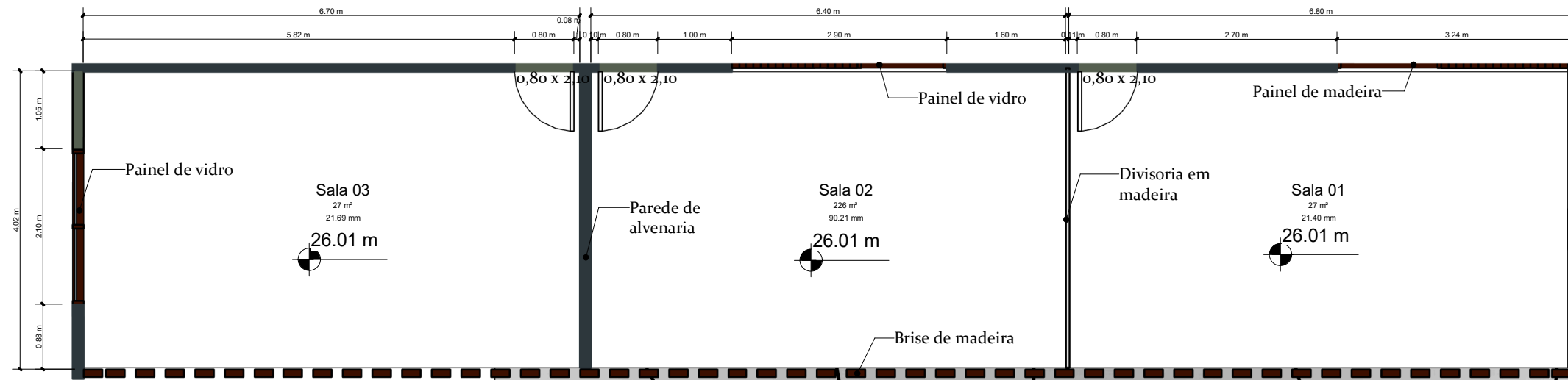

Nesta area educacional dispõe de 3 salas de aula, onde serão ministratos cursos voltados a todo tipo de publico, desde a profissionais da area, a novos ingressantes.

A sala numero 01 é destinada a pesquisa e um pouco do acervo do Sitio Arqueologico, onde dispõe de documentos, livros, dentre outros.

Na sala numero 2 é local mais expositiva, onde o professor discute mais sobre o tema. A sala de numero 3 é mais pratica, um laborativo destinado ao contato maior com vestigios e seu entendimento.

1

PLANTA BAIXA

1 : 75

3D sala 03

s/esc

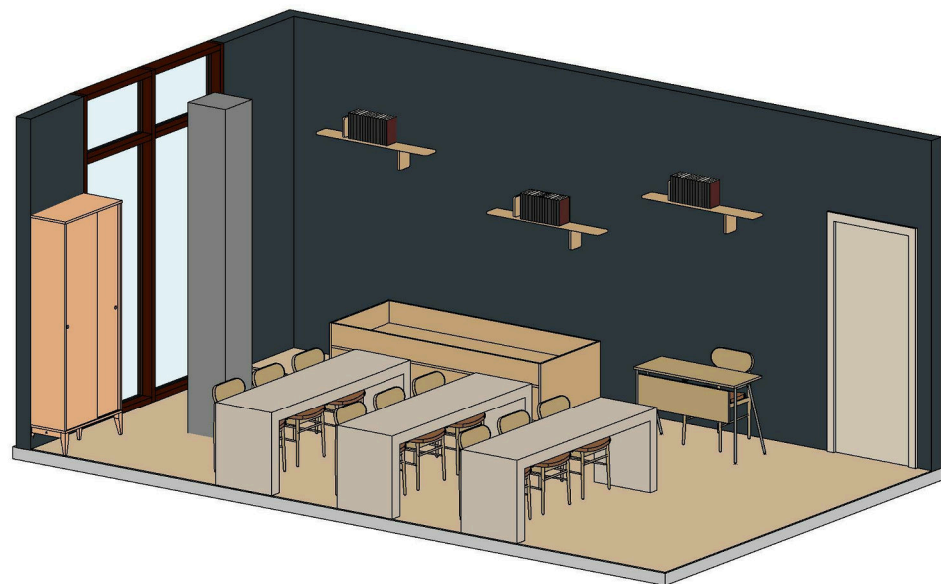

3D sala 02

s/esc

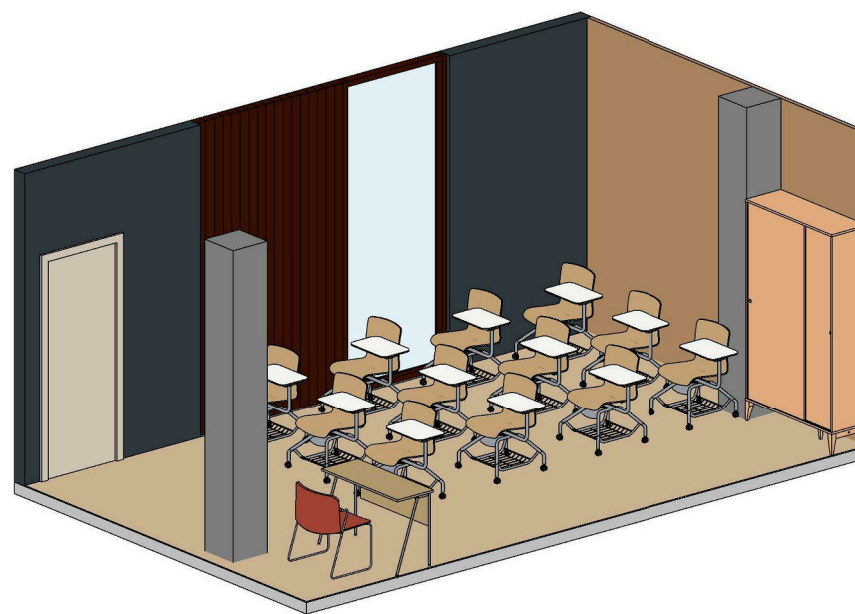

3D sala 01

s/esc

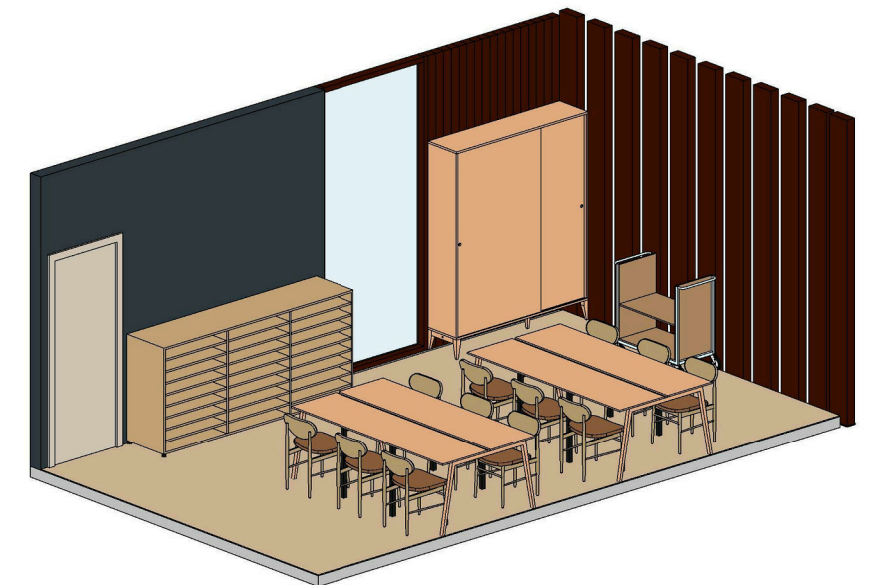

Sthephane Cabello

Projeto salas de aula/CEAP

Software: Revit

CENTRO EDUCACIONAL ARQUEOLOGICO PATROMINIAL -

Trabalho de Curso em Arquitetura e Urbanismo - Aluna: Sthephane Fernandes Goes Cabello
Centro Universitario Modulo - Orientador: Robson Alves Martin

Planta de layout - tipo 02

ESC: 1:75

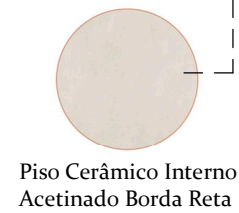

Vista 02

ESC: 1:75

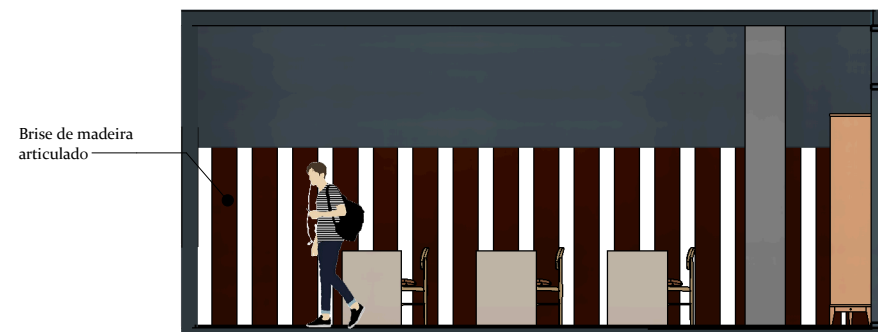

Vista 02

ESC: 1:75

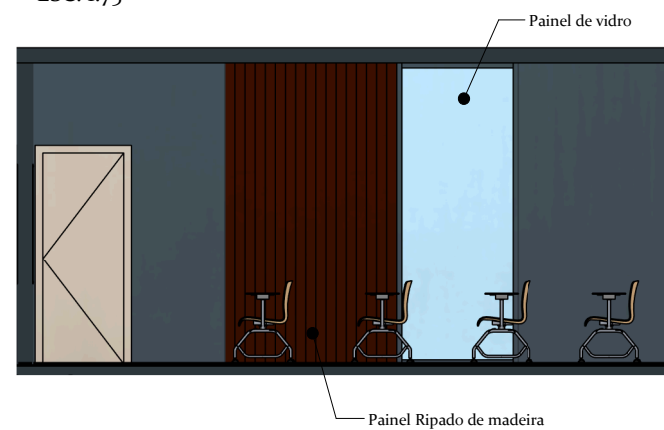

Vista 03

ESC: 1:75

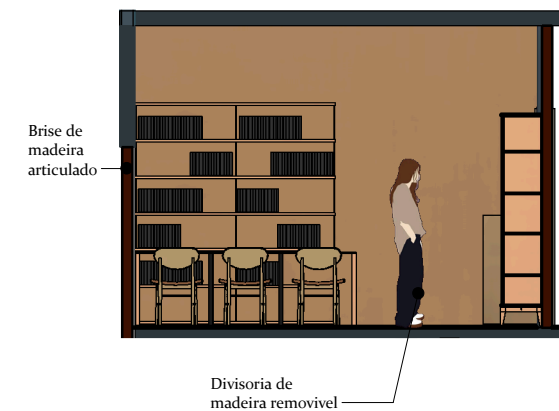

Sthephane Cabello

Projeto salas de aula/CEAP
Software: Revit