

The background of the image shows a tall building under construction, completely encased in a complex network of metal scaffolding. The building's facade is a bright yellow color, which stands out against the blue sky. The scaffolding is made of dark metal poles and cross-braces, creating a dense grid-like pattern around the structure.

# MESS

**SERVIÇOS EM ENGENHARIA E SEGURANÇA DO TRABALHO**

**Marcus Lemos da silva Eng. civil e de segurança do trabalho. CREA/RS:239060.**

**E-mail: [eng.marcusls@gmail.com](mailto:eng.marcusls@gmail.com) .**

**Watts: 53 984345307**

# APRESENTAÇÃO

Marcus Lemos da Silva, Brasileiro, natural de Pelotas - RS. Eng. Civil e de segurança do trabalho. CREA: RS 239060. Registrado na AJG - Sistema Assistência Judiciária Gratuita e Sistema de Assistência Judiciária da Justiça do Trabalho. Atuando na área de técnico em segurança do trabalho e prestando serviços até a presente data que me tornei engenheiro de segurança do trabalho, onde comecei além de serviços como técnico também realizar laudos, assessoria e demais atribuições que o engenheiro de segurança esta apto.

Hoje trabalho como Engenheiro civil e de segurança do trabalho, com prestação de serviços em engenharia civil e engenharia de segurança do trabalho. Realizo fiscalizações nas empresas e frentes de serviços, emitir relatórios de não conformidades e sugestões, acompanhamento de perícias técnicas como auxiliar técnico e defesas técnicas (trabalhistas e jurídicas), treinamentos de NR's 05, 10, 18, 20, 33, 35, TPCI, e de acordo com o risco ou função, elaboração de PCMAT, PPRA, PPCI e demais procedimentos de saúde e segurança do trabalho, auditorias. Emissão de laudos como PPP, LTCAT, PPRA, PGR, GHE, LAUDOS ESTRUTURAIS, ADEQUAÇÕES DE MÁQUINAS, ANÁLISES ERGONOMICA DO TRABALHO. Todo serviço em engenharia, projetos (elétricos, hidráulicos, estruturais, arquitetônico), fiscalizações de obras, execução, habite se, desmembramento, acompanhamento técnico, avaliações de edificações (imoveis) e demais serviços de engenharia.

Estou trabalhando na área de saúde e segurança do trabalho prestando serviços e assessorando as empresas tanto na implantação de Normas regulamentadoras e melhorias da segurança laboral da empresa e parecer e acompanhamento técnico em perícias, fiscalizações do Ministerio do Trabalho e Emprego e Ministerio público desde 2007 em diversos ramos de atividades econômicas.

# OBJETIVO

Proporcionar um ambiente laboral seguro, manter a saúde da empresa em relação a segurança do trabalho, seguindo a legislação vigente. Sempre com foco na melhoria constante sendo preventivo no presente visando um melhor trabalho para o futuro.

Utilizando meios e sistemas de avaliações, treinamentos, capacitações, laudos, análises, programas através da avaliação do ambiente laboral de forma preventiva eliminando ou neutralizando os riscos.

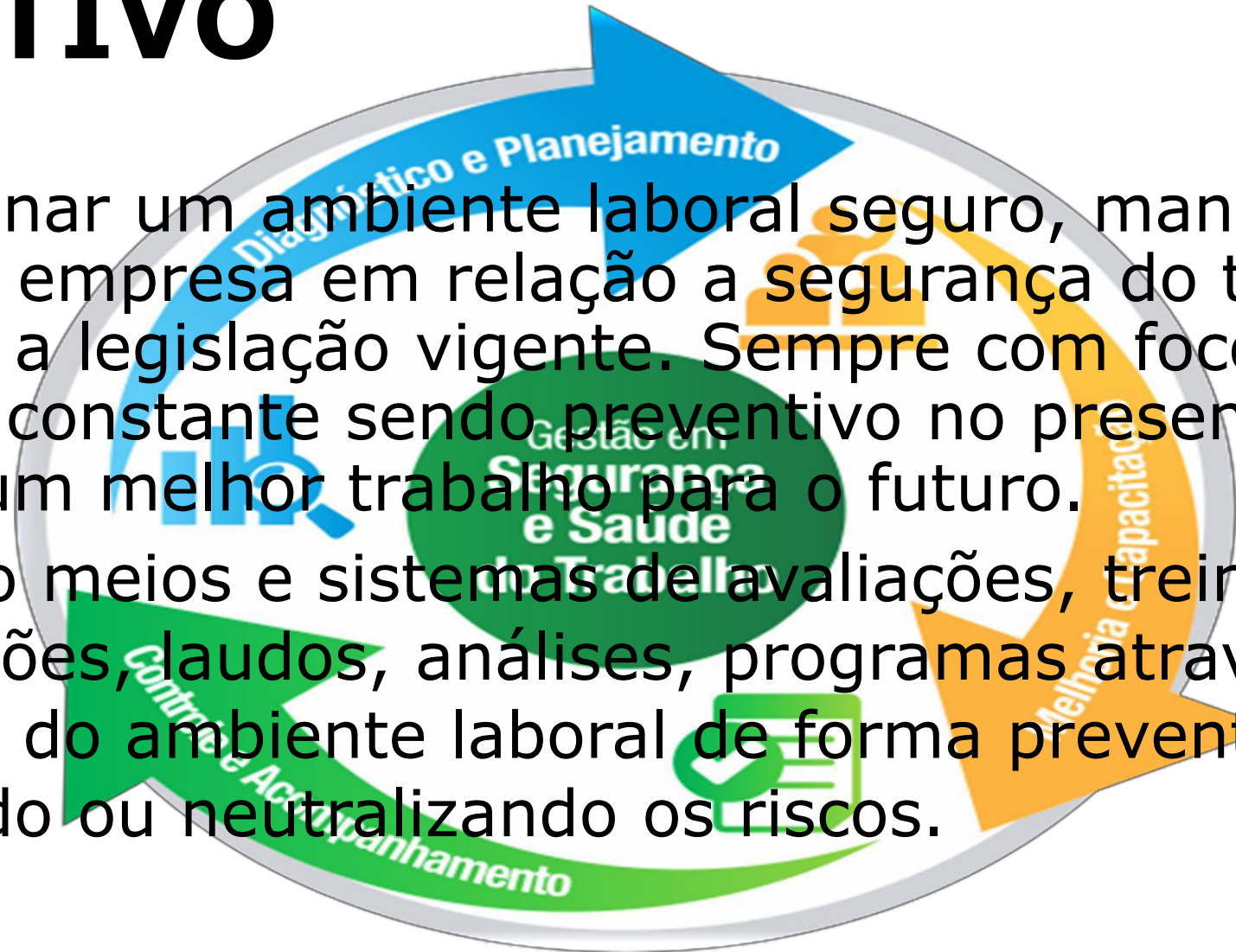

# METODOLIGIAS E NORMATIVAS

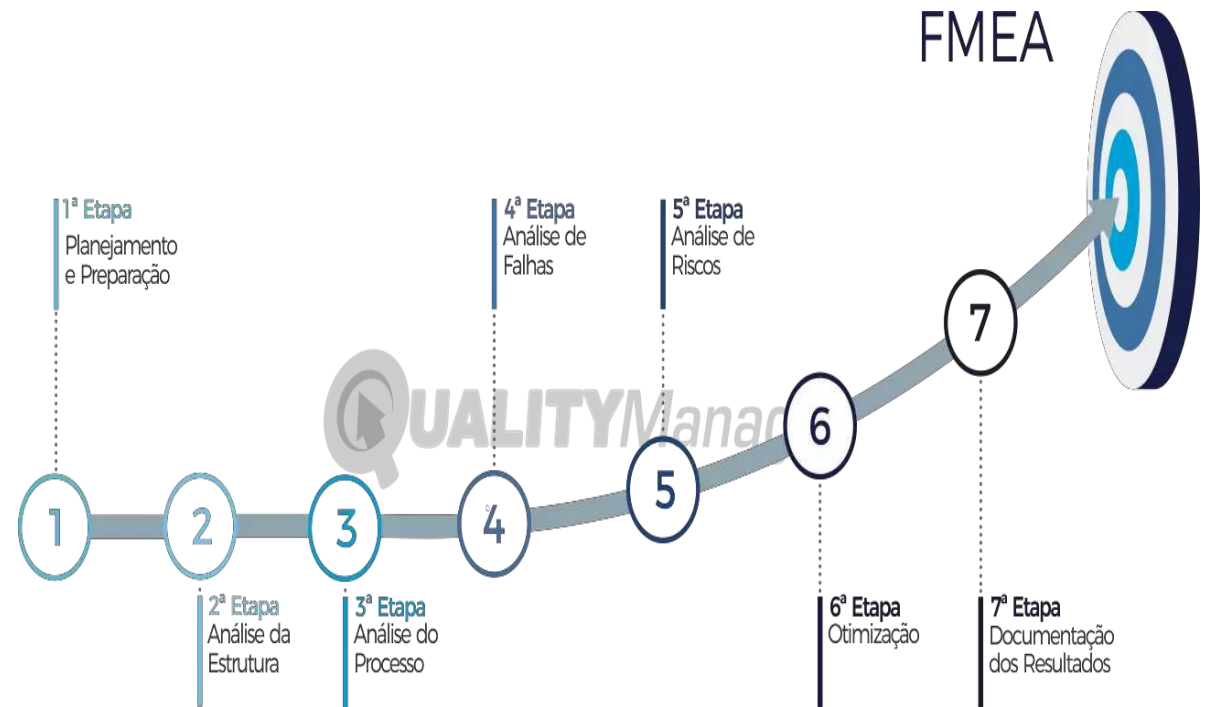
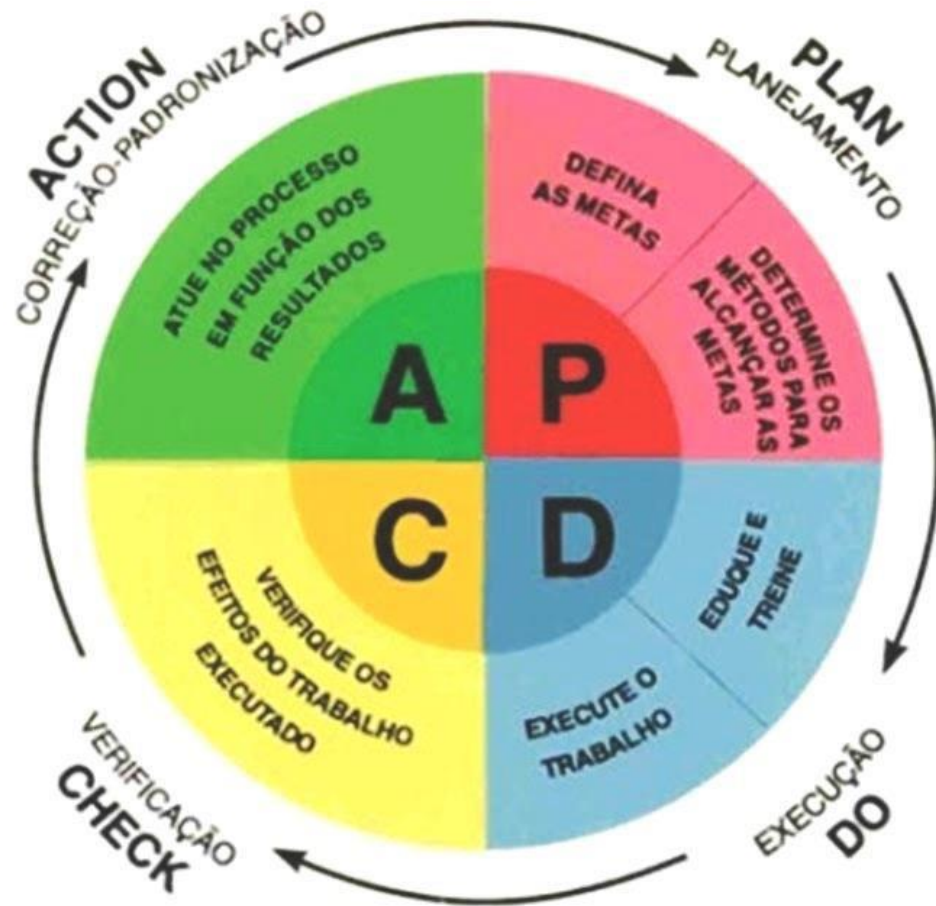

# METODOLIGIAS E NORMATIVAS

- NBR'S;
- ISO'S;
- ABNT'S;
- NR'S
- HAZOP;
- MATRIZ SWOT;
- FMEA.



Normas Regulamentadoras



9001

## Figura 5.10: Modelo de planilha HAZOP

Nome:		FMEA de processo		FMEA nº 001/09	
Número:		Responsável de projeto		Página 01/01	
Data de trabalho:		Preparado por		Data __/__/__ - Revisão 00/00	
Parâmetro	Desvio	Causas	Efeitos	Observações e recomendações	

De Cicco; Fantazzini, 2003



ASSOCIAÇÃO  
BRASILEIRA  
DE NORMAS  
TÉCNICAS

# ASSESSORIA

- INSPEÇÕES AMBIENTAIS;
- MEDIÇÕES;
- ANÁLISE;
- AUDITORIAS;
- TREINAMENTOS
- ACOMPANHAMENTO EM PERICIAS E CAUSAS TRABALHISTAS;
- GERENCIAMENTO DE OBRAS E PROJETOS;
- EXECUÇÃO DE OBRAS;
- INSPEÇÕES TÉCNICAS;



Marcus Lemos da silva Eng. civil e de segurança do trabalho.  
CREA/RS:239060. E-mail: [eng.marcusls@gmail.com](mailto:eng.marcusls@gmail.com) . Watts: 53  
984345307

# TREINAMENTOS

RISCOS AMBIENTAIS;  
NR 05 - CIPA;  
NR 06 - EPI'S  
NR 10 - SEG. INST. ELÉTRICAS  
NR 11 - TRANSPORTE, ARMAZENAGEM E  
MANUSEIO DE MATERIAIS;  
NR 12 - MAQUINAS E EQUIPAMENTOS;  
NR 13 - CALDEIRAS;  
NR 18 - CONSTRUÇÃO CIVIL;  
NR 20 - LIQUIDOS E COMBUSTIVEIS  
INFLAMÁVEIS;  
NR 33 - SEG. EM ESPAÇOS CONFINADOS;  
NR 35 - TRABALHO EM ALTURA;  
BRIGADA DE INCÊNDIO.  
MÁQUINAS EM GERAL

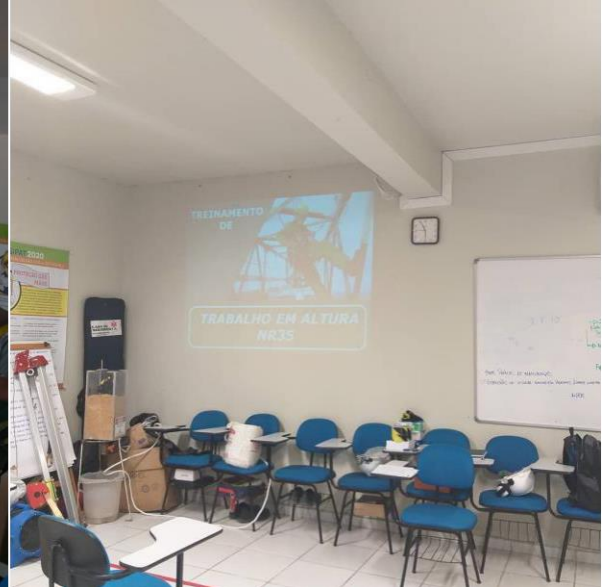

Marcus Lemos da silva Eng. civil e de segurança do trabalho.  
CREA/RS:239060. E-mail: [eng.marcusls@gmail.com](mailto:eng.marcusls@gmail.com) . Watts: 53  
984345307

# LAUDOS E PROGRAMAS

- PRG ;
- TIR;
- LTCAT;
- PPP;
- PPR;
- APR;
- PET;
- PT;
- PPA;
- INSALUBRIDADE;
- PERICULOSIDADE;
- ESPAÇOS CONFINADOS;



# PROJETOS

- CIVIS - ARQUITETÔNICOS E ESTRUTURAIS;
- LINHAS DE VIDA;
- PONTOS DE ANCORAGEM;
- ADEQUAÇÕES DE MAQUINAS;
- MECÂNICOS;
- PMOC;
- PPCI;
- SPDA;
- FOTO VOLTAICOS;



Marcus Lemos da silva Eng. civil e de segurança do trabalho.  
CREA/RS:239060. E-mail: [eng.marcusls@gmail.com](mailto:eng.marcusls@gmail.com) . Watts: 53  
984345307