

Portifólio criativo

DESIGNER DE  
*Luciane Procópio*  
INTERIORES

# LUCIANE PROCÓPIO

*Designer de Interiores*

## APRESENTAÇÃO

Me chamo Luciane, tenho 36 anos de idade, casada e sou formada em Design de Interiores à um ano, pela Universidade Luterana do Brasil (ULBRA) de Canoas RS.



# PORQUE DESIGN?

Sempre gostei muito da parte criativa, de desenhar mesmo, a mão ou no software é a parte que mais me encanta.

Trazer a ergonomia, praticidade e funcionalidade junto com a beleza e harmonia no espaço, é maravilhoso!

A seguir apresento alguns dos meus trabalhos profissionais aprovados.



# SUMÁRIO

Apresentação.....	pág. 1
introdução.....	pág. 2
Projeto 1.....	pág. 04 a 11
Projeto 2.....	pág. 12 a 17
Projeto 3.....	pág. 18 a 22
Projeto 4.....	pág. 23 a 34
Considerações finais.....	pág. 35

# PROJETO

LOJA DE PRODUTOS NATURAIS

Entregue, aprovado e executado.

A loja está em funcionamento desde 2021.





ANTES

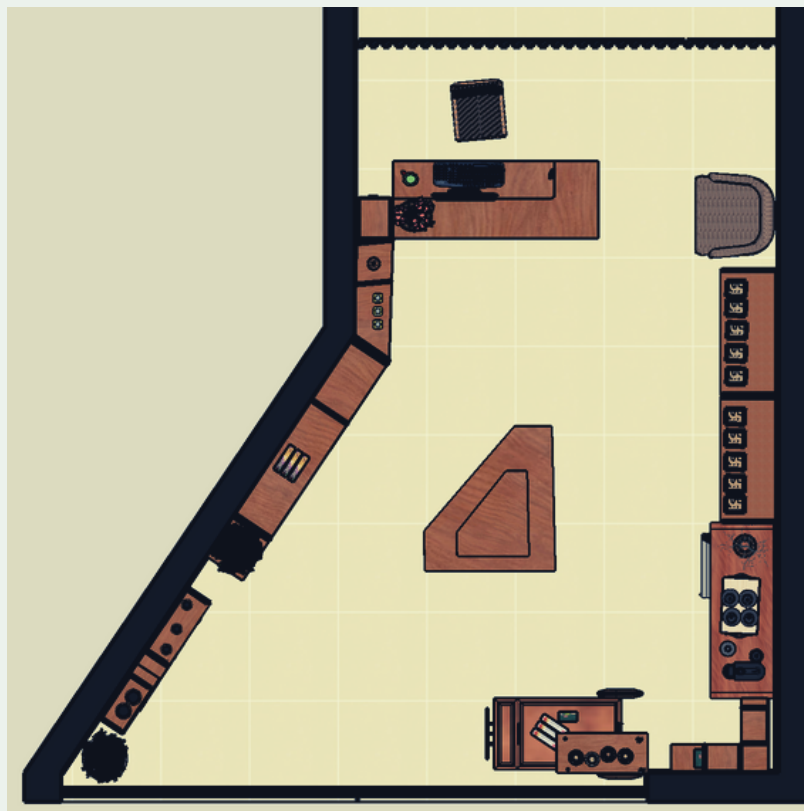

PROJETO

# PROJETO DE INTERIORES E FACHADA

COMERCIAL

O desafio além de ter sido o primeiro projeto, foi comercial: uma nova loja de produtos naturais, em Itapema SC.

O projeto foi feito totalmente a distância. O projeto foi todo sob medida, com todo o cuidado foi colocado tudo que precisava com uma boa circulação e funcionalidade.

# FACHADA



PROJETO

EXECUTADO

# PROJETO COMERCIAL



# DE TALHAMENTO

## LOJA DE PRODUTOS NATURAIS

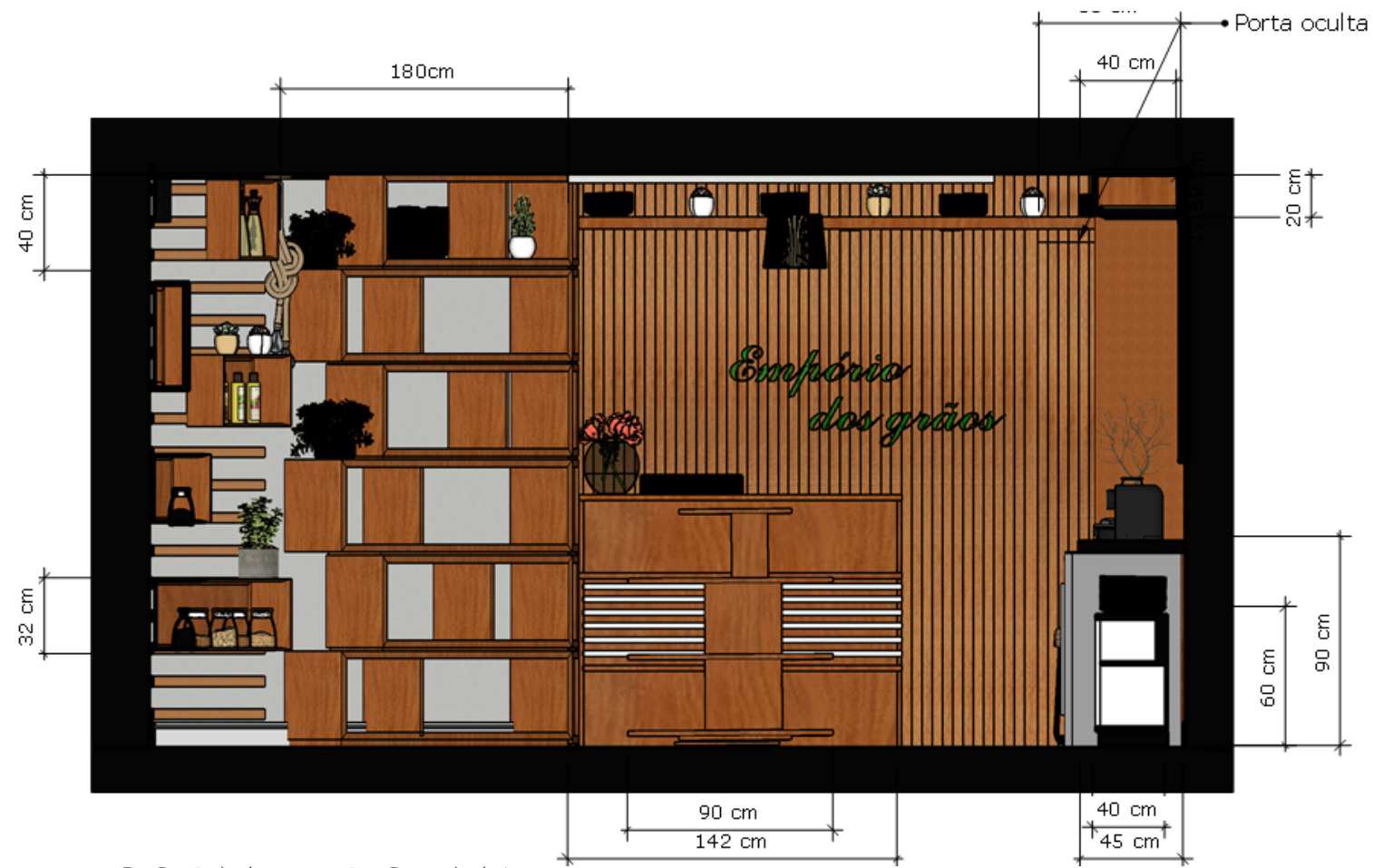

CORTE FRONTAL



CORTE LATERAL ESQUERDO



# PROJETO COMERCIAL



# DE TALHAMENTO

## LOJA DE PRODUTOS NATURAIS

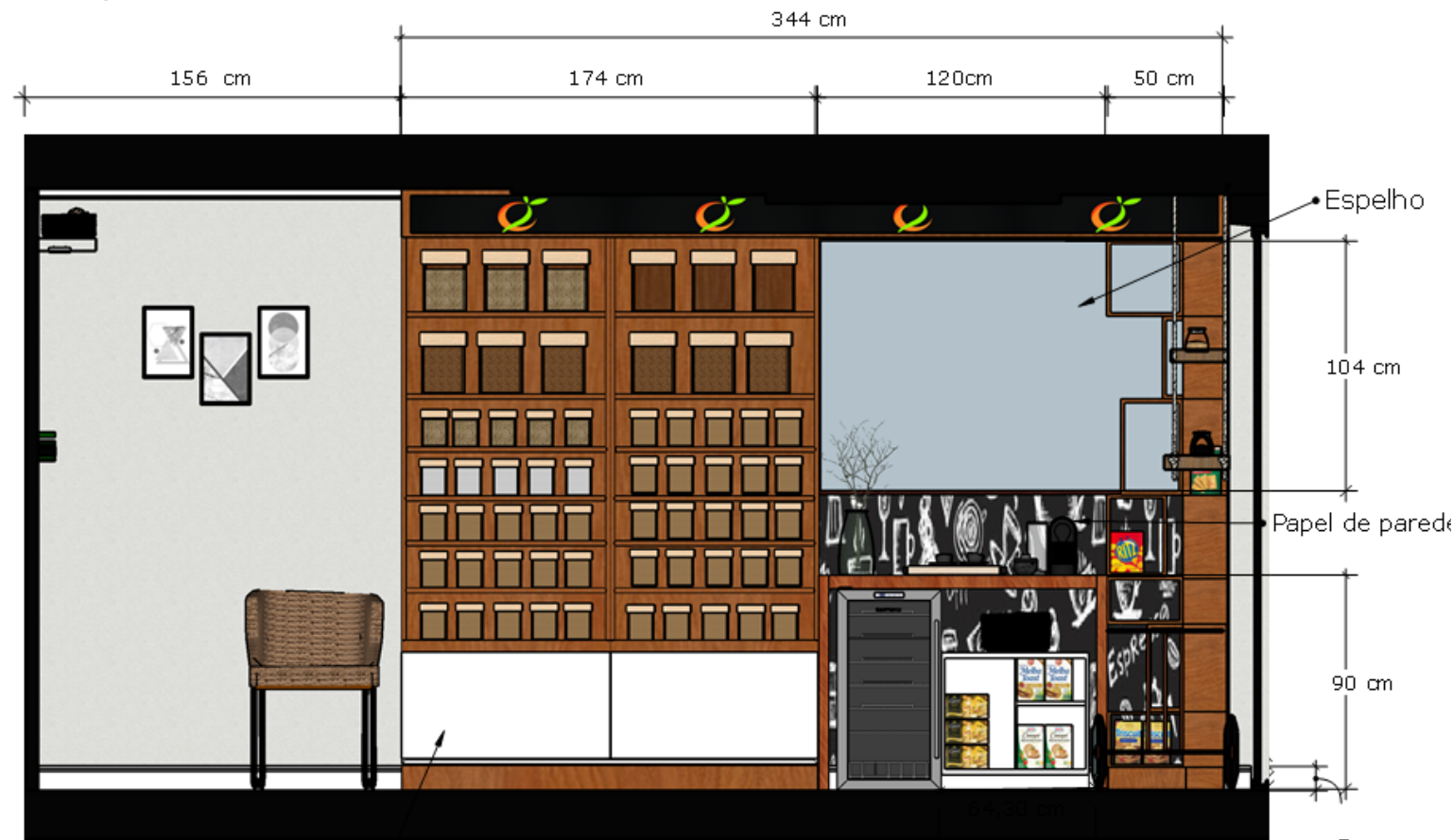

**CORTE LATERAL DIREITO**

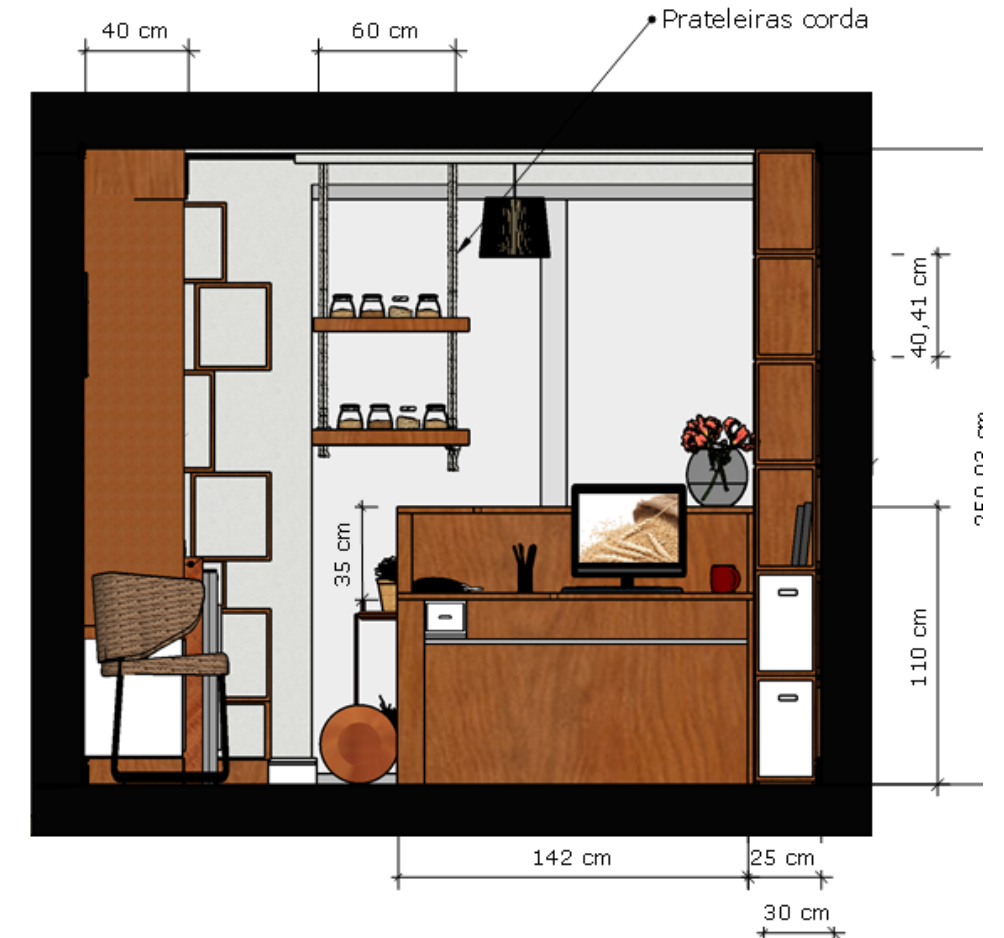
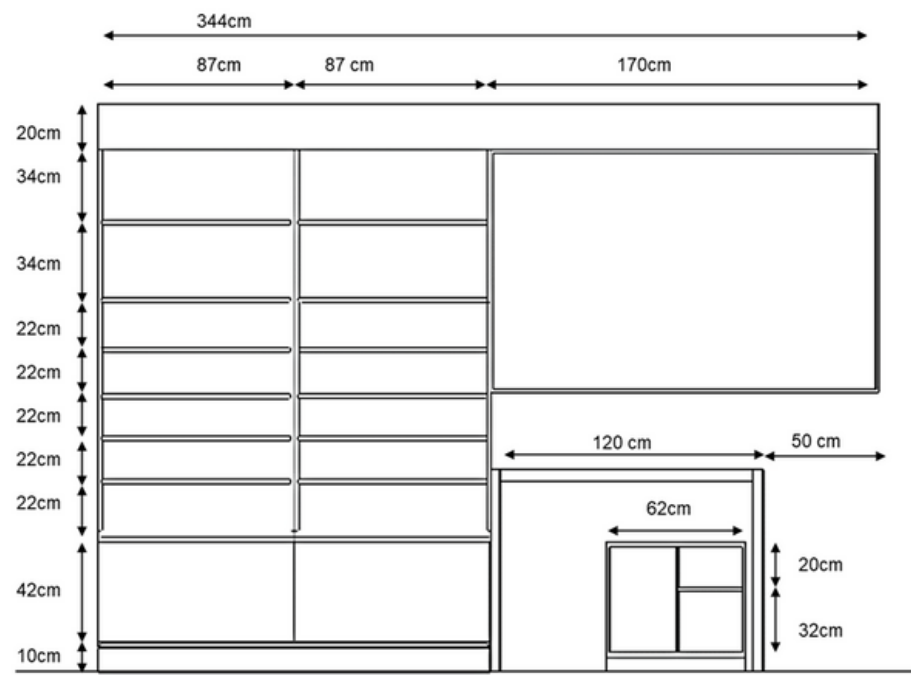

**CORTES POSTERIORES**

# PROJETO EXECUTADO

LOJA DE PRODUTOS NATURAIS

*das Grãos*



# PROJETO



ESPAÇO FEMININO

Entregue e aprovado.  
Projeto em andamento.



# PROJETO DE INTERIORES COMERCIAL

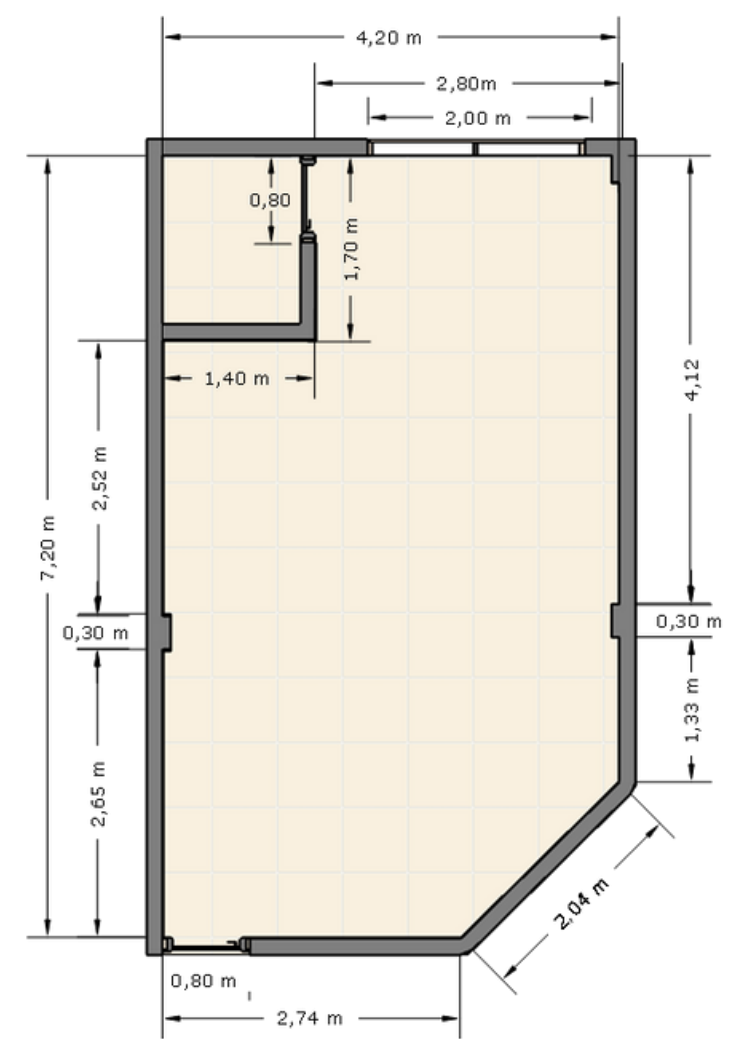

PB antes

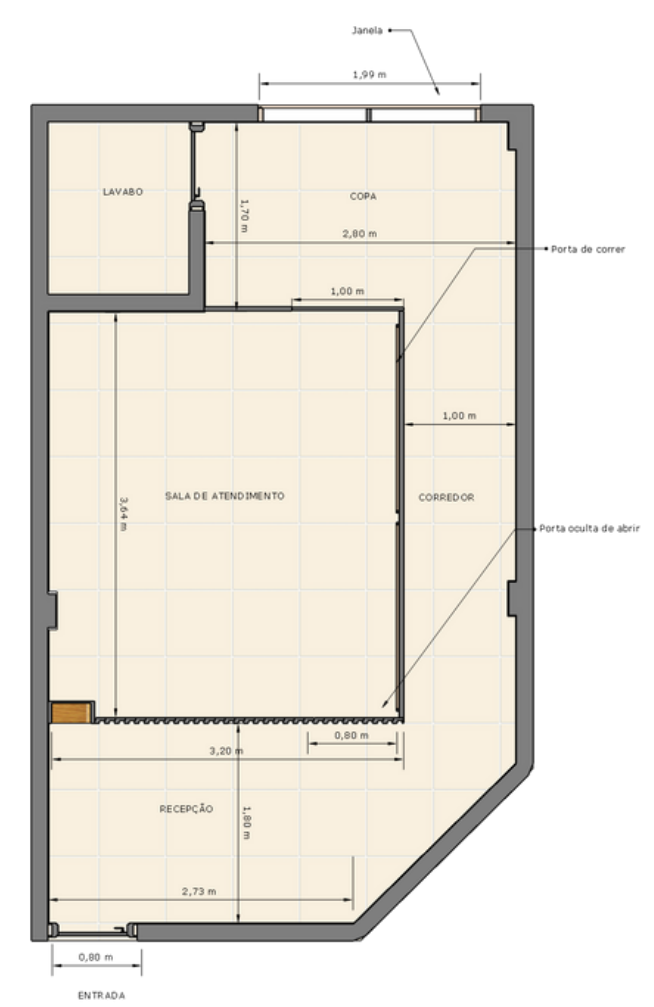

PB construída

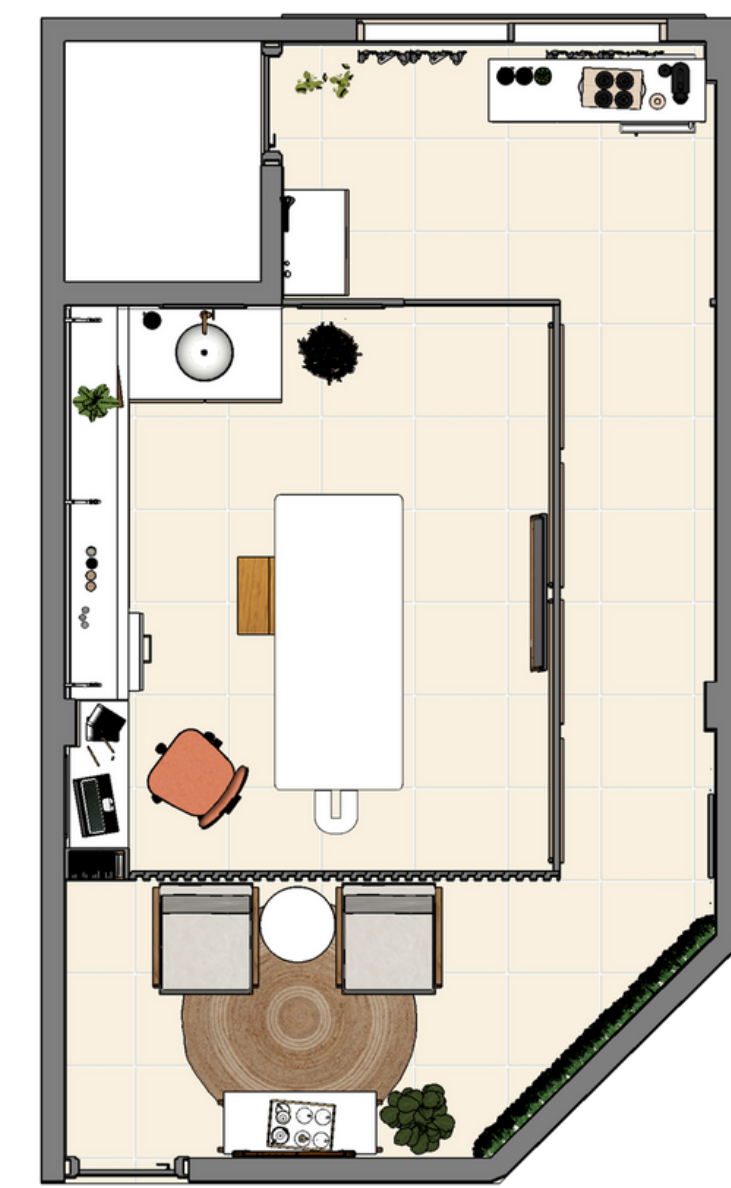

PB humanizada

Projeto feito para uma sala de depilação e procedimentos de beleza.

# RECEPÇÃO



# SALA DE PROCEDIMIENTOS



# COPA



# DETALHAMENTO



Corte recepção

Corte da sala toda

Corte copa

# PROJETO 03

QUIOSQUE

Entregue e aprovado.  
Projeto em andamento.



# PROJETO DE MARCENARIA RESIDENCIAL

19

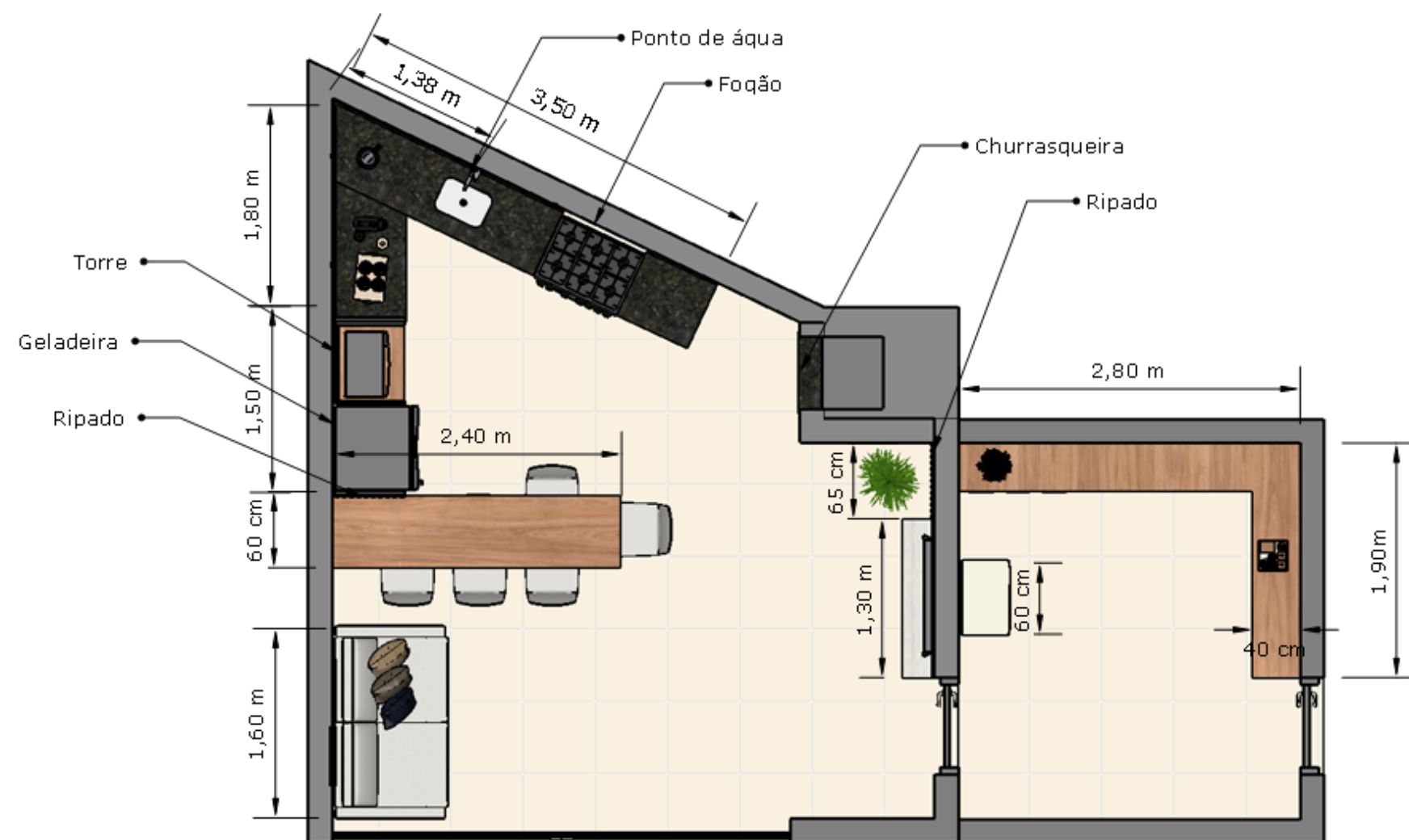

Esse projeto de marcenaria é para um ambiente separado da casa. Foi projetado um espaço para área gourmet e sala de tv integrados, no espaço ao lado um clouset de sapatos.



QUIOSQUE

# QUIOSQUE



# CLOUSET

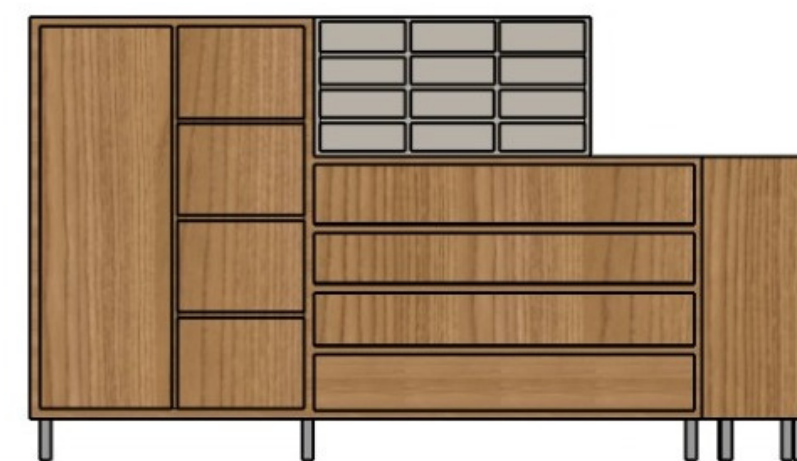

# PROJETO 04

APARTAMENTO

Entregue e aprovado.  
Projeto em andamento.



HALL DE ENTRADA

# PROJETO DE INTERIORES RESIDENCIAL

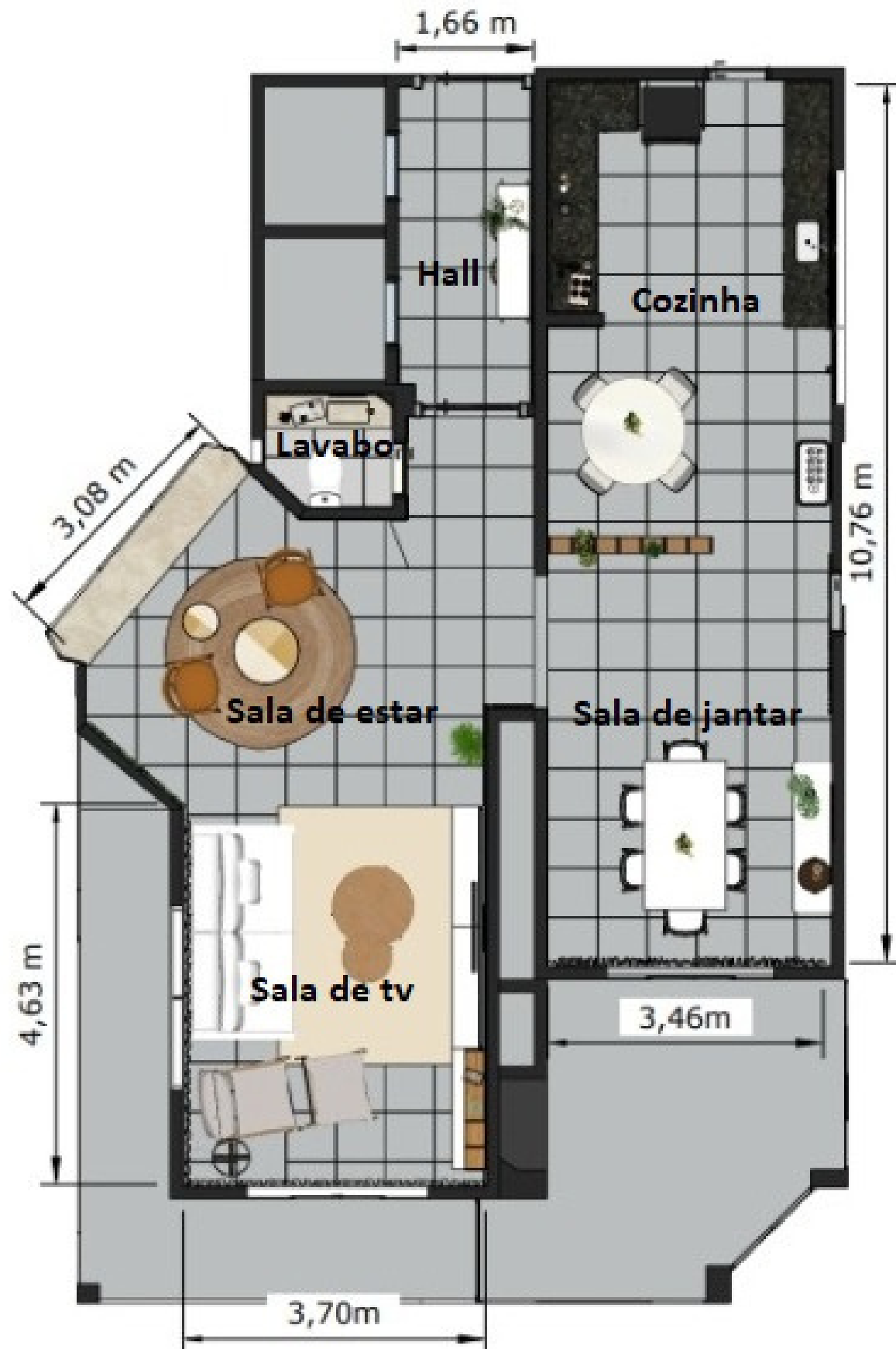

Esse projeto de interiores é para um apartamento, onde será o lar de uma família. O projeto possui área de 62m<sup>2</sup> e inclui hall de entrada, lavabo, sala de jantar, sala de estar e sala de tv integradas.

## SALA DE JANTAR

## DETALHES

Ripado e porta oculta;  
Divisória/floreira;  
Espelhos orgânicos;  
Papel de parede.



# SALA DE JANTAR



II



# SALA DE JANTAR





SALA DE JANTAR





II  
SALA DE JANTAR





30

SALA DE ESTAR E TV

DETALHES

Espaço integrado;  
Jardim vertical;  
Painel ripado com led.

SALA DE ESTAR



SALA DE TV







## CONSIDERAÇÕES FINAIS

Nesse portfólio foi apresentado algumas imagens e algumas informações de cada projeto.

No documento completo tem toda a pesquisa feita para cada cliente com todos os detalhes para execução do projeto.

Luciane Procópio