

**PORTFÓLIO**  
**ARQUITETURA**  
**E**  
**URBANISMO**

**TAYNA LUIZ**

**OLÁ, SOU ARQUITETA E URBANISTA  
FORMADA PELO CENTRO  
UNIVERSITÁRIO UNA**



**FORMATURA: 08/2023**

**HABILIDADES:**

**AUTOCAD - AVANÇADO  
REVIT - INTERMEDIÁRIO  
SKETCHUP - INTERMEDIÁRIO  
LAYOUT- INTERMEDIÁRIO  
LUMION - INICIANTE  
VRAY - INTERMEDIÁRIO  
ILLUSTRATOR - BÁSICO  
PHOTOSHOP - BÁSICO  
PACOTE OFFICE - AVANÇADO**

**2023**



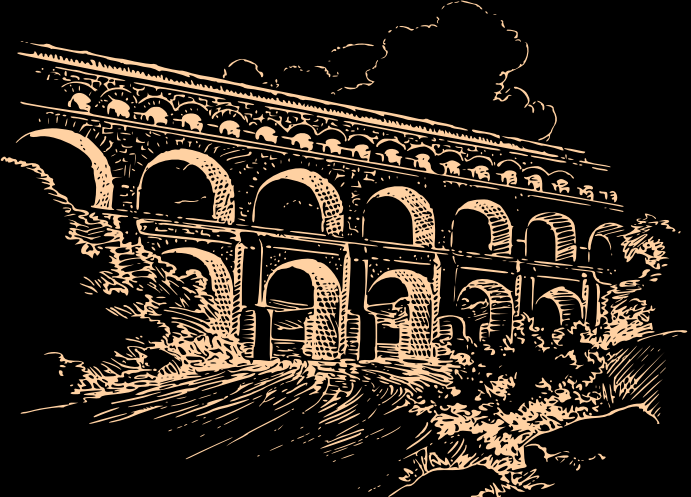

# ◆ PROJETO ARQUITETONICO CASA 81

PROJETO IDEALIZADO COM METRAGEM PRÉ DEFINIDA. DESAFIO DE SEPARAR AS AREAS SOCIAIS E PRIVADAS DO PROJETO, SENDO CONFORTAVÉL E DIRETO.

TERREO: SALA DE ESTAR, LAVABO, COZINHA E LAVANDERIA;  
1 VAGA DE GARAGEM;

1º ANDAR: QUARTO COM SUÍTE,  
CLOSET E VARANDA.

SOFTWARE: REVIT



3D FACHADA



3D SALA DE ESTAR



3D BANHO SUÍTE

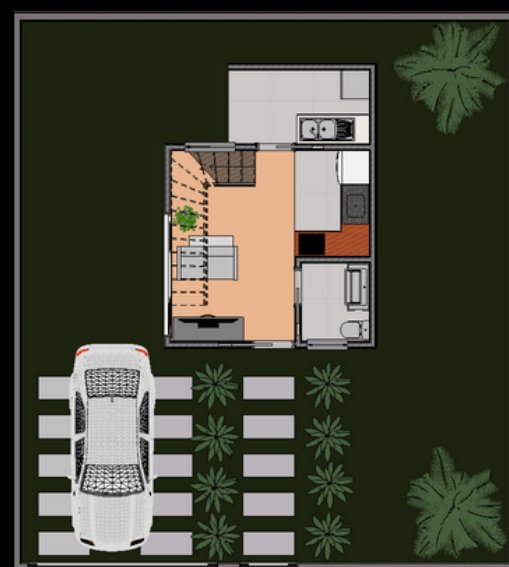

INSERÇÃO



TERREO



PRIMEIRO ANDAR



CORTE A

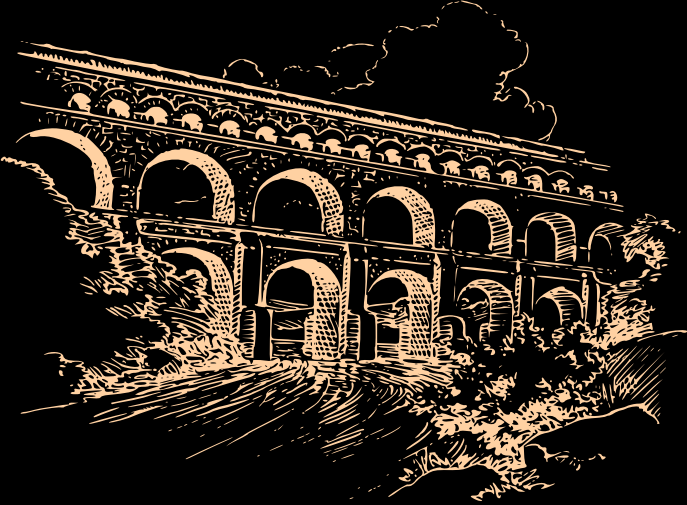

# ◆ PROJETO ARQUITETONICO ATELIE RICARDO CARVÃO

PROJETO PARA UTILIZAÇÃO DE  
ESPAÇO COMERCIAL E RESIDENCIAL,  
SEPARAÇÃO DAS AREAS PARA QUE  
HAJA PRIVACIDADE, CONFORTO E  
SEGURANÇA.

1º PAV. : ATELIE, DEPOSITO, VESTIARIO;  
2 VAGAS DE GARAGEM;  
2º PAV.: (ATELIE) ESCRITORIO,  
BANHEIRO E COPA.  
(CASA) SALA DE JANTAR E ESTAR,  
COZINHA, LAVABO, LAVANDERIA;  
3º PAV.: (CASA) 2 SUITES, SALA DE  
ESTAR PRIVADA, VARANDA.

SOFTWARE: AUTOCAD, SKETCHUP,  
VRAY

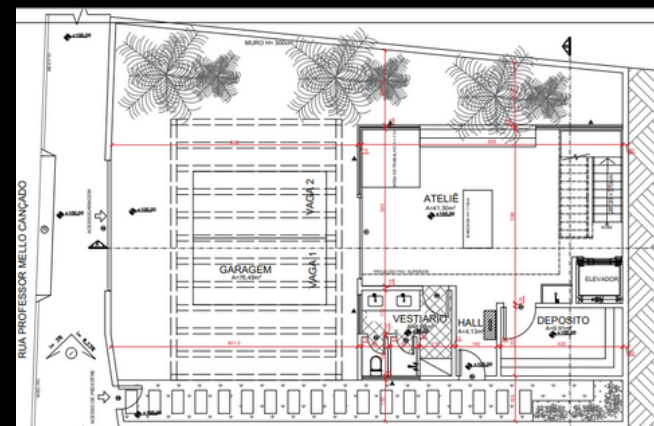

1º PAV.

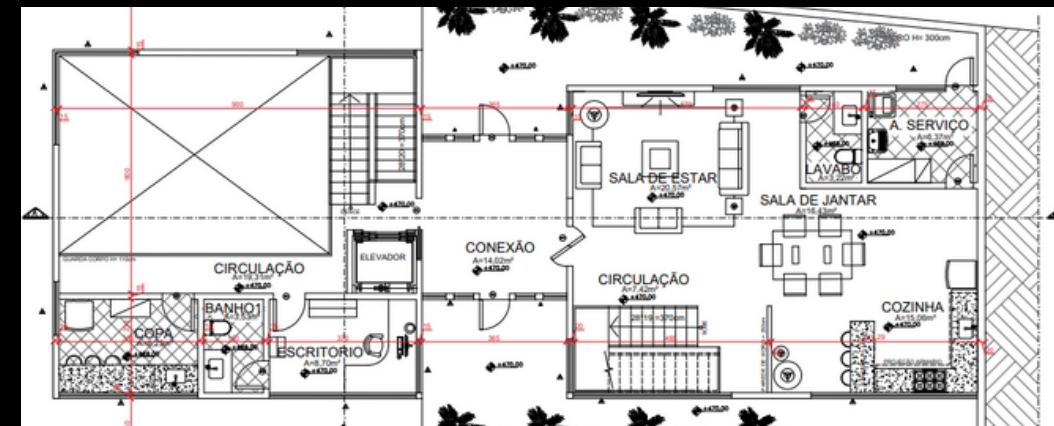

2º PAV.

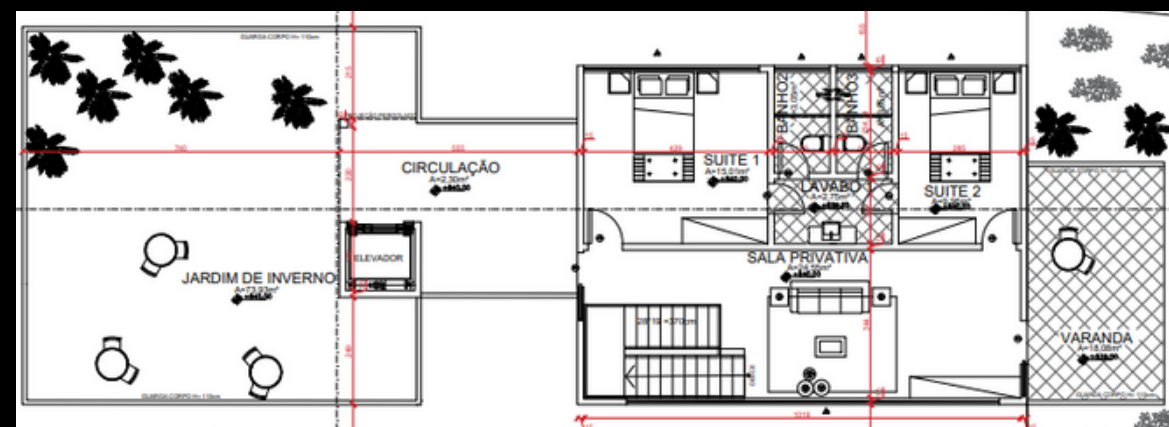

3º PAV.

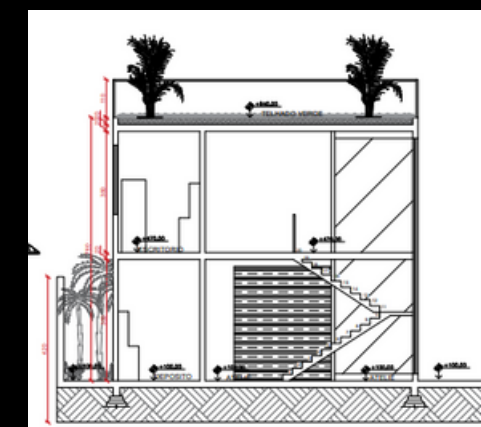

CORTE BB



3D SALA PRIVATIVA



3D FACHADA



3D ATELÍE



# ◆ PROJETO URBANO PRAÇA ALASKA

PROJETO DE REESTRUTURAÇÃO DE AVENIDA E PRAÇA LOCALIZADO ENTRE A PRAÇA JK E A PRAÇA DEP. RENATO AZEREDO EM BELO HORIZONTE/MG  
INTEGRAÇÃO ENTRE PEDESTRES E MOTORISTAS.  
AUMENTO DE CICLOFAIXA. AREA DE CONVIVIO AOS MORADORES.

SOFTWARE: AUTOCAD





# ◆ PROJETO URBANO SESC

COMPLEXO DE INTEGRAÇÃO DINÂMICA;  
POTENCIALIZAÇÃO DOS ACESSOS ATRAVÉS DA TOPOGRAFIA LOCAL;  
ARTICULAÇÃO EM ÁREAS DE CONVIVÊNCIA E PASSAGEM;  
MARCO VISUAL NA PAISAGEM.

SOFTWARE: AUTOCAD, SKETCHUP, VRAY,

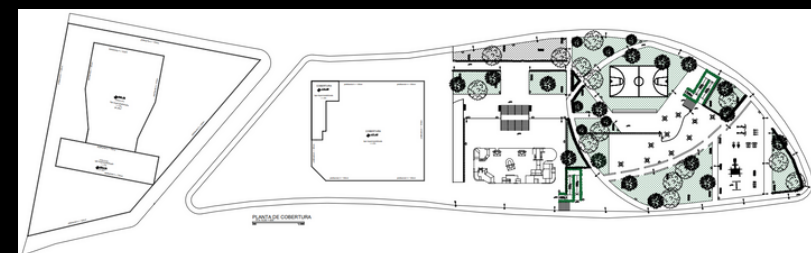
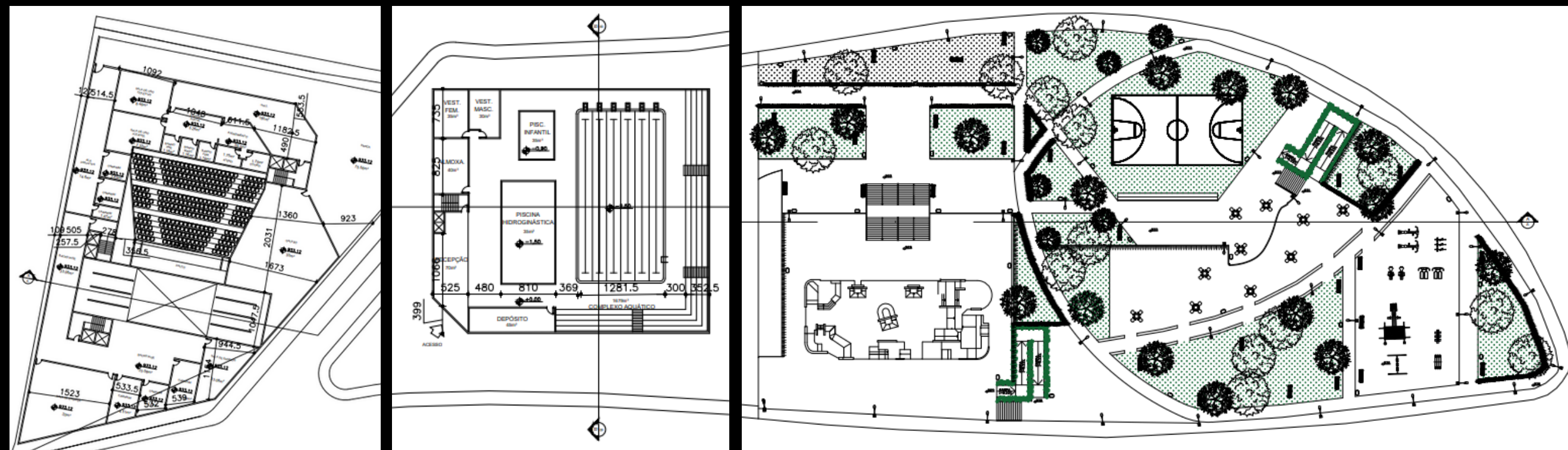

3D FACHADA TEREZA CRISTINA



3D HALL PISCINAS



3D AREA RECREATIVA

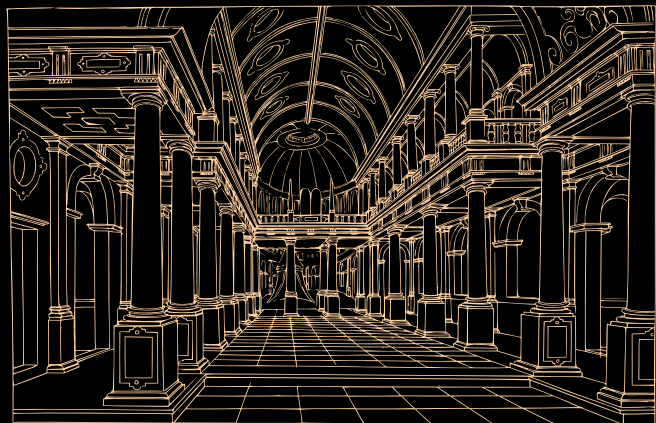

# PROJETO INTERIORES COZINHA DALILA

PROJETO DE COZINHA PERSONALIZADO EM APARTAMENTO ALUGADO, SETORIZAÇÃO A PARTIR DE CONVERSAS COM CLIENTE.

ALTERAÇÃO ESTRUTURAL NÃO PERMITIDA

SOFTWARE: REVIT

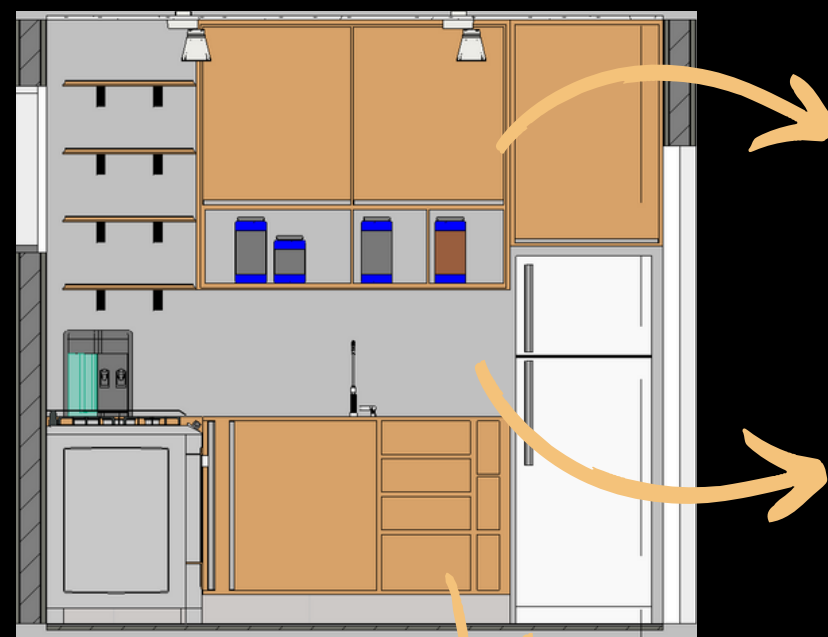

CORTE AA

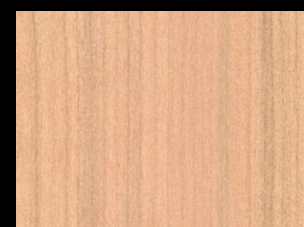

MDF CURUPIXA

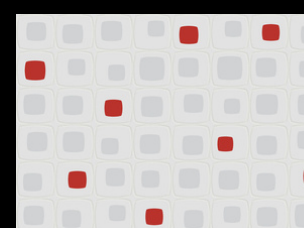

PAPEL DE PAREDE

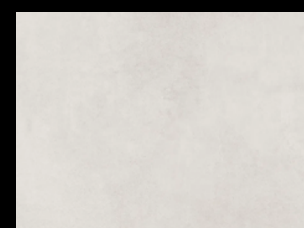

PORCELANATO CONCRETO OFF WHITE

GAVETAS PARA TEMPERO, PERSONALIZADO NO ESPAÇO ENTRE MURETA E FIM DO ARMARIO



COZINHA ATUAL

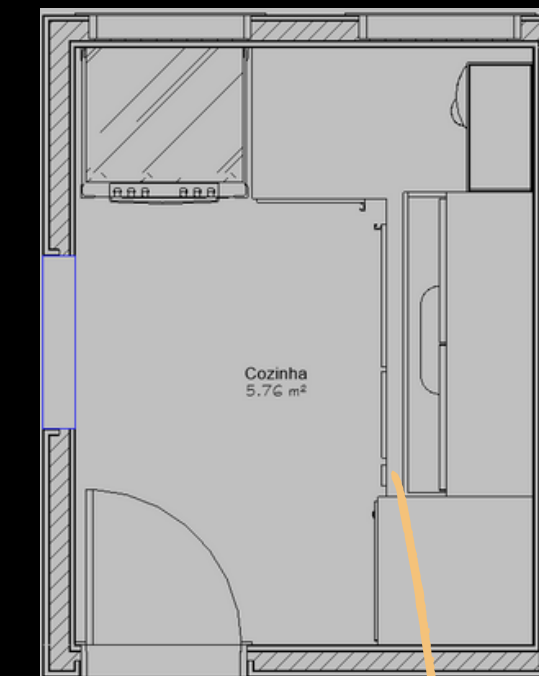

15 CM ENTRE PAREDE E GELADEIRA USADO PARA GAVETA



3D FRENTE



3D PERSPECTIVA

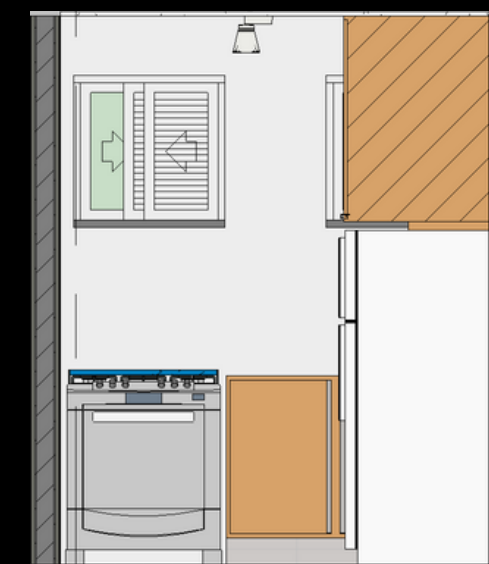

CORTE BB



3D LATERAL

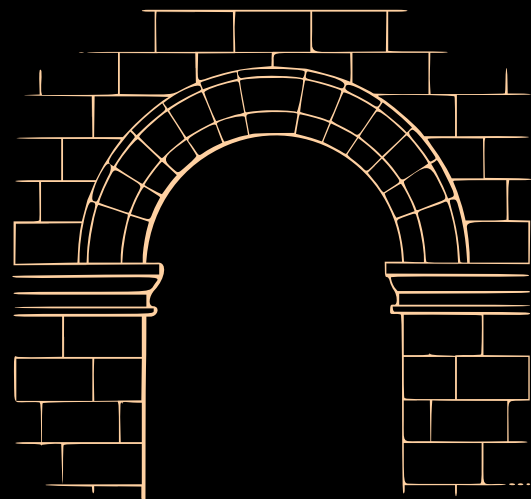

# PROJETO RESTAURO RUÍNA MELO VIANA

PROPOSTA DE RESTAURO DA RUÍNA  
EM SABARÁ/MG  
SEM QUE HAJA A PERDA DE UM  
ESPAÇO TÃO IMPORTANTE DA CIDADE  
FOI PENSADO EM UM AMBIENTE DE  
CONVIVIO SOCIAL PARA ARTES.

POSSUI ESPAÇO DE ESPOSIÇÃO,  
RESTAURANTE, SALAS DE DANÇA E  
TEATRO INTEGRADOS EM 2  
PAVIMENTOS PARA OS ACESSOS DE  
DUAS AVENIDAS.

SOFTWARE: AUTOCAD E SKETCH UP

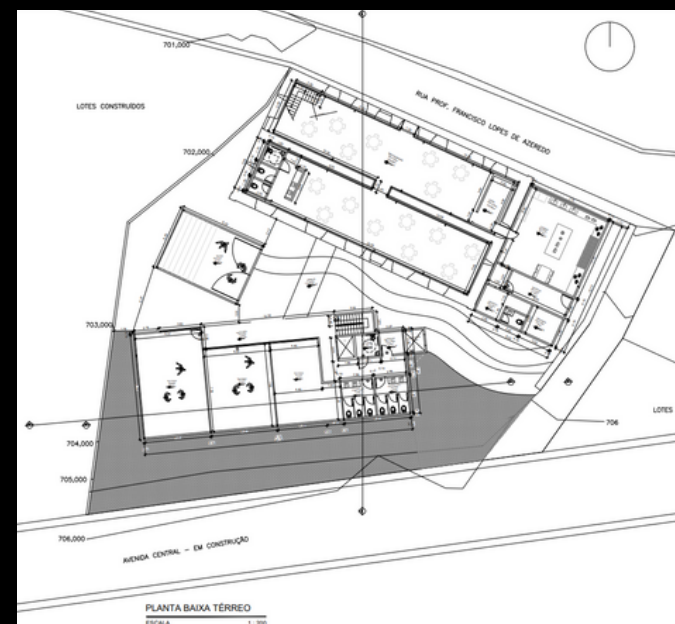

TERREO

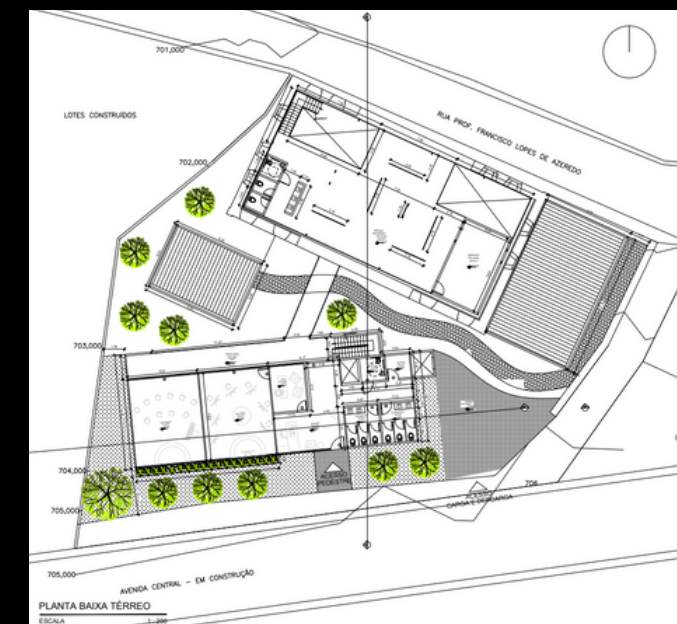

PRIMEIRO ANDAR

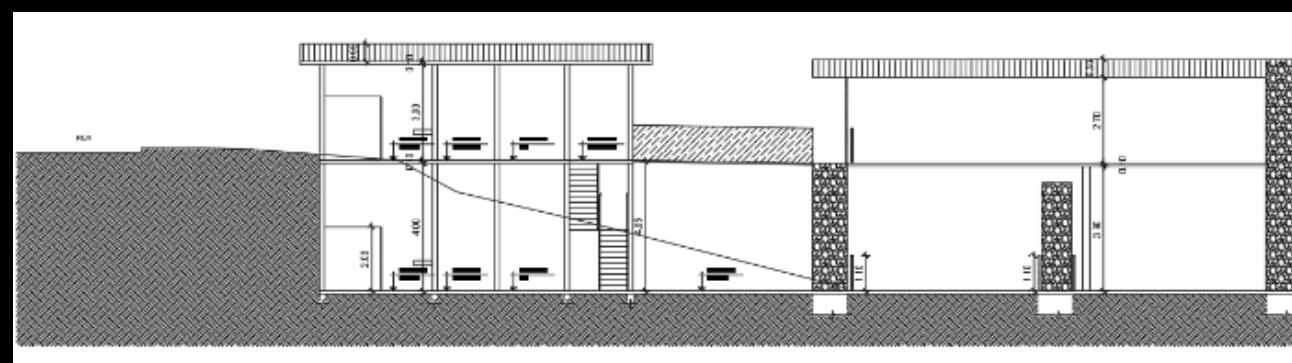

CORTE BB

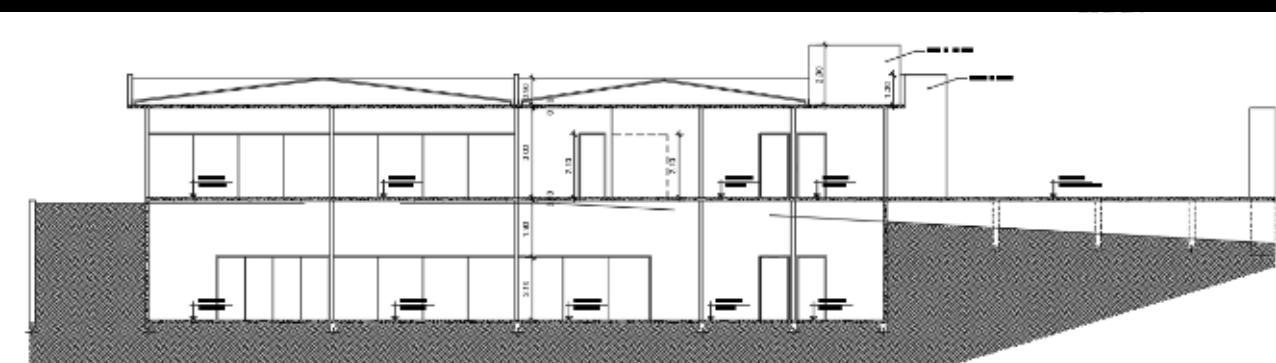

CORTE AA

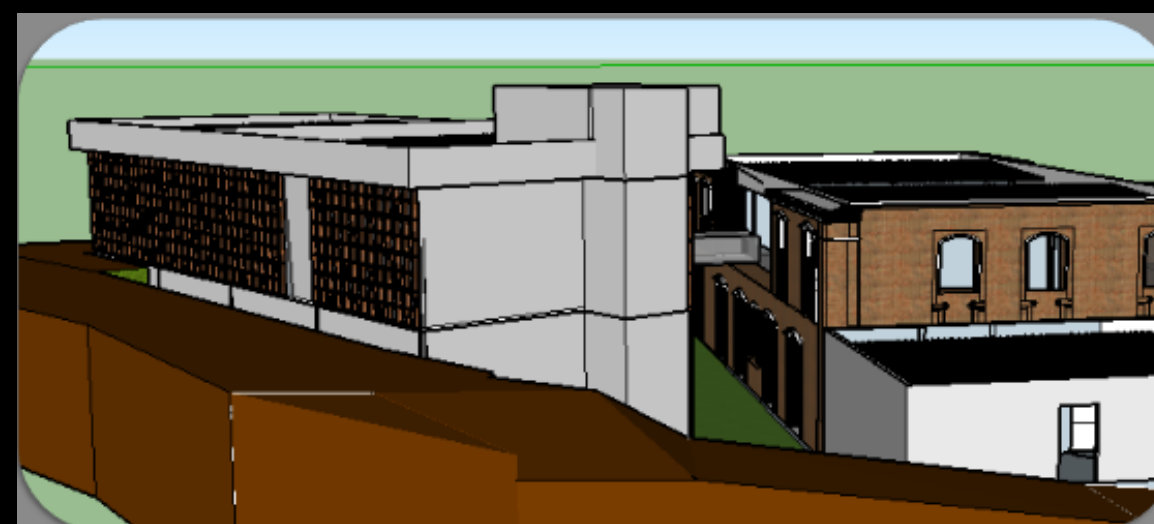

3D AV. CENTRAL



3D FACHADA

# Contatos



EMAIL  
tayna.luiz2@gmail.com

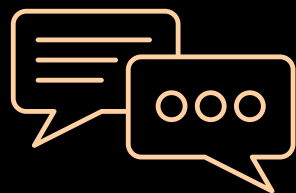

CELULAR  
+55 31 99234-4556