



PORTIFÓLIO

ARQUITETURA & DESIGN

CAROLINE
GASPARINO ·
MATTOS
MONTALVÃO ·

ARQUITETURA

EXECUTIVOS | AUTOCAD | PRANCHAS

2/4

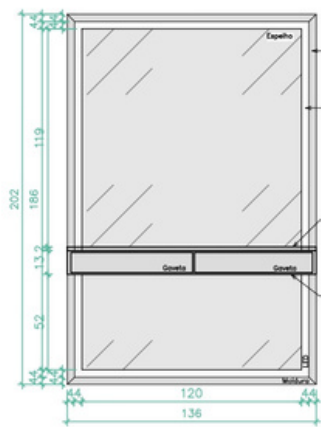

Vista Frontal
Espelho e Penteadeira - Escala 1:25

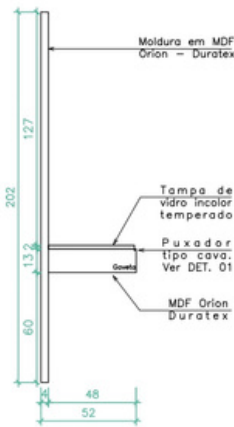

Vista Lateral
Espelho e Penteadeira - Escala 1:25

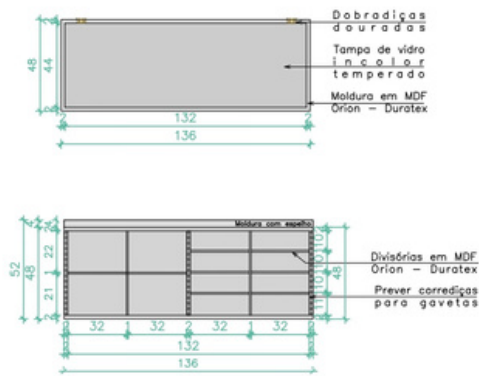

Vista Superior
Espelho e Penteadeira - Escala 1:25



Perspectiva Isométrica
Espelho e Penteadeira - Escala 1:25

O espelho que da fundo ao armário recebe à sua frente uma iluminação de LED e duas gavetas de MDF Orion da Duratex com divisões detalhadas no desenho. Prever deslocamento de tomadas existentes que ficarão localizadas na parte inferior do espelho.

LEGENDA MATERIAIS:
 VIDRO INCOLOR TEMPERADO
 MDF ORION - DURATEX

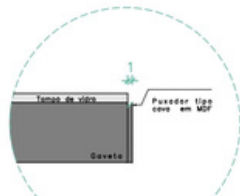

DET. 01 - Puxador
Escala: 1:10



PROJETO: TANIA - CLOSET



DESENHO TALITA SAÚDE
 RESUMO ABD 28467
 ENDEREÇO RUA IPÊ MIRIM, 268
 CHÁCARAS PARÍS - JARDIMES CLAROS // IG
 TELEFONE (38) 9 9818-3020
 EMAIL talitainferiores@gmail.com

CLIENTE TANIA
 ENDEREÇO BAIRRO: IBITURUNA - JARDIMES CLAROS // IG
 PLANO CLOSET
 CONTEÚDO DETALHAMENTO PENTEADERA
 DESENHO CAROLINE GASPARINO - JARDIMES CLAROS // IG
 RESUMO Nº 01 | DATA: 19/11/2020

1/5

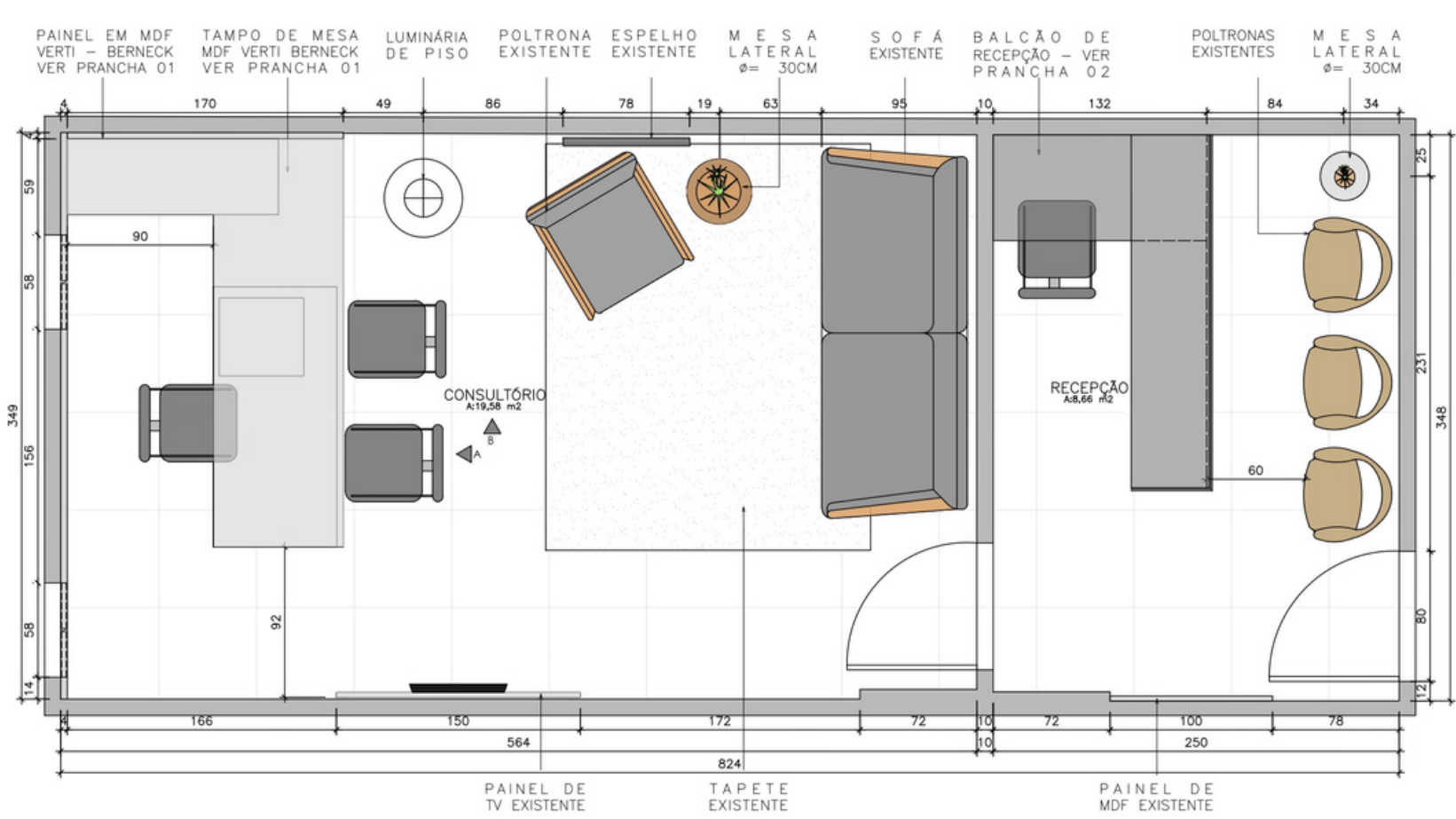

LAYOUT
Escala 1/25



DESENHO TALITA SAÚDE
 RESUMO ABD 28467
 ENDEREÇO RUA EUGENIO NUNES, 310
 JARDIMES SÃO LUZ - JARDIMES CLAROS // IG
 TELEFONE (38) 9 9818-3020
 EMAIL talitainferiores@gmail.com

CLIENTE MAREDA SOARES
 ENDEREÇO RUA TUPINAMBÁS, 13
 BAIRRO: IBEL - JARDIMES CLAROS // IG
 PLANO CONSULTÓRIO
 CONTEÚDO LAYOUT
 DESENHO CAROLINE GASPARINO - JARDIMES CLAROS // IG
 RESUMO Nº 01 | DATA: 11/02/2021

PROJETO: MAREDA SOARES - CONSULTÓRIO

*TODAS AS MEDIDAS DEVERÃO SER CONFERIDAS NO LOCAL.



INTERIORES

PROJETOS 3D | SKETCHUP | DESIGN

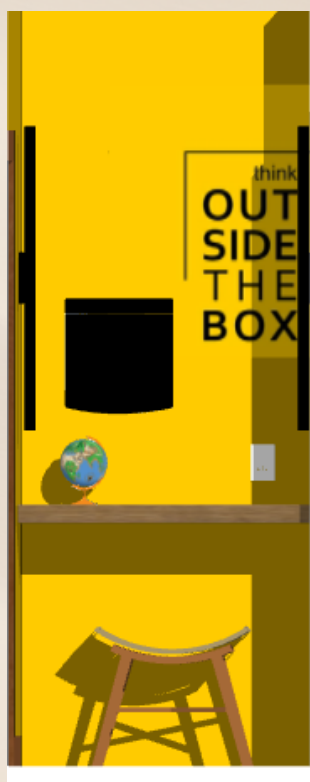
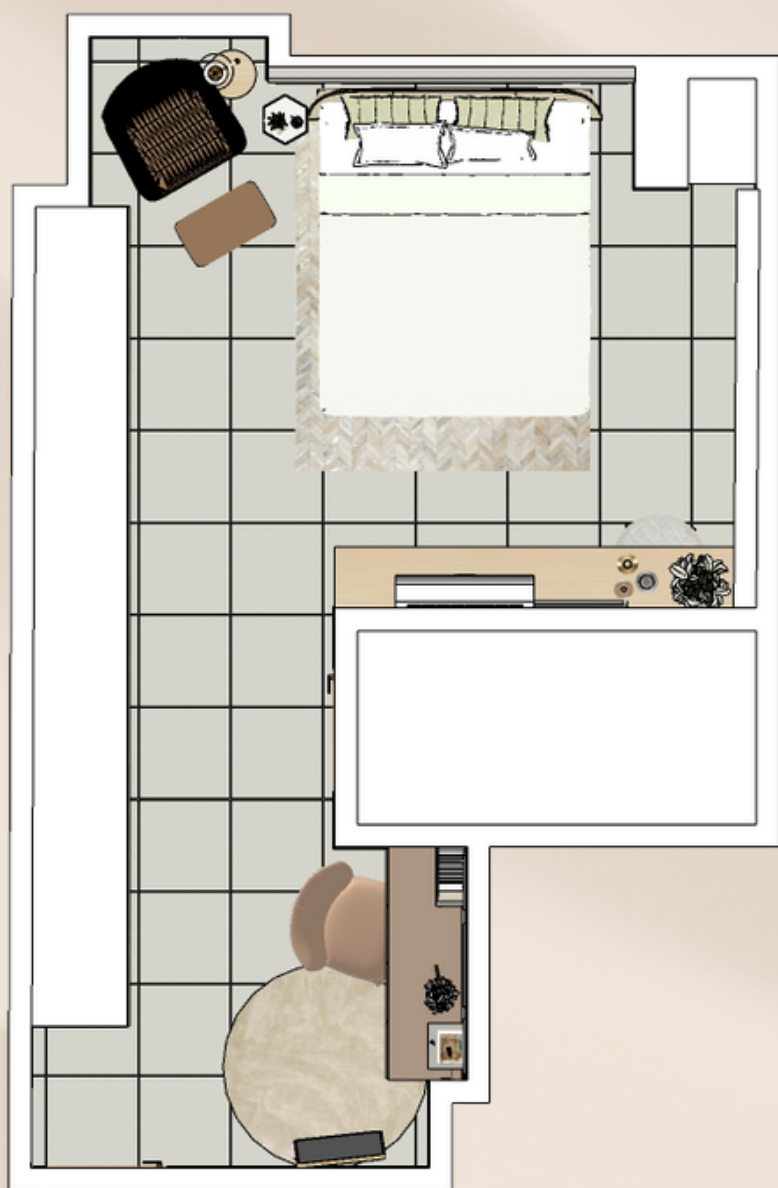

APRESENTAÇÃO

RENDERS | LUMION | VRAY



S O C I A L M Í D I A D E S I G N

A Arquitetura me trouxe um senso estético apurado em diversas áreas, sobretudo, para a criação de Artes Digitais que conversem diretamente com a personalidade do cliente e com o que ele deseja transmitir.

aumente o consumo de chás

04.

- chá de cavalinha
- chá verde
- chá de hibisco
- chá de gengibre com limão

@drarafaelamariaqueiroz

Dra. Rafaela Queiroz

TSDICAS

Escolher uma parede para dar um destaque colorido é uma ótima maneira de criar um novo visual para um cômodo.

0312155A71A7

QUAL EMOÇÃO TE FAZ COMER?

SAIBA MAIS NA LEGENDA

- ✓ ANSIEDADE
- ✓ TRISTEZA
- ✓ IRRITABILIDADE
- ✓ FRUSTRAÇÃO

@drarafaelamariaqueiroz

ÔMEGA 3

nas suas formas ativas EPA e DHA.

- ✓ O DHA melhora a permeabilidade cerebral, atuando diretamente em memória, cognição e humor.
- ✓ Já o EPA atua como um potente antiinflamatório.

FONTES:
Peixe, chia, linhaça.

ÔMEGA 6

- ✗ Favorece a inflamação sistêmica, e se consumir em excesso pode levar até mesmo problemas cerebrais e diversos outros.

FONTES:
Amendoim, canola, cártamo, gergelim, milho, nozes, soja.

@drarafaelamariaqueiroz

1. ESSÊNCIAS:

- São produzidas em laboratório, onde aromas são reproduzidos;
- Sem nenhuma finalidade terapêutica;

@drataynarafoitas

DESIGNER DE AMBIENTES DIGITAIS

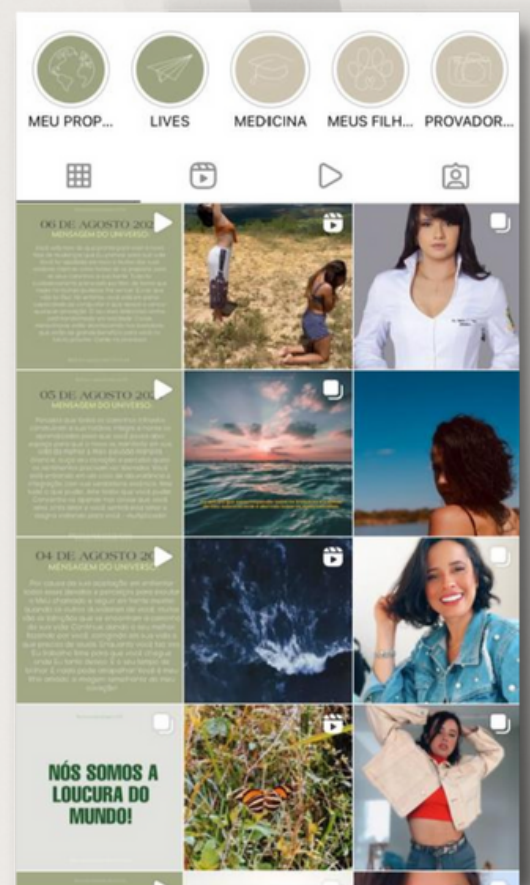
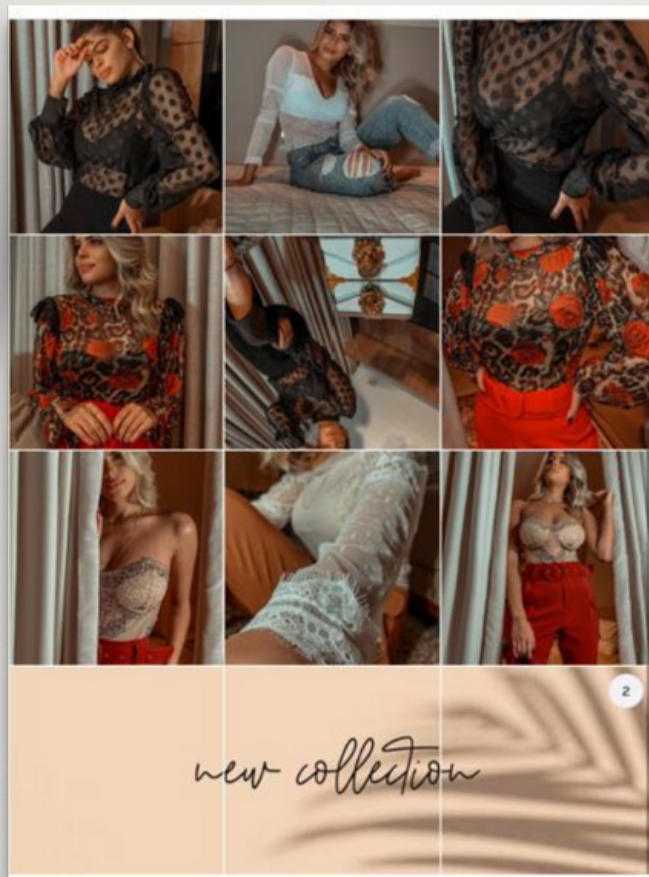
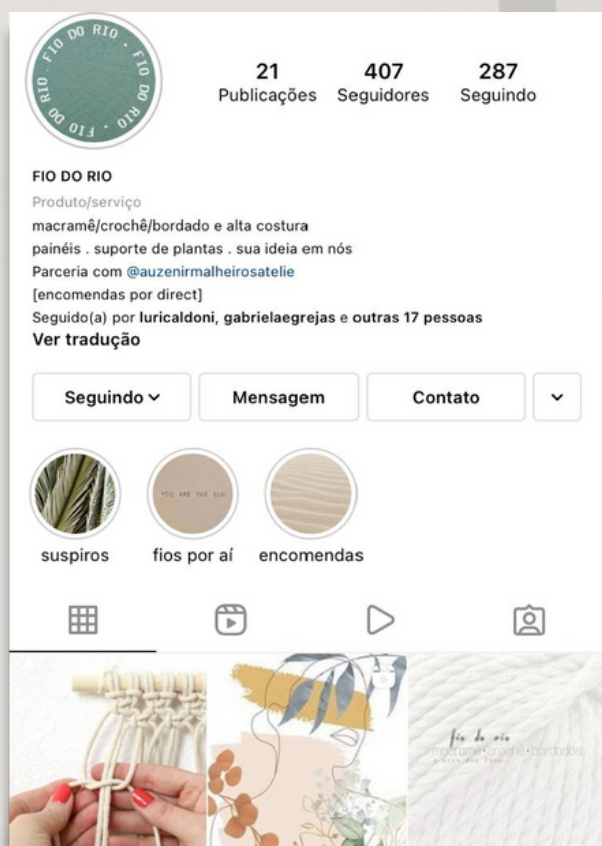
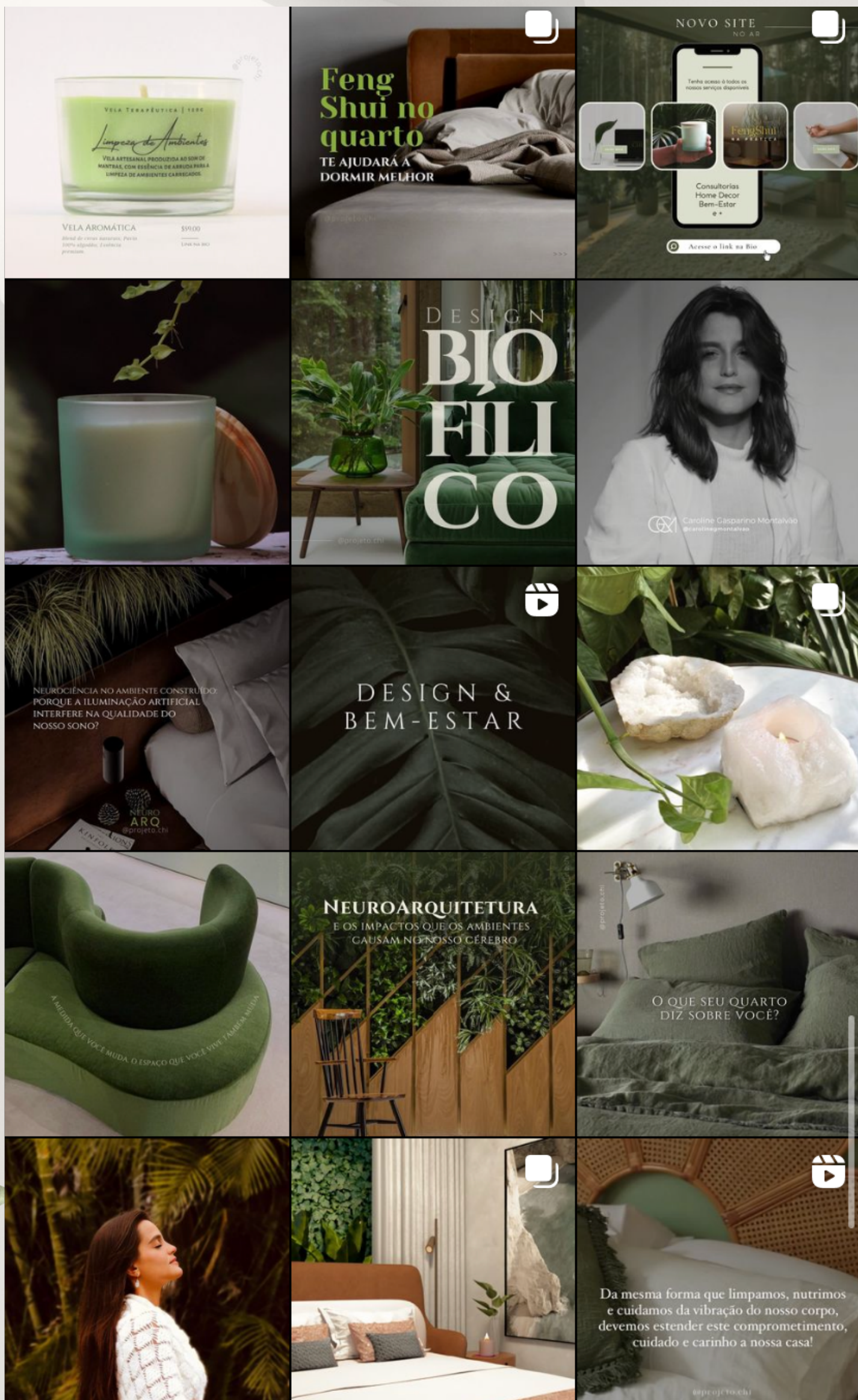



FOTOGRAFIA

A arte de eternizar momentos através da sutileza do olhar, se tornou uma paixão expressada na fotografia.

