

PORTFÓLIO DE INTERIORES



Lo.

Zaiane Oliveira

PROJETOS PARA INTERIORES

EXPERIÊNCIA

Estágio de arquitetura

Studio 2K (02/23 - 05/23)

Visita em obra, modelagem de interiores e fachada, renderização, detalhamento de marcenaria, marmoraria, paginação, planta humanizada, entre outros.

Estágio de archivis

Allgreen Projetos, (07/22 - 01/23)

Detalhamento técnico de esquadria, guarda corpo, projetos especiais, e renderização.

Estágio de mão de obra

C&C Casa e Construção, (02/21 -07/22)

Execução de projetos 2D e 3D, prospecto de clientes para desenvolvimento da paginação, auxílio da equipe de vendas com cálculos e orçamentos, organização comunicação visual dos serviços, e CRM's do departamento.

PESSOAL

LAIANE OLIVEIRA

CURSANDO ARQUITETURA E URBANISMO

CONTATO

 (14)99175-5537

 laianeoliveira1324@gmail.com

 Avenida hipódromo 2-64,
Jardim Carolina CEP
17032620
Bauru-SP

EDUCAÇÃO

Conclusão em 2018

Azarias Leite

Ensino Médio Completo

2019 até o momento

UNIP - Universidade Paulista

Graduação em Arquitetura e Urbanismo

HABILIDADES

- Conhecimento em informática (Pacote Office)
- Domínio em programas específicos (SketchUp, Revit, AutoCad, Vray, Lumion, Enscape, Twinmotion, e Canva).



Sumário



Projeto A



Projeto B



Projeto C



Projeto D

Projeto A

O projeto busca um espaço que o cliente gostaria de ter objetos aparentes e busca a simplicidade porém ao mesmo tempo uma cozinha elegante.





Projeto B

Ambiente delicado e clean sendo um espaço juvenil com objetivo de trazer conforto e sofisticação.



Projeto B

Com detalhes específicos de marcenaria, paginação, layout, pontos de tomadas e interruptores, entre outros elementos apresentado que são importante para a realização e execução do projeto.

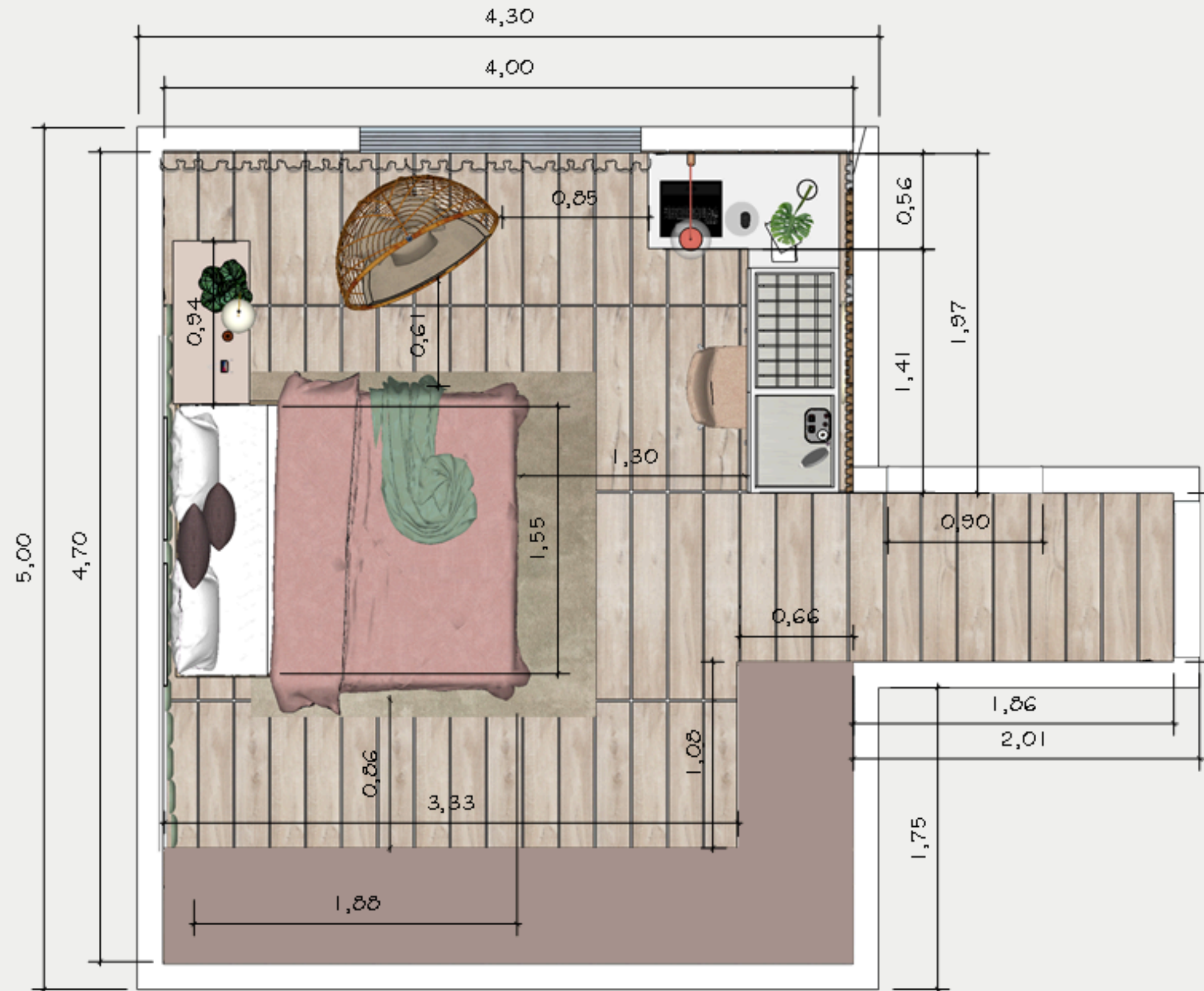

Projeto C

Um projeto no estilo industrial, trabalhando com uma iluminação horizontal, palheta de cores de tons neutros e amadeirado com mobiliários na cor preta.

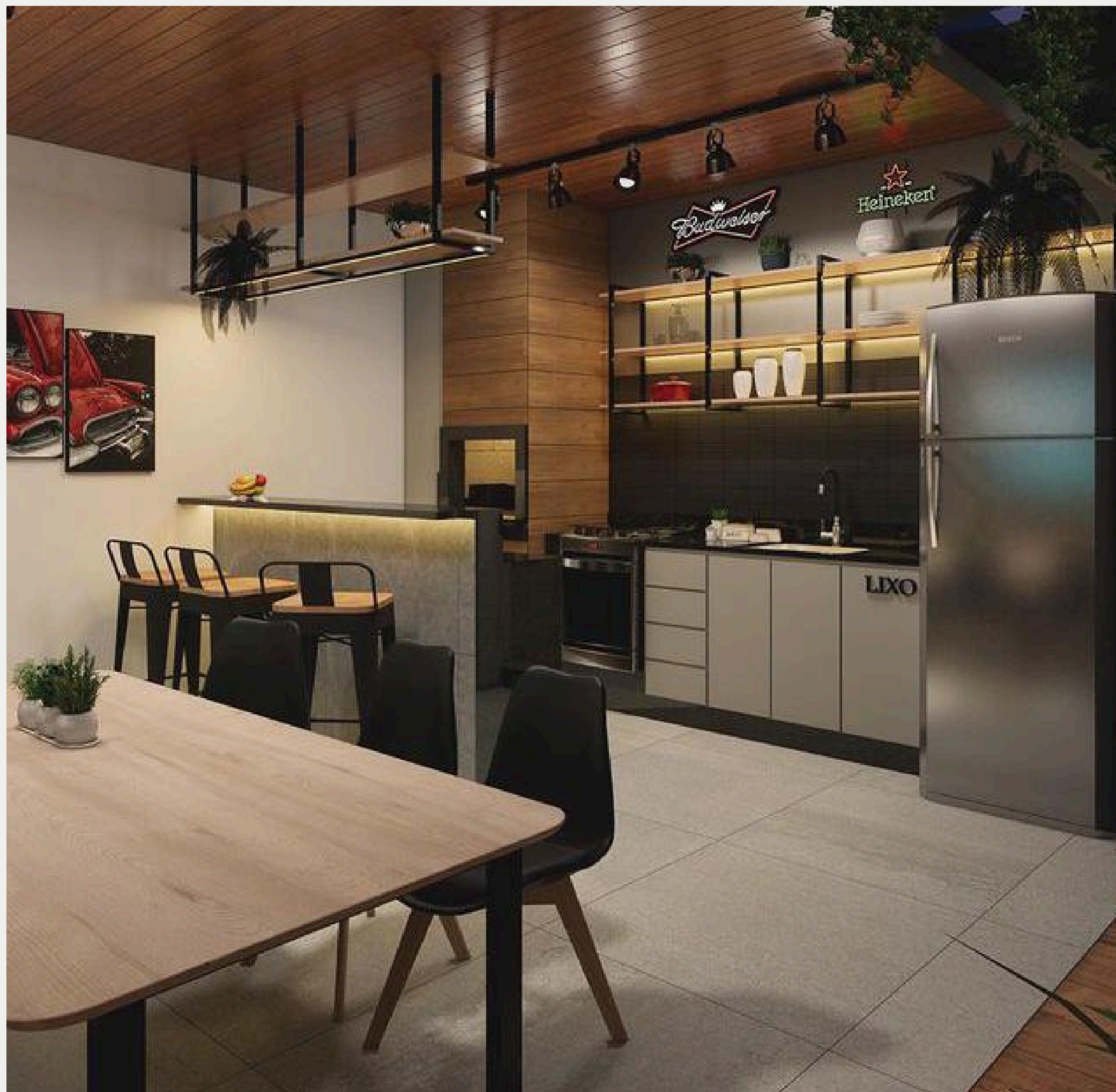

Projeto D

Cozinha planejada com cores neutras e o ripado na bancada, com poucos elementos decorativos e pontos específicos de iluminação.

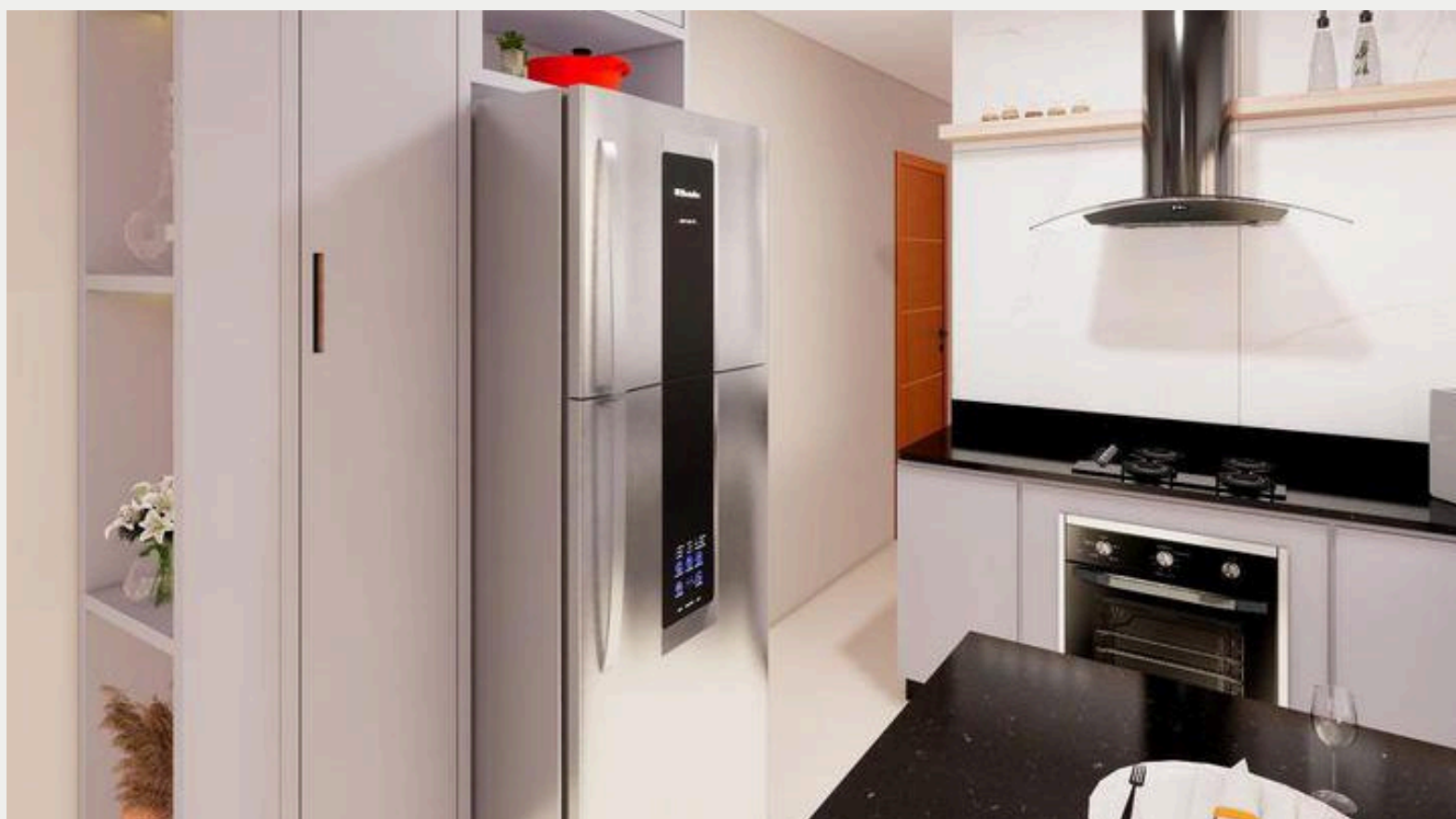

Adicionais: renders e modelagem



Adicionais: renders e modelagem

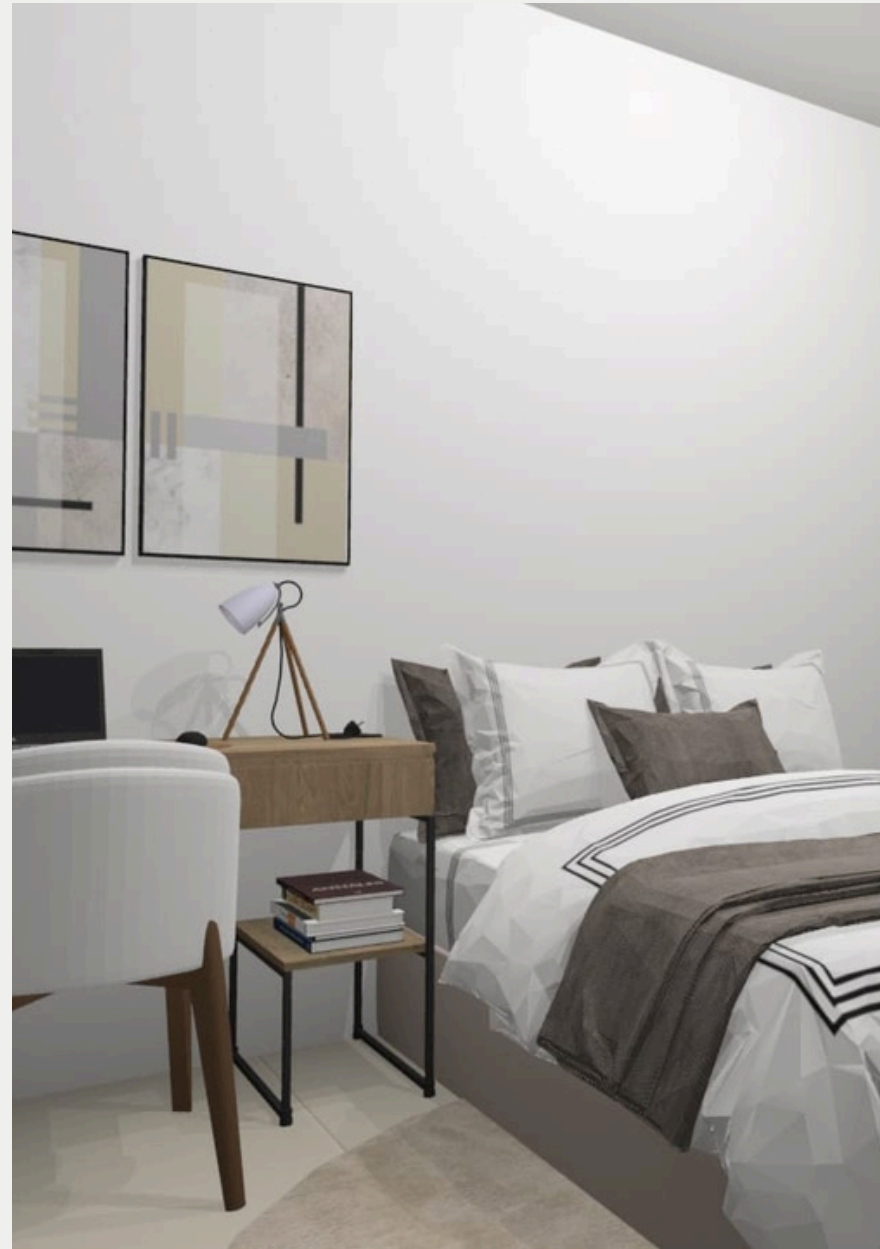

Executivos e afins

PAINEL DE TV

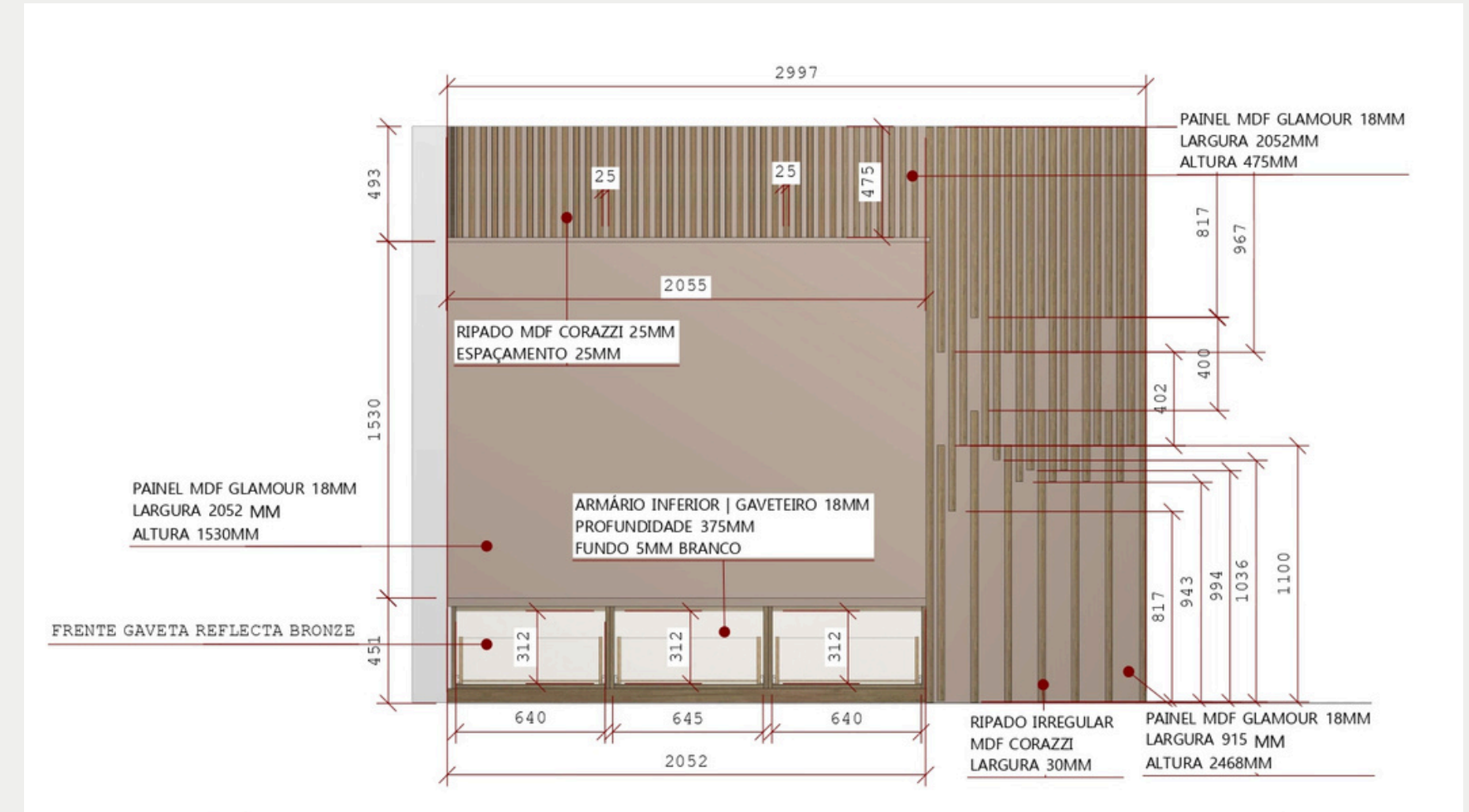
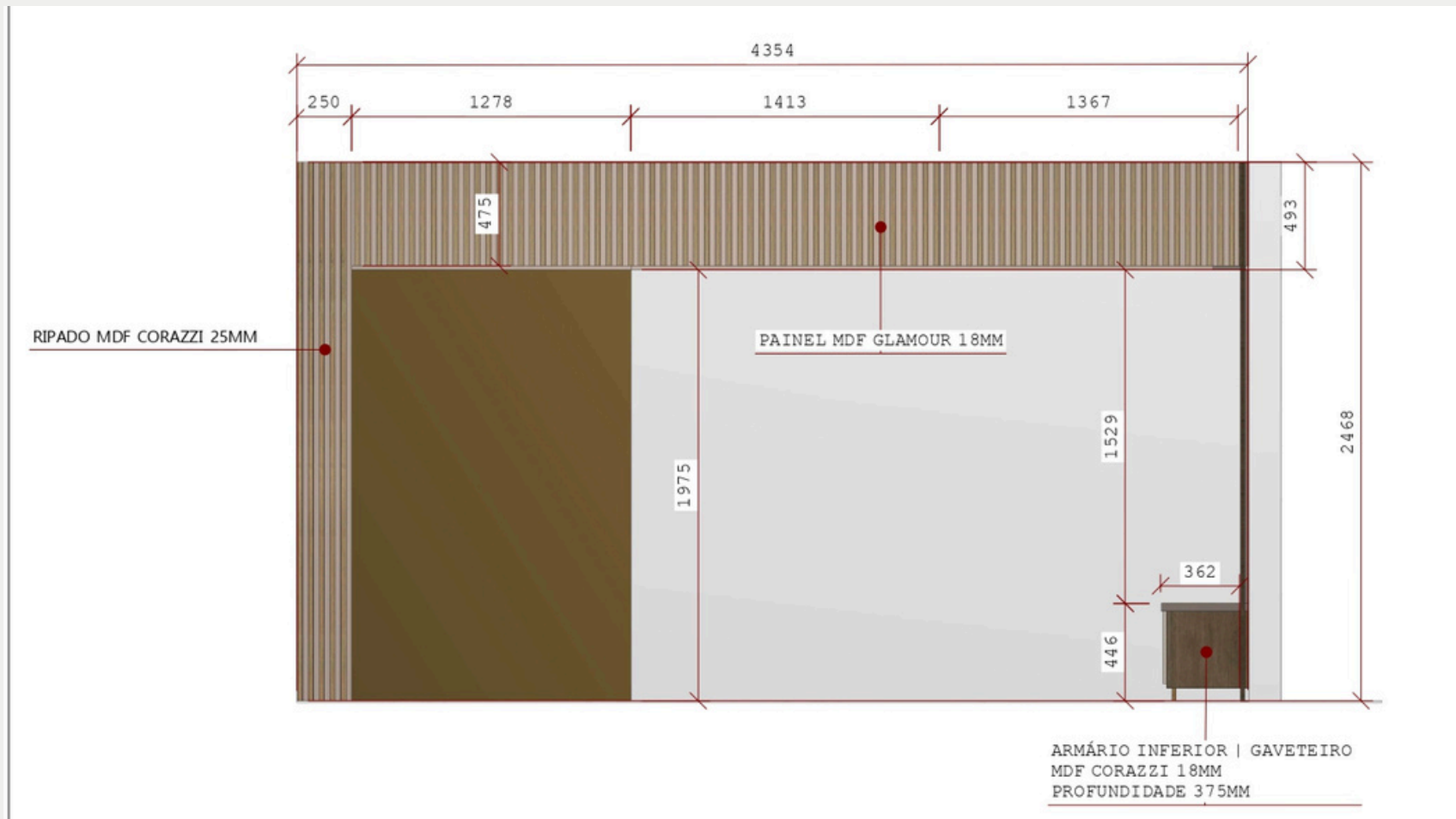

Executivos e afins

BANHEIRO

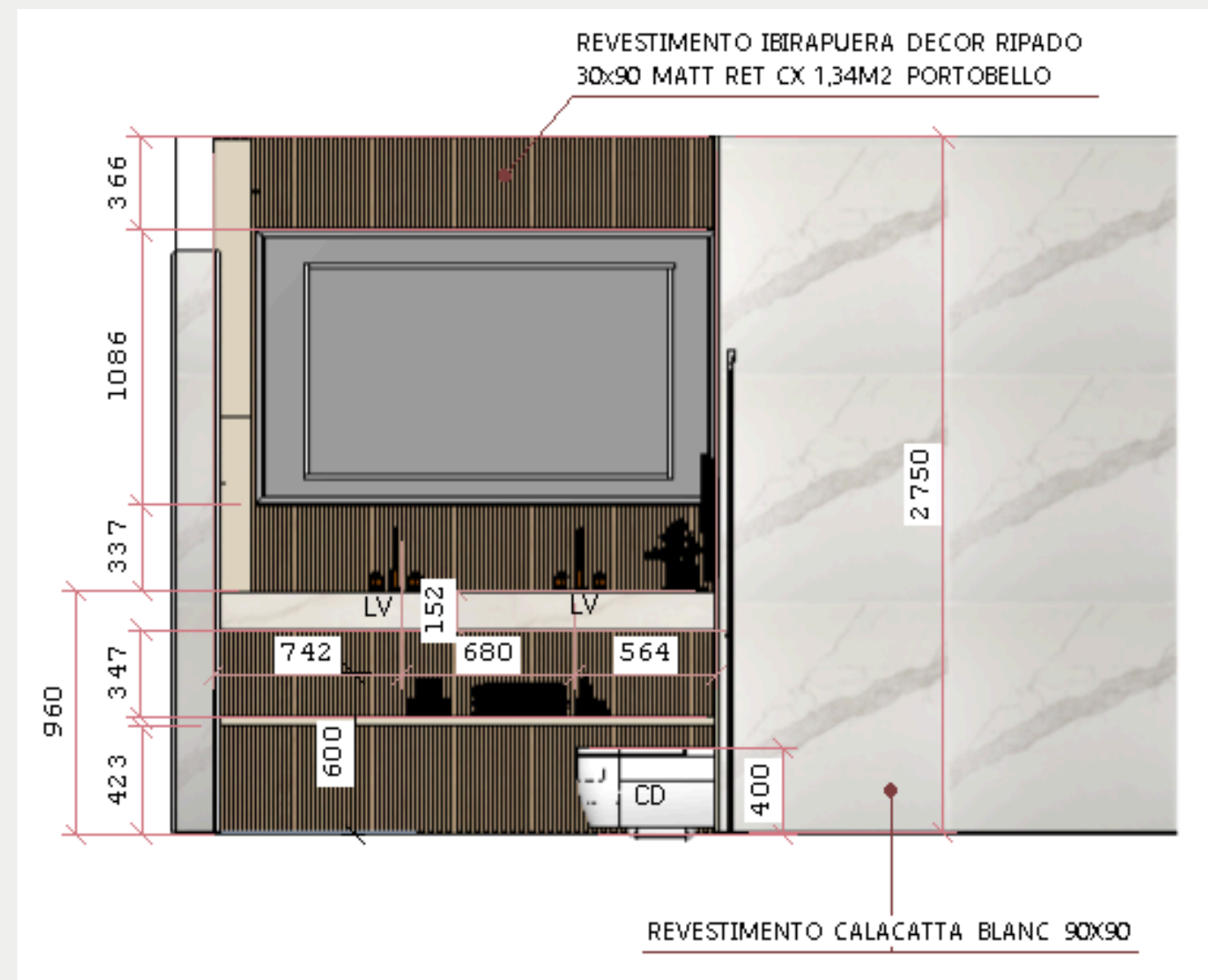
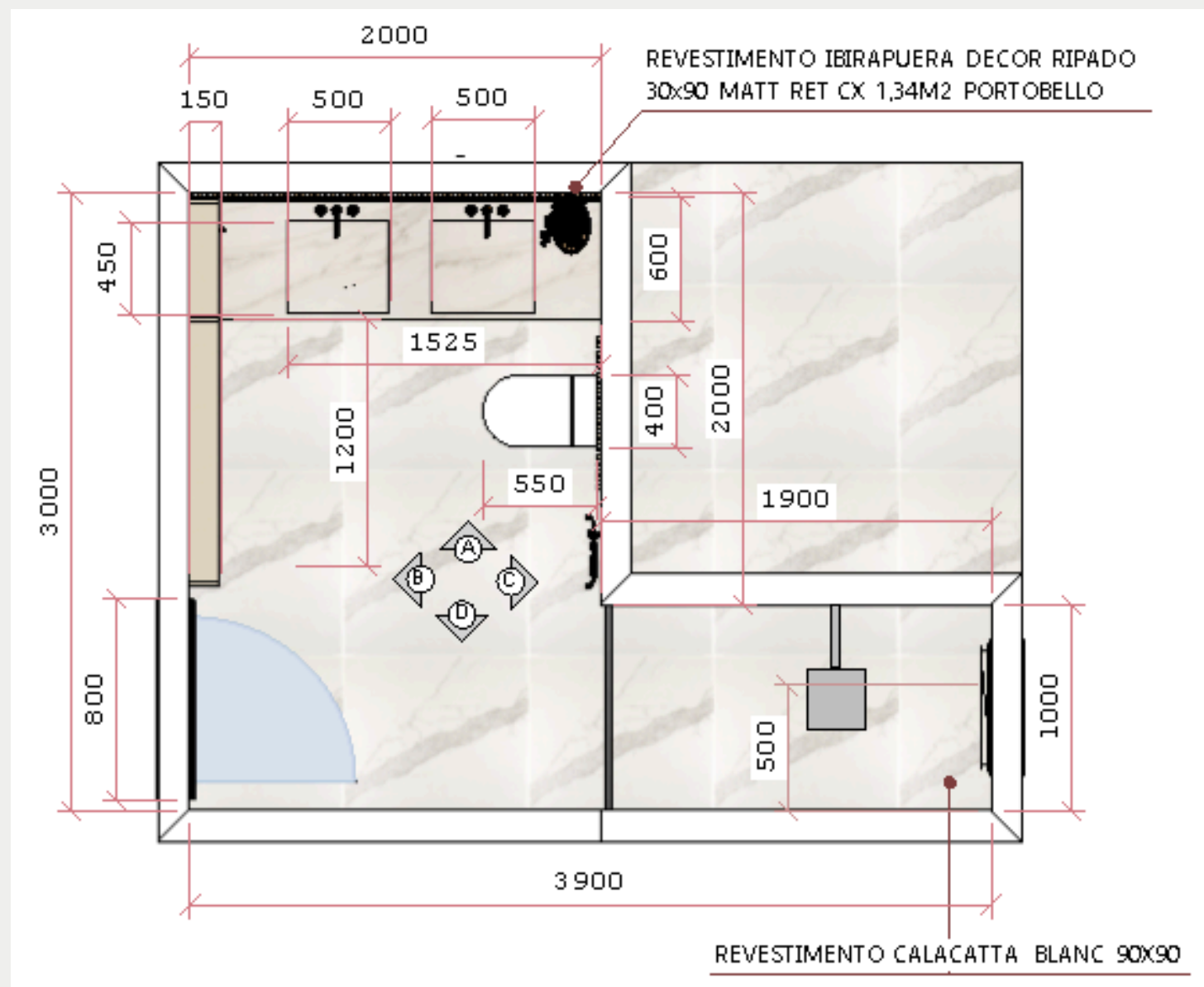

Executivos e afins

BANHEIRO

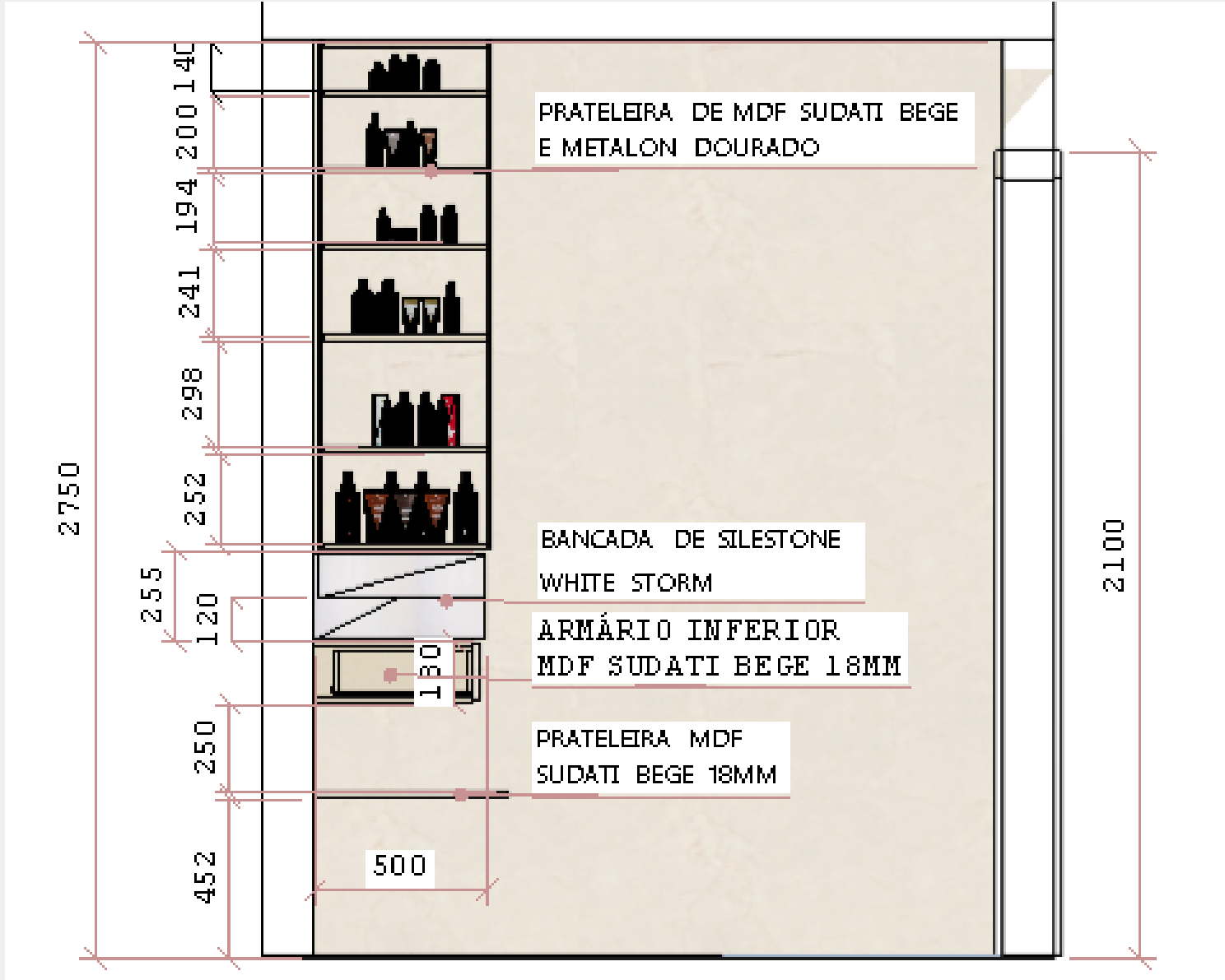
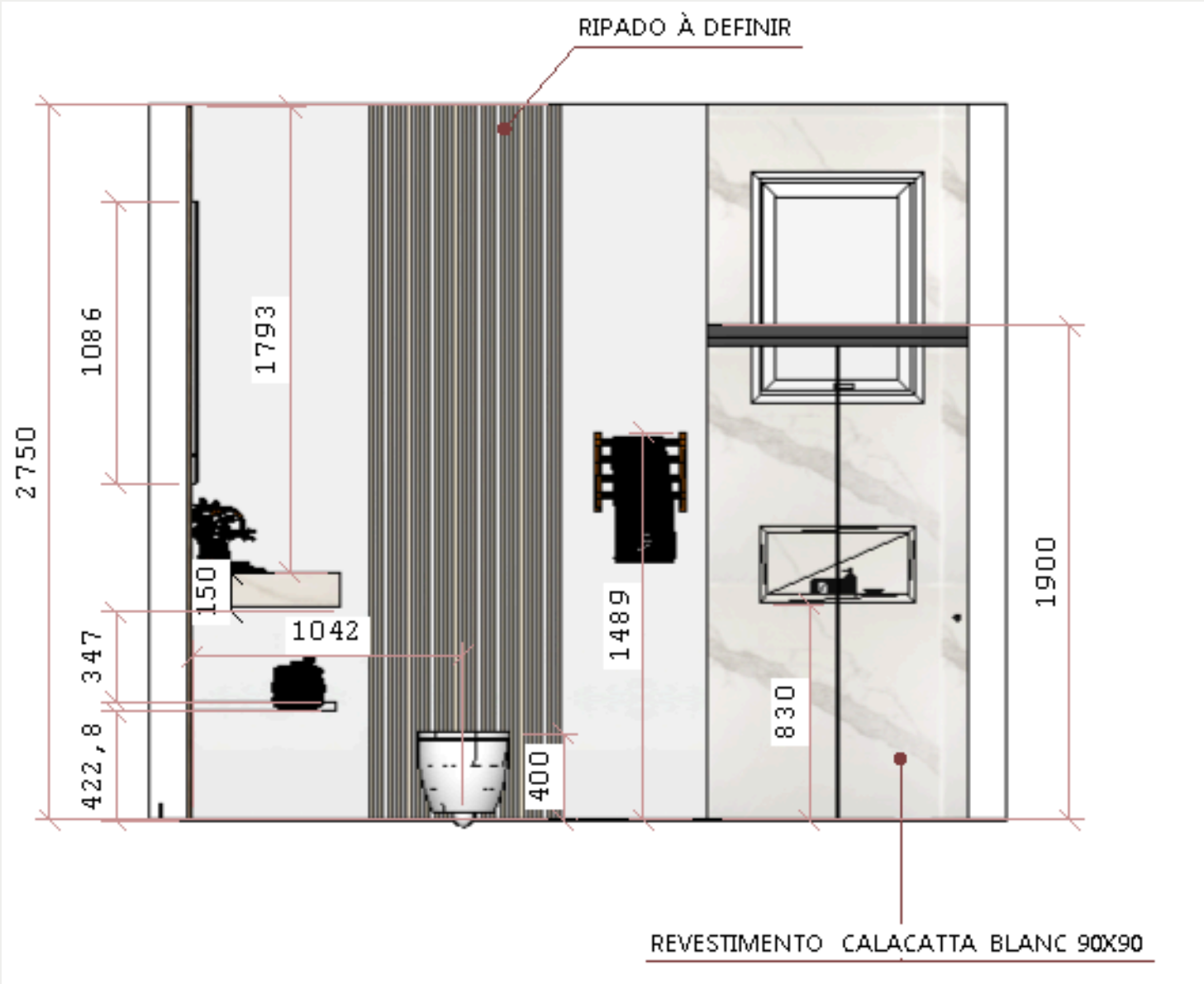

Executivos e afins

SALA | HOME



02 RENDER VISTA A
Escala: S/ESCALA



03 RENDER VISTA B
Escala: S/ESCALA

PRODUTO	ESPECIFICAÇÃO
	Cortina de voile 3,00x 4,00
	Cadeira aramada Gaya
	Mesa de centro argola dupla em aço
	Espelho orgânico
	Tapete cinza 2,30x4,00
	Tapete redondo cinza 2,40x2,40
	Puff redondo base dourada suede branco 40x 40
	Sofá linho cinza 0,90x3,20



01 RENDER PRINCIPAL
Escala: S/ESCALA

Executivos e afins

SALA | HOME

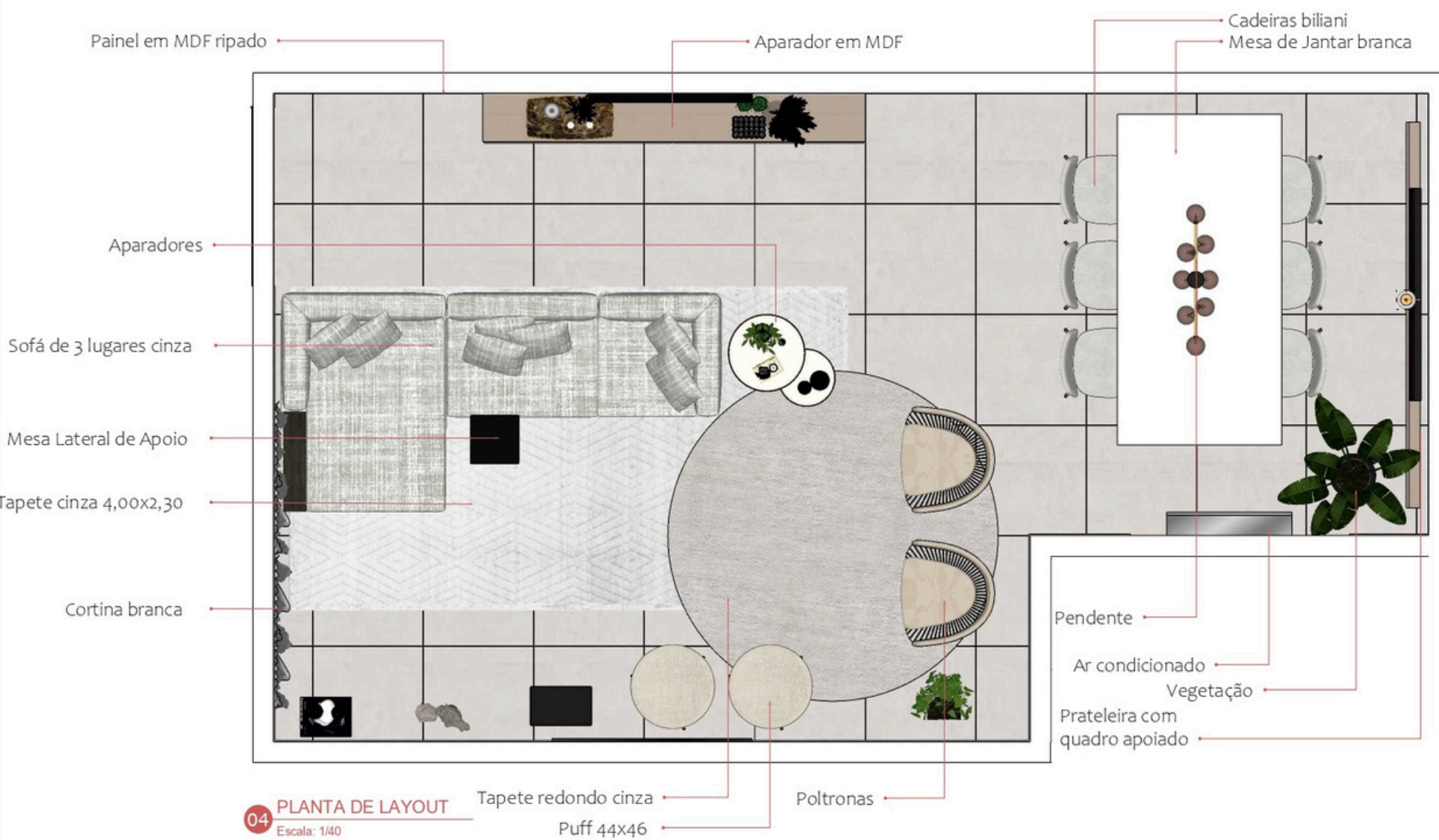

Projetos acadêmicos

Alguns projetos realizados em estudos de caso, questões de urbanismo, paisagismo e sua arquitetura conceitual.

CENTRO CULTURAL





DIAGRAMA DE INSOLAÇÃO



DIAGRAMA DE VENTILAÇÃO



DIAGRAMA DE ESTRUTURA



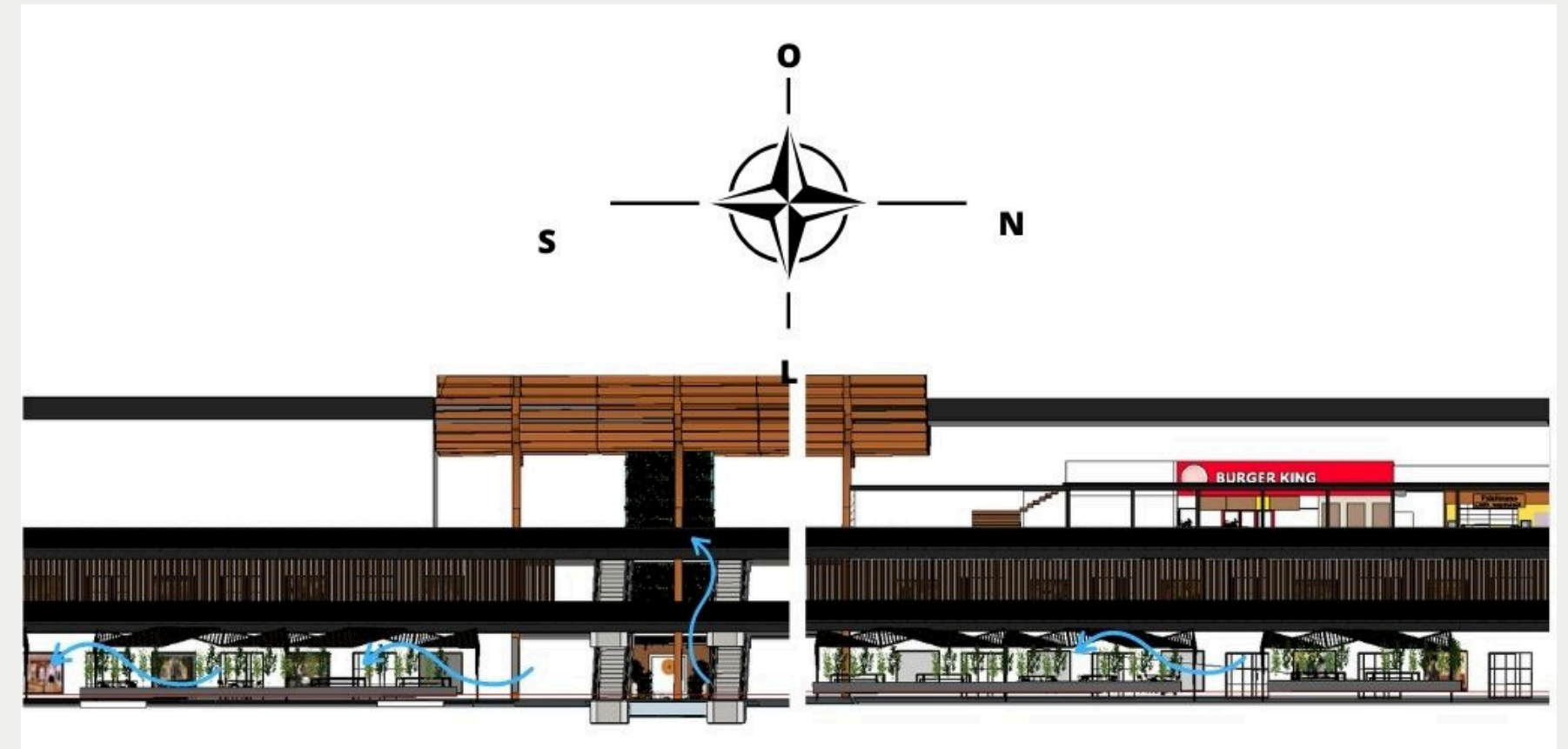
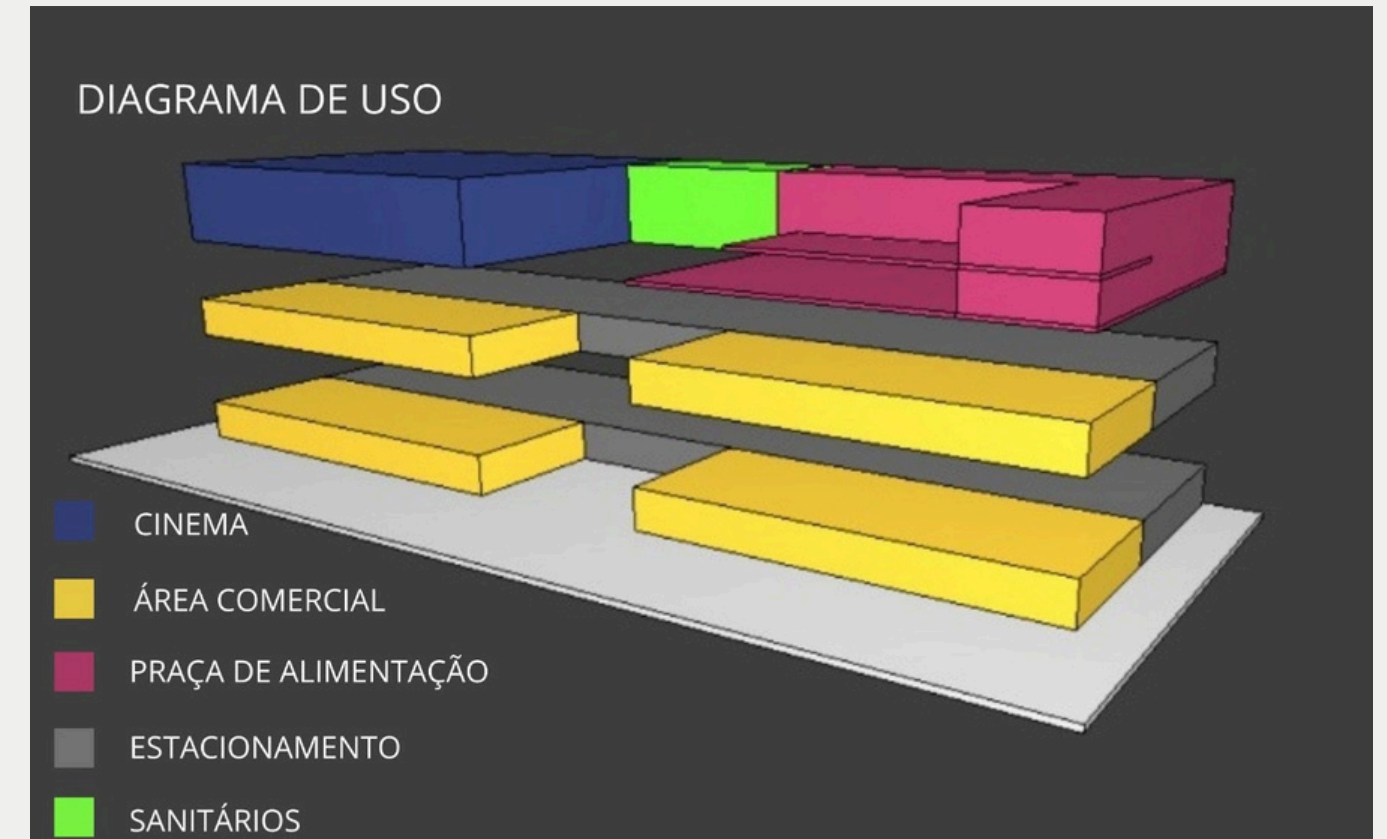
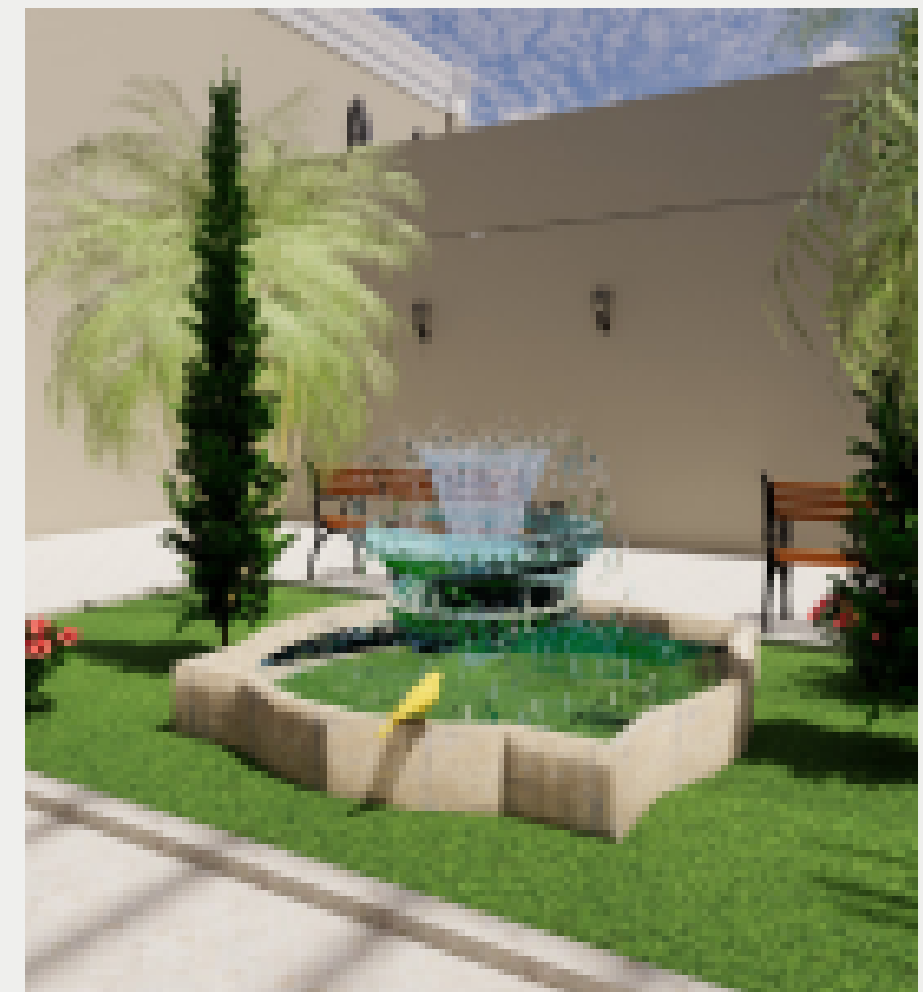

RESTAURO DE PAROQUIA EM SANTA CRUZ DO RIO PARDO



CENTRO EDUCACIONAL UNIFICADO DAS COLMEIAS

BAURU



O presente projeto é um CEU Centro Educacional Unificado tem como seu principal objetivo buscar a integração da comunidade juntamente com os moradores , o projeto proporciona lazer, esporte e cultura buscando o conforto térmico, ambiental, acústico e lumínico. Tendo acesso ao público e a todo tipo de pessoa e principalmente que a sustentabilidade esteja no projeto.



PLANTA DE LOCALIZAÇÃO ESC 1:1000

O presente projeto é um CEU Centro Educacional Unificado localizado próximo ao horto florestal e SESI.

O terreno escolhido tem a área de 21160,87m², unindo as ruas Francisco de Souza Barbosa e Dr. José Ranieri, Ivo W Zambonato e a Avenida Amapá. A sua topografia nos níveis 545 e 550 que incide ao longo do terreno, com o desnível de 5 metros, o projeto conta com o perfil natural do terreno, evitando retirada de solo.



PLANTA DE TOPOGRAFIA S/ESC

RUA DR JOSÉ RANIERI



IMPLANTAÇÃO ESC 1:500



LEGENDA

- 1- AUDITÓRIO 8- QUADRA PRINCIPAL
- 2- ESPELHO D'ÁGUA 9- QUADRA DE VOLEI
- 3- QUIOSQUES 10- BLOCO EUROPEIA
- 4- ESPAÇO LIVRE 11- BLOCO MANDAÇAIA
- 5- BLOCO URUÇU 12- HORTA
- 6- BLOCO JANDAIRA 13- ANFITEATRO AO AR LIVRE 7- PISCINA SEMIOLIMPICA 14- ESTACIONAMENTO
- 15- JARDIM
- ACESSOS - ENTRADA E SAÍDA



IMAGEM 01



IMAGEM 02

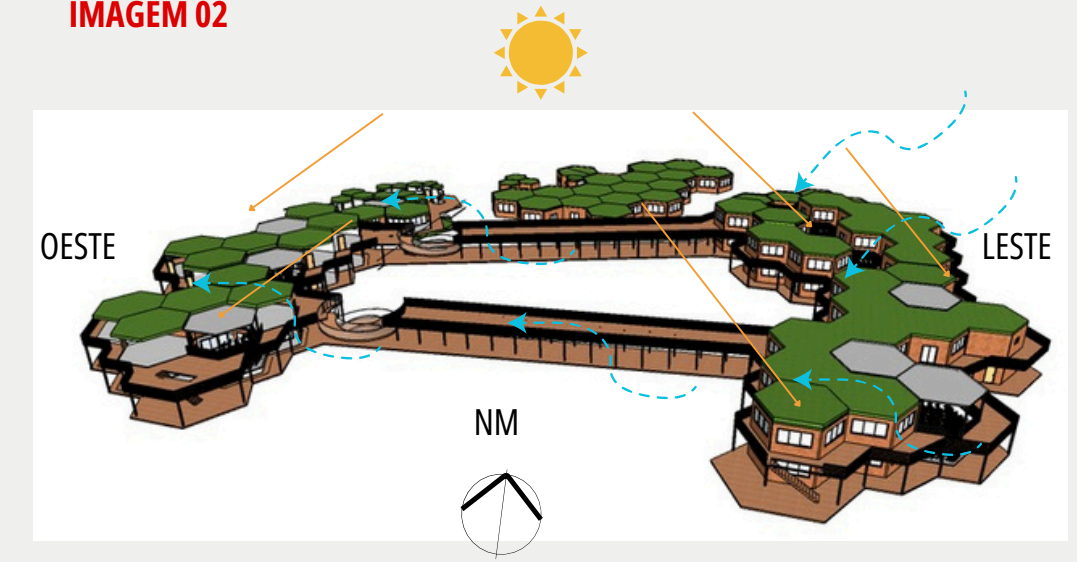

VOLUMETRIA S/ESCALA

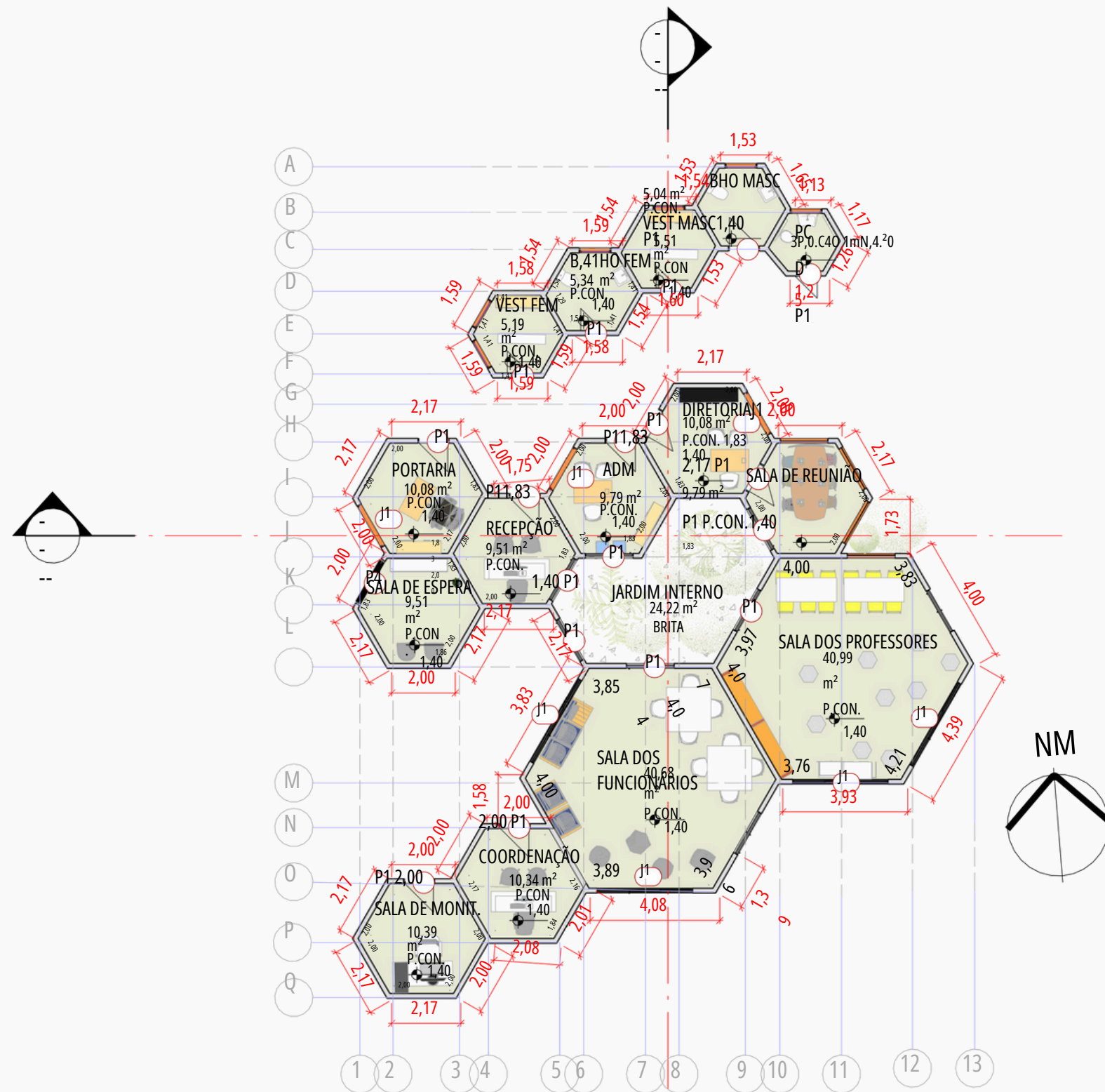

PLANTA BLOCO URUÇU ESC 1:75

BLOCO URUÇU

O bloco administrativo chama-se **Bloco Uruçu** pois elas são destacadas pelo seu tamanho porém elas são doces e tendo facilidade na produção e criação do mel são polinizadoras de alguns alimentos. Aos demais blocos são chamados por nome de abelhas referenciando suas funções.

A abelha ela tem um papel fundamental na vida do ser humano tanto em questão de sobrevivência como são elas que movimentam a cadeia alimentar.

O bloco tem vestiários feminino e masculino, banheiros feminino e masculino e banheiro PCD Pessoas com deficiência, portaria, sala de espera, recepção, diretoria, sala de reunião, sala dos professores, sala dos funcionários, sala de monitoramento e sala de coordenação.



IMAGEM 03



IMAGEM 04



CORTE AA ESC 1:75



IMAGEM 05



CORTE BB ESC 1:75

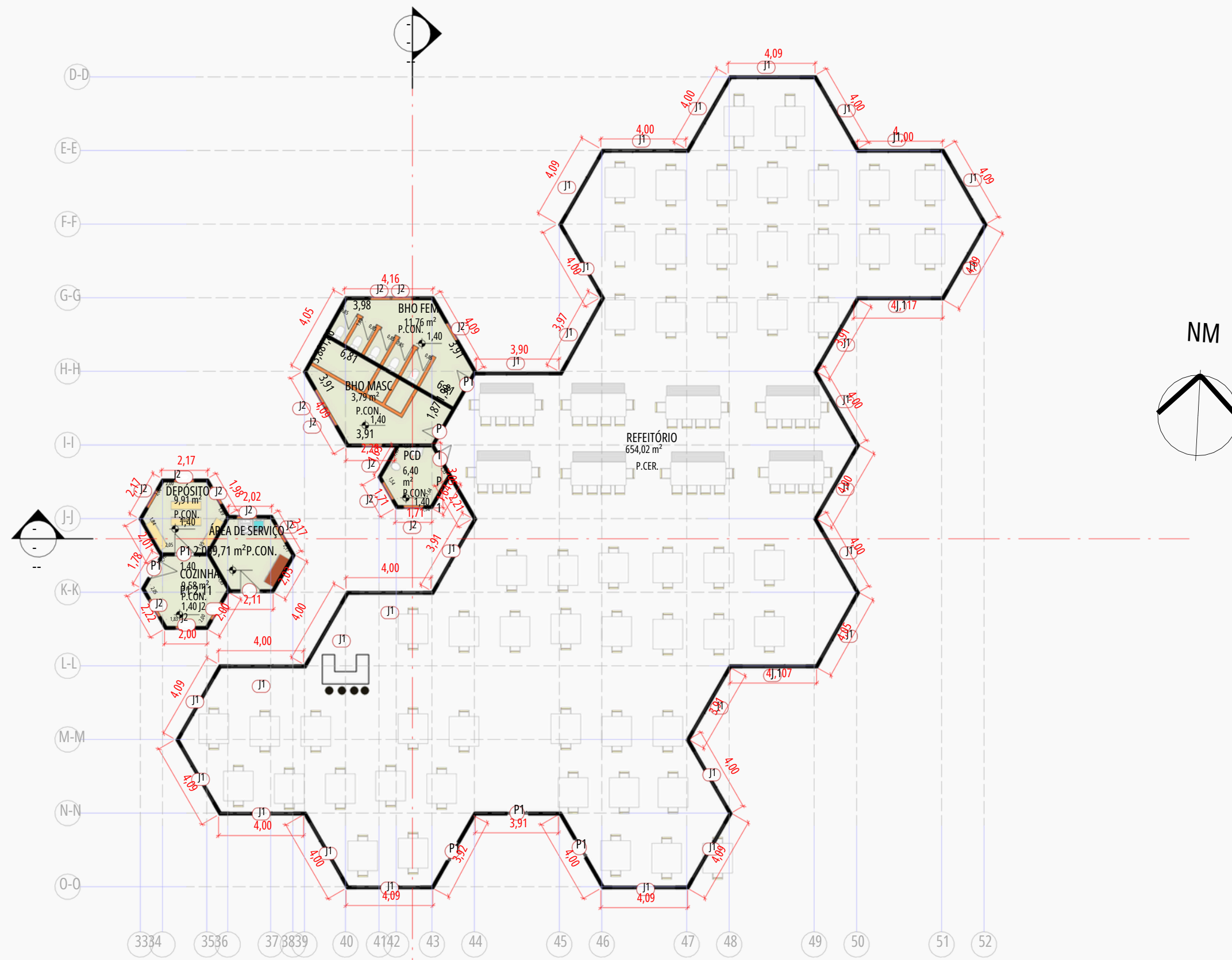

PLANTA DO BLOCO EUROPEIA E SC 1:100

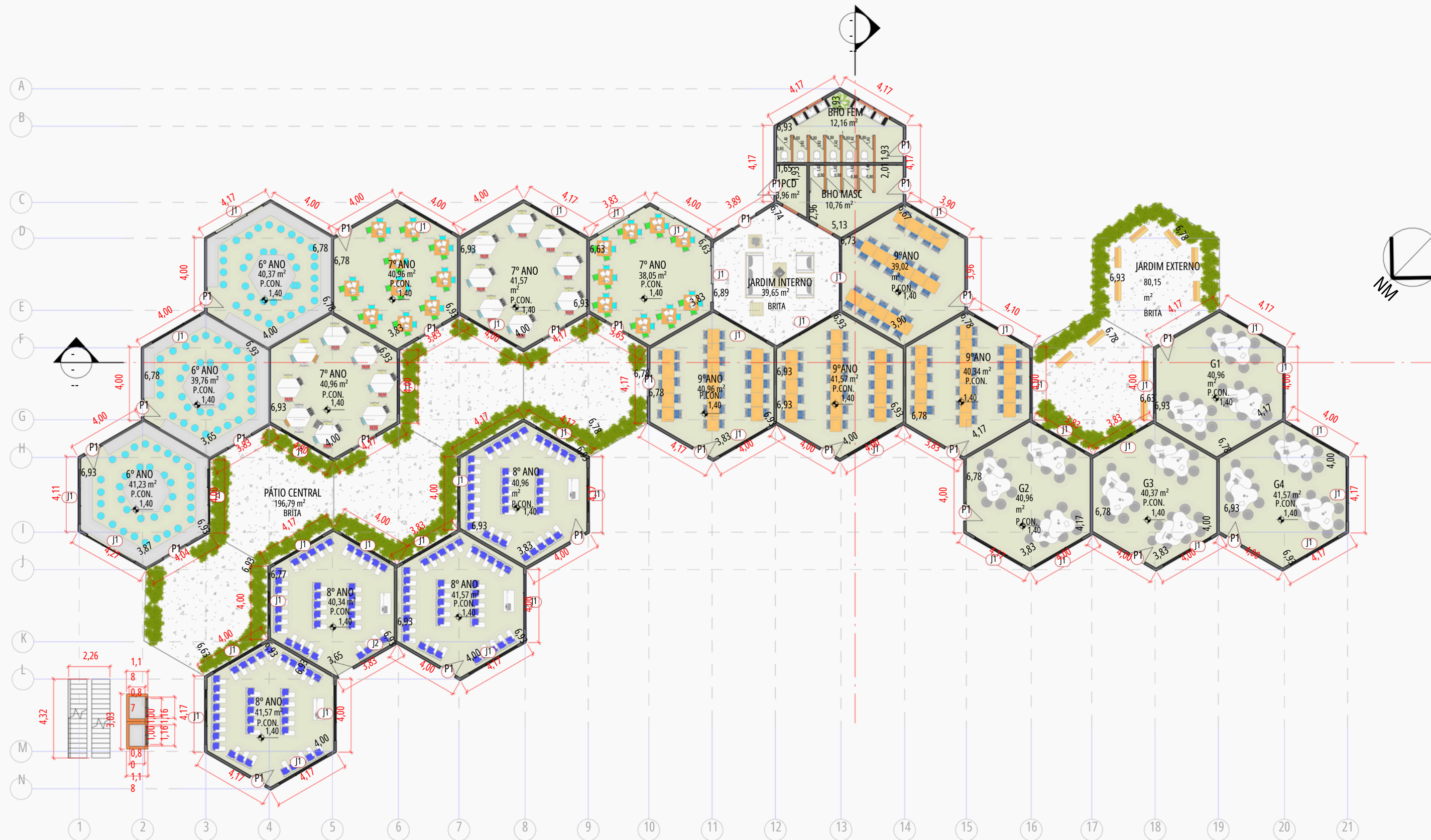

PLANTA DO BLOCO PAV.SUPERIOR MANDAÇAIA E SC 1:100

Obrigada!

Entre em contato:

- (14) 99175-5537
- @lo.projetos
- loprojetos@outlook.com

Portfólio 2024/ Laiane Oliveira

