

PORTFÓLIO



CAMILA PICCOLO

Arquitetura

# RESIDÊNCIA EM CONDOMÍNIO

Local: Umuarama - PR

Ano: 2021



CAMILA PICCOLO  
Arquitetura



TABELA DE ESQUADRIAS							
CÓDIGO	LARGURA	ALTURA	PEITORIL	ÁREA (m²)	TIPO	MATERIAL	QUANT.
J1	2,20	0,40	1,70	0,88	MAXIMAR (4F)	ALUMVidro	1
J2	1,00	0,40	1,70	0,40	MAXIMAR (2F)	ALUMVidro	2
J3	2,00	0,50	1,20	1,00	DE CORRER (4F)	ALUMVidro	1
J4	2,00	1,10	1,00	2,20	DE CORRER (4F)	ALUMVidro	2
J5	1,80	4,20	1,00	7,56	MAXIMAR	ALUMVidro	1
J6	1,80	0,40	1,70	0,72	MAXIMAR (3F)	ALUMVidro	1
J7	0,40	1,80	0,30	0,72	MAXIMAR (1F)	ALUMVidro	1
<b>PORTAS</b>							
P1	0,80	2,10	-	1,68	DE ABRIR (1F)	MADEIRA	9
P2	2,80	2,10	-	5,67	DE CORRER (4F)	ALUMVidro	1
P3	1,40	2,10	-	2,94	DE CORRER (1F)	ALUMVidro	1
P4	1,20	2,50	-	3,00	PIVOTANTE	MADEIRA	1
P5	1,50	2,10	-	3,15	DE CORRER (2F)	ALUMVidro	2
P6	2,00	2,10	-	4,20	DE CORRER (2F)	ALUMVidro	1



Produzido em AutoCAD, SketchUp e Lumion

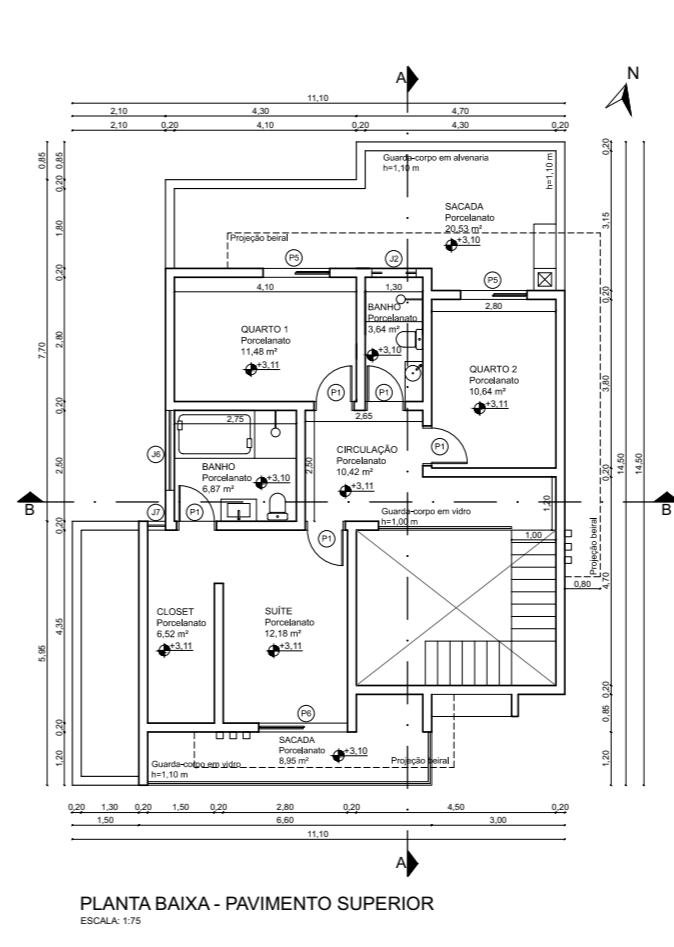
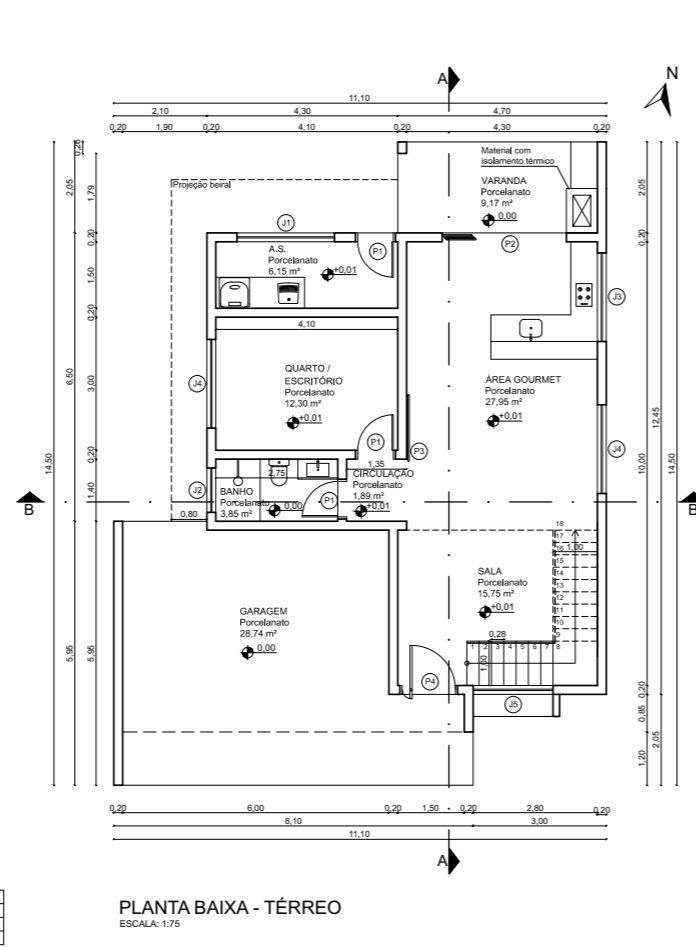
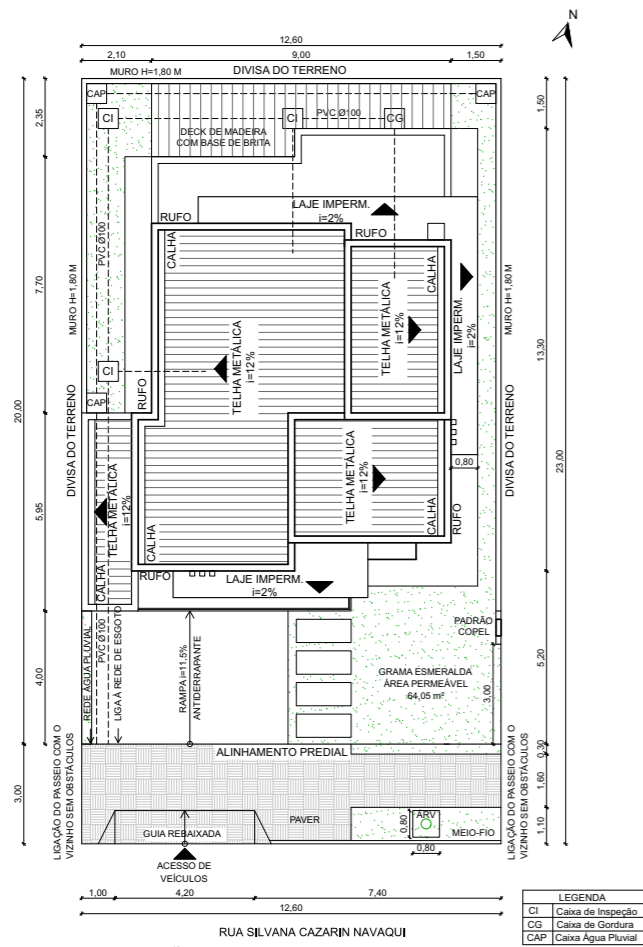
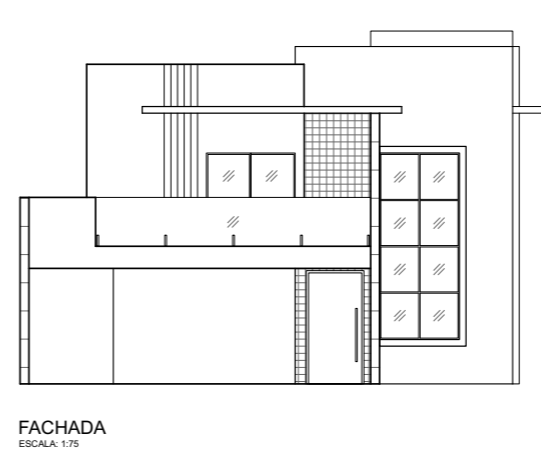
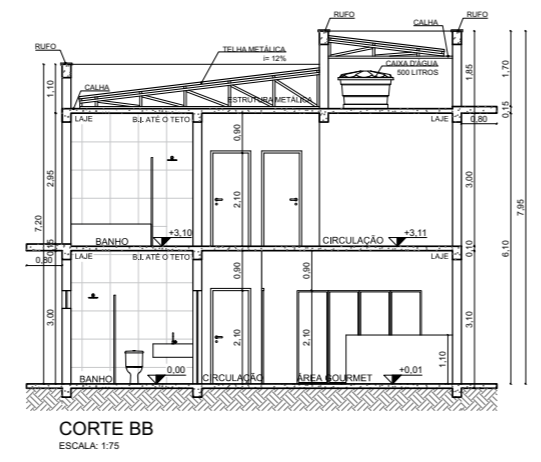
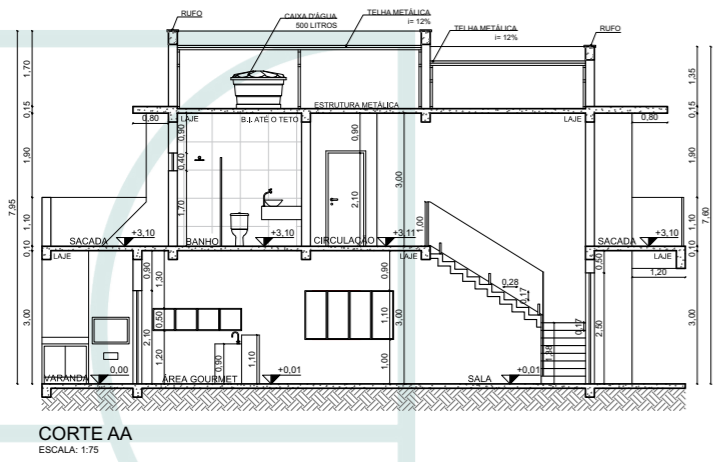

# INTERIORES RESIDENCIAL

Local: Umuarama - PR

Ano: 2021



CAMILA PICCOLO  
Arquitetura

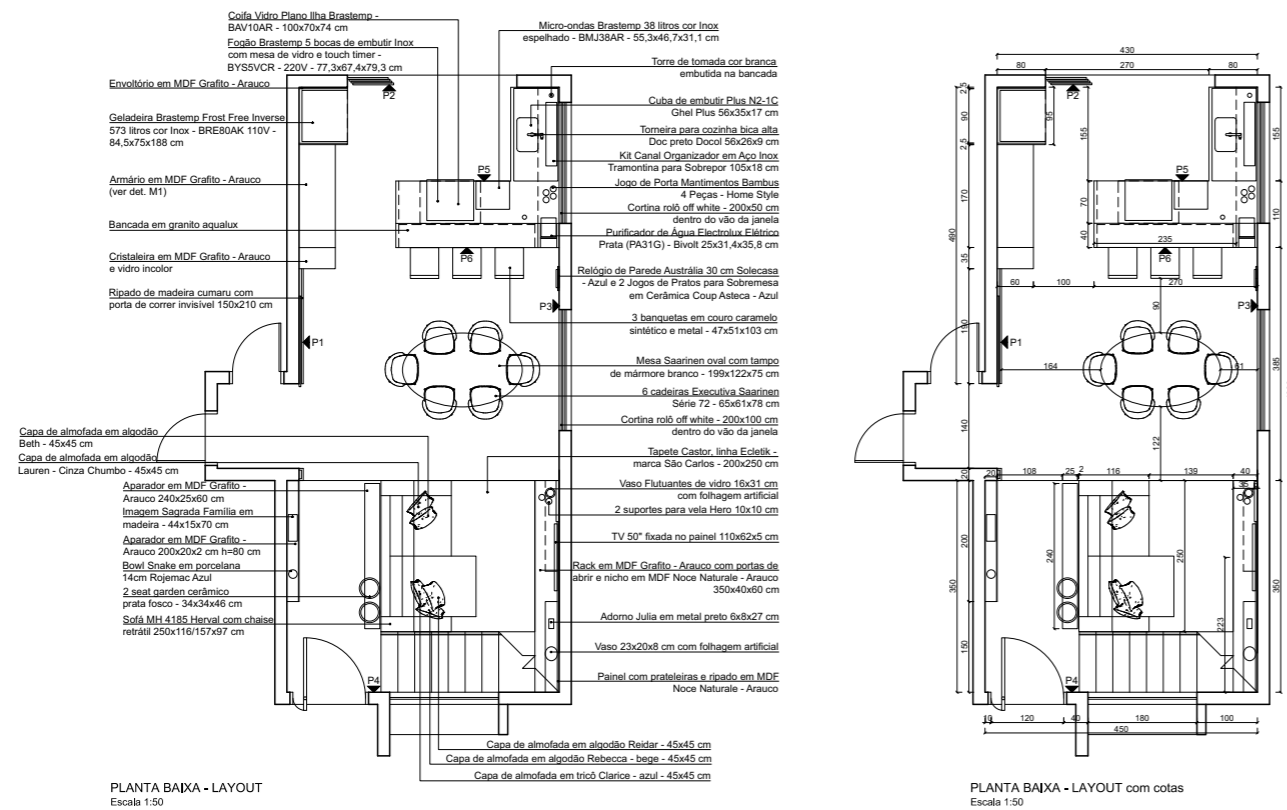

Produzido em AutoCAD, SketchUp e V-ray

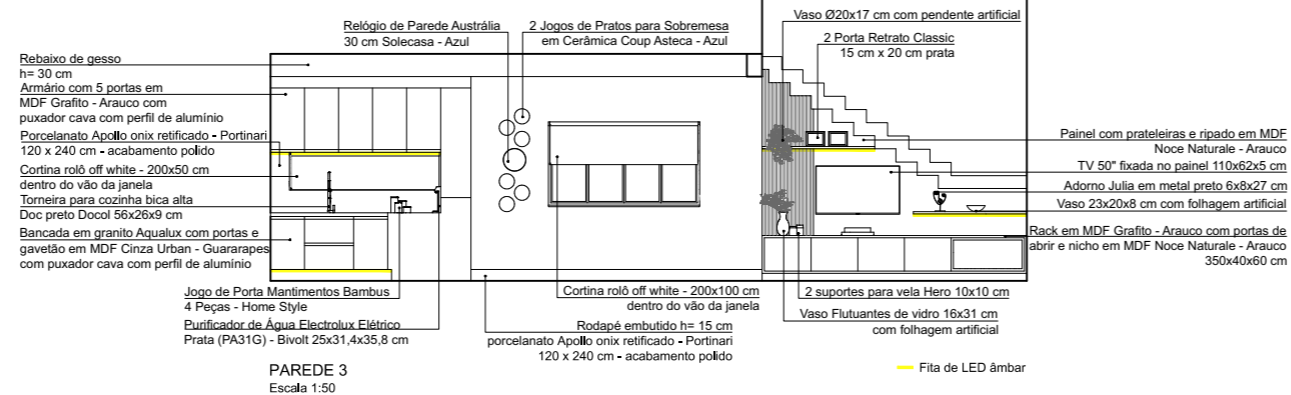
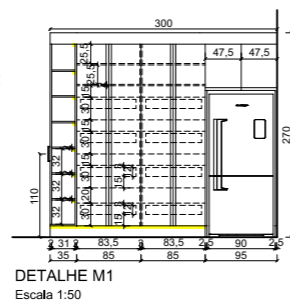
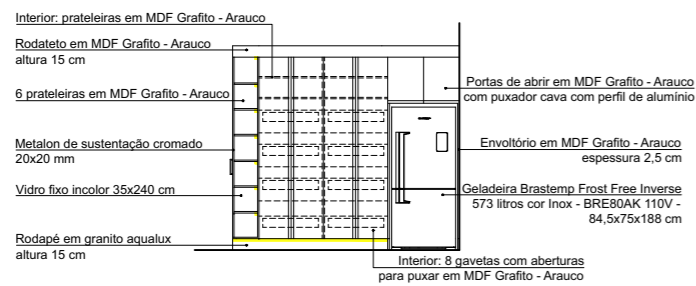

# RESIDÊNCIA UNIFAMILIAR

Local: Umuarama - PR

Ano: 2021



CAMILA PICCOLO  
Arquitetura

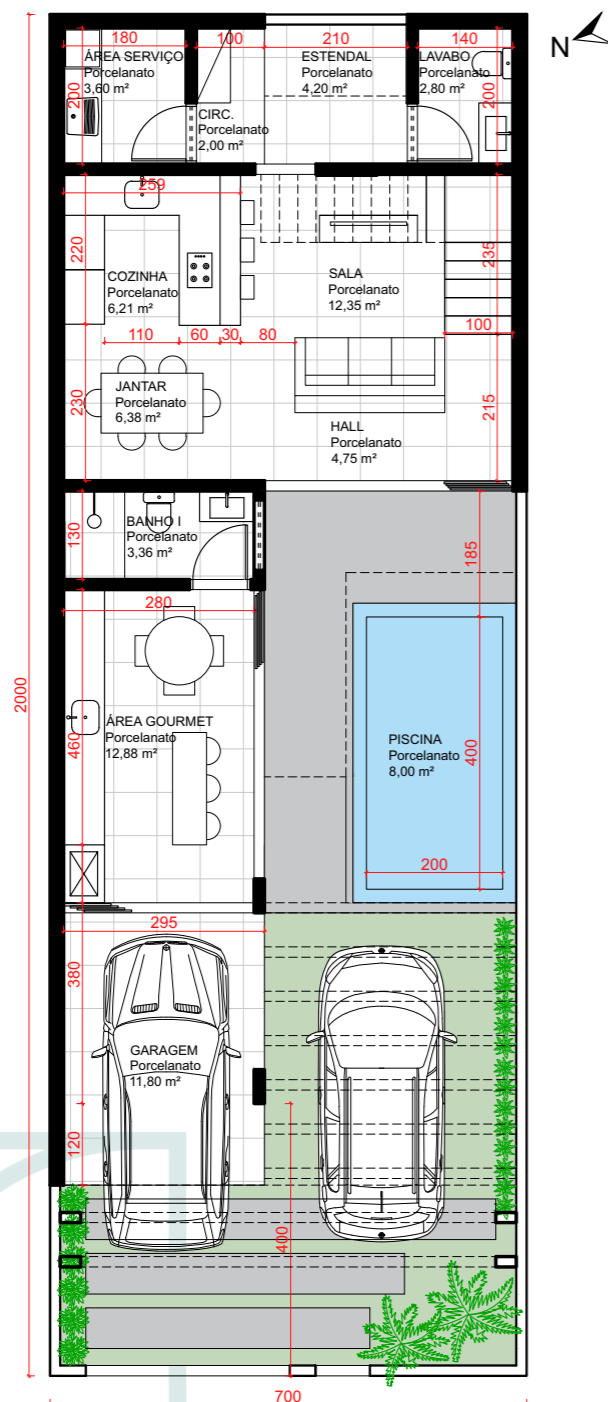

**PLANTA BAIXA - TÉRREO**

ÁREA 70,53 M<sup>2</sup> - TOTAL 128,08 M<sup>2</sup>  
ESCALA 1:100

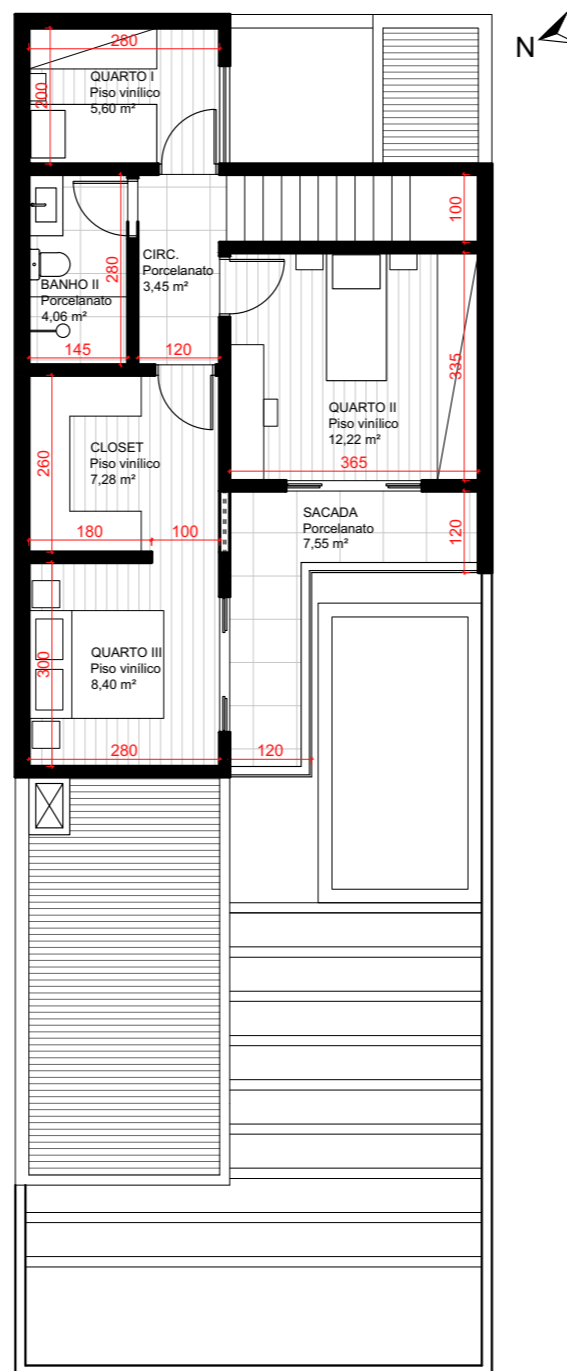

**PLANTA BAIXA - PAV. SUPERIOR**

ÁREA 57,55 M<sup>2</sup> - TOTAL 128,08 M<sup>2</sup>  
ESCALA 1:100

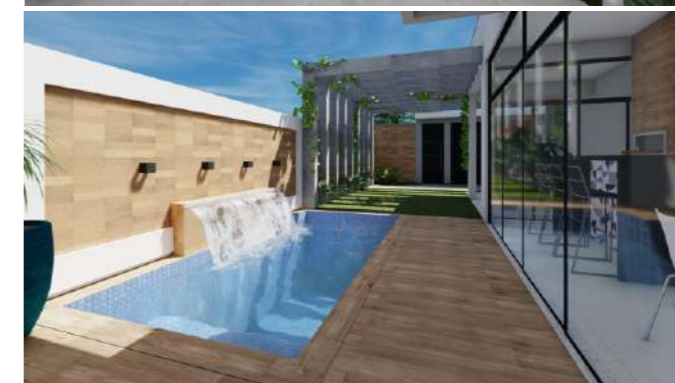

Produzido em AutoCAD, SketchUp e Lumion

# REGULARIZAÇÃO PERANTE A VIGILÂNCIA SANITÁRIA

Comércio de equipamentos odonto-médico-hospitalar

Local: Umuarama - PR

Ano: 2020



CAMILA PICCOLO  
Arquitetura

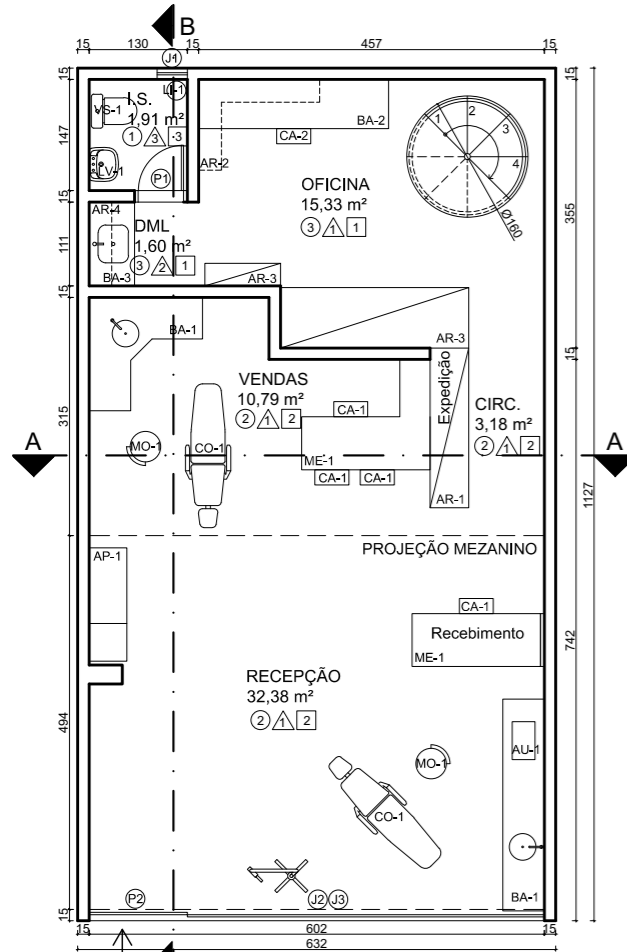

PLANTA BAIXA - LAYOUT - TÉRREO  
71,22 m²  
ESCALA 1:75

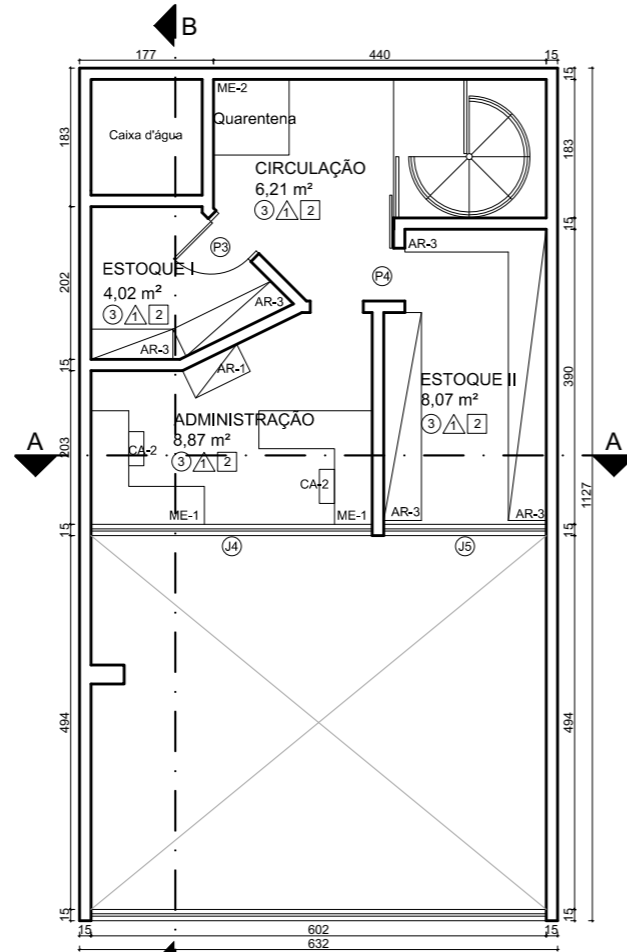

PLANTA BAIXA - LAYOUT - MEZANINO  
39,05 m²  
ESCALA 1:75

QUADRO DE MOBILIÁRIO		
AMBIENTE	SÍMBOLO	DESCRIÇÃO
TÉRREO		
RECEPÇÃO	ME-1	MESA DE ESCRITÓRIO EM MDF
	CA-1	CADEIRA DE ESCRITÓRIO FIXA
	BA-1	BANCADA COM PIA - SHOWROOM
	CO-1	CADEIRA ODONTOLÓGICA - SHOWROOM
	MO-1	MOCHO - SHOWROOM
	AU-1	AUTOCLAVE - SHOWROOM
VENDAS	AP-1	APARADOR PARA CAFÉ/ÁGUA
	ME-1	MESA DE ESCRITÓRIO EM MDF
	CA-1	CADEIRA DE ESCRITÓRIO FIXA
	BA-1	BANCADA COM PIA E GAVETAS- SHOWROOM
	CO-1	CADEIRA ODONTOLÓGICA - SHOWROOM
CIRCULAÇÃO	AR-1	ARMÁRIO COM PORTAS
	BA-2	BANCADA DE TRABALHO COM GAVETEIRO
	CA-2	CADEIRA COM RODÍZIOS
	AR-2	ARMÁRIO SUSPENSO ABERTO
OFICINA	AR-3	ARMÁRIO ABERTO
	BA-3	BANCADA COM PIA PROFUNDA E ARMÁRIO FECHADO
	AR-4	ARMÁRIO SUSPENSO FECHADO
DML	VS-1	VASO SANITÁRIO EM LOUÇA BRANCA
	LV-1	LAVATÓRIO EM LOUÇA BRANCA
I.S.	LI-1	LIXEIRA COM PEDAL
	MEZANINO	
CIRCULAÇÃO	ME-2	MESA
ESTOQUE I	AR-3	ARMÁRIO ABERTO
ESTOQUE II	AR-3	ARMÁRIO ABERTO
ADMINISTRAÇÃO	ME-1	MESA DE ESCRITÓRIO EM MDF
	CA-2	CADEIRA COM RODÍZIOS
	AR-1	ARMÁRIO COM PORTAS



CORTE AA  
Escala 1:75

## LEGENDA DE ACABAMENTOS

- Piso
- 1 Cerâmico
- 2 Vinílico em réguas
- 3 Granilite
- △ Parede
- 1 Pintura acrílica sobre massa corrida
- 2 Revestimento cerâmico até h=1,60 m
- 3 Revestimento cerâmico até o teto
- Teto
- 1 Pintura acrílica sobre massa corrida
- 2 Forro de gesso
- 3 Forro de madeira

TABELA DE ESQUADRIAS							
CÓDIGO	LARGURA	ALTURA	PEITORIL	ÁREA (m²)	TIPO	MATERIAL	QUANTIDADE
JANELAS							
J1	40	60	150	0,24	BASCULANTE	METAL/VIDRO	1
J2	472	210	-	9,91	FIXO	VIDRO	1
J3	602	140	360	7,22	BASCULANTE	METAL/VIDRO	1
J4	372	140	100	4,46	DE CORRER (4F)	METAL/VIDRO	1
J5	215	140	100	2,58	DE CORRER (2F)	METAL/VIDRO	1
PORTAS							
P1	60	210	-	1,26	DE ABRIR	MADEIRA	1
P2	130	210	-	2,73	DE CORRER	VIDRO	1
P3	70	210	-	1,47	DE ABRIR	MADEIRA	1
P4	70	210	-	1,47	DE CORRER	MADEIRA	1



CORTE BB  
Escala 1:75

# REGULARIZAÇÃO PERANTE A VIGILÂNCIA SANITÁRIA

Distribuidora de artigos hospitalares  
Local: Umuarama - PR  
Ano: 2020



CAMILA PICCOLO  
Arquitetura

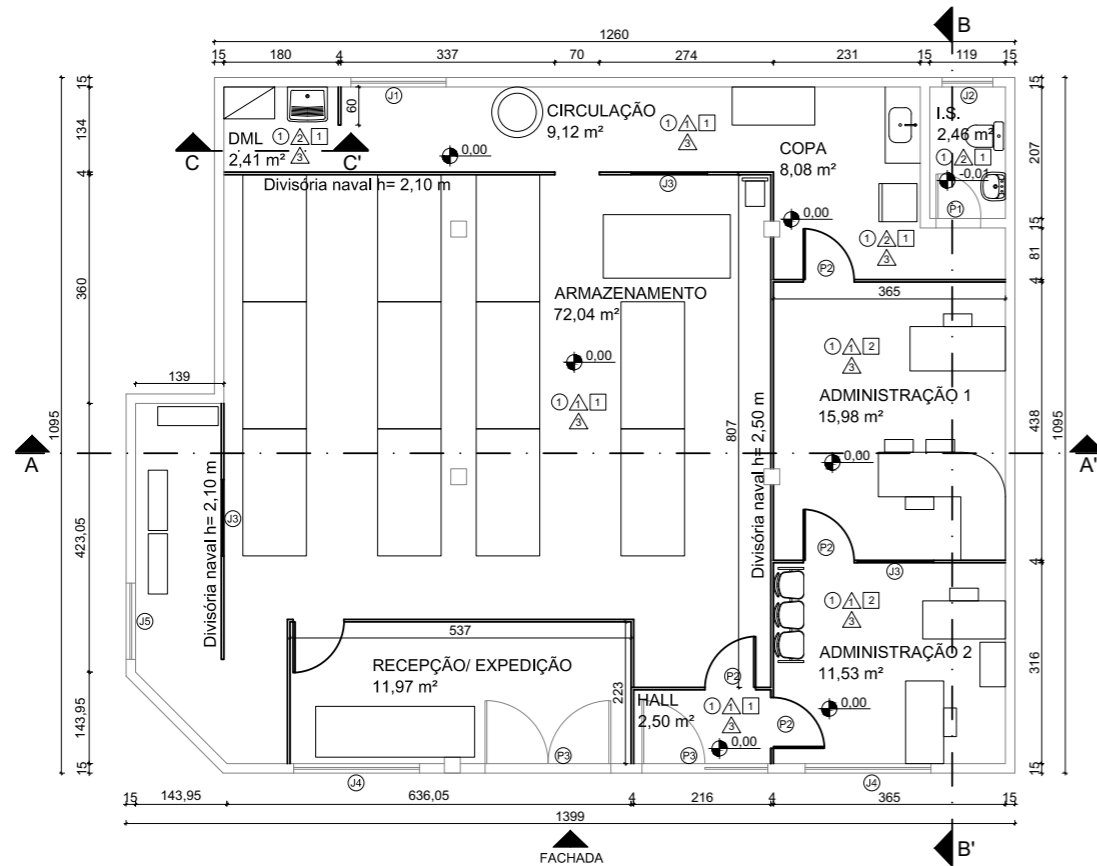

PLANTA BAIXA - LAYOUT  
145,10 m²  
ESCALA 1:75

TABELA DE ESQUADRIAS							
CÓDIGO	LARGURA	ALTURA	PEITORIL	ÁREA (m²)	TIPO	MATERIAL	QUANTIDADE
<b>JANELAS</b>							
J1	150	90	110	1,35	DE CORRER (4F)	METAL/VIDRO	1
J2	80	50	160	0,40	BASCULANTE	METAL/VIDRO	1
J3	120	110	100	1,32	FIXO	VIDRO	3
J4	198	273	-	5,40	FIXO	VIDRO	2
J5	120	60	-	0,72	BASCULANTE	METAL/VIDRO	1
<b>PORTAS</b>							
P1	70	210	-	1,47	DE ABRIR	MADEIRA	1
P2	80	210	-	1,68	DE ABRIR	DIV. NAVAL	4
P3	198	273	-	5,40	DE ABRIR	VIDRO	2

— EXISTENTE  
— A CONSTRUIR

- LEGENDA DE ACABAMENTOS
- Piso
  - 1 Cerâmico
  - △ Parede
  - 1 Pintura acrílica sobre massa corrida
  - 2 Revestimento cerâmico até h=1,60 m
  - 3 Divisória naval
  - Teto
  - 1 Pintura acrílica sobre massa corrida (laje)
  - 2 Forro de PVC

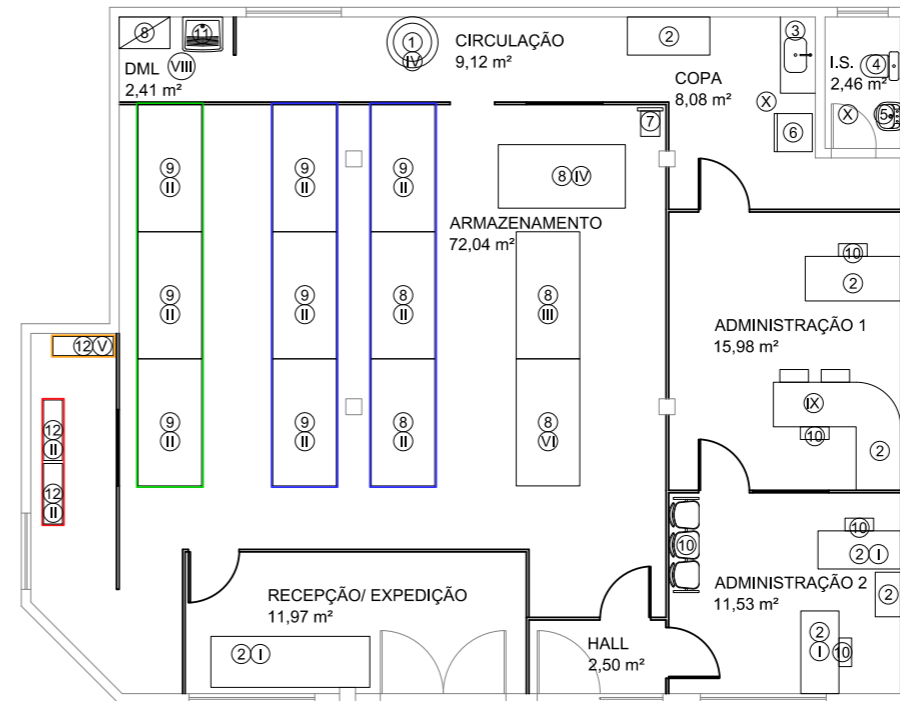

PLANTA BAIXA - LAYOUT  
145,10 m²  
ESCALA 1:75

LEGENDA

- ① Tambor em polietileno 200 litros
- ② Mesa
- ③ Bancada com pia em aço inox
- ④ Bacia sanitária
- ⑤ Pia cerâmica
- ⑥ Geladeira
- ⑦ Balança
- ⑧ Prateleira metálica
- ⑨ Palote metálico
- ⑩ Cadeira
- ⑪ Tanque
- ⑫ Prateleira com fechamento em vidro

RDC 304/2019:

- I - área de recebimento e expedição de medicamentos separadas entre si
- II - área de armazenagem geral de medicamentos
- III - área ou local de armazenagem de medicamentos devolvidos
- IV - área ou local de armazenagem de medicamentos reprovados, vencidos, recolhidos, suspeitos de falsificação e falsificados
- V - área ou local de armazenagem de medicamentos sujeitos ao regime especial de controle, quando aplicável
- VI - área ou local de armazenagem de medicamentos em quarentena, quando aplicável
- VII - área de armazenagem de medicamentos com radionuclídeos, quando aplicável - NÃO SE APLICA
- VIII - área de depósito de materiais de limpeza
- IX - área de administração
- X - área de cantinas ou refeitórios quando existentes e de vestiários, sanitários e lavatórios, sem comunicação direta com as áreas de armazenagem

CLASSES

- Medicamentos
- Medicamentos controlados
- Produtos para a saúde
- Saneantes

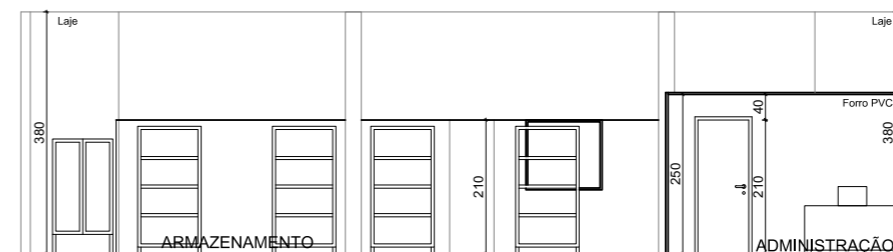

CORTE AA'  
Escala 1:75

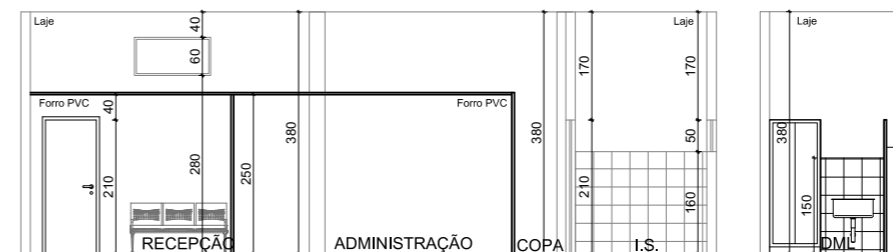

CORTE BB'  
Escala 1:75

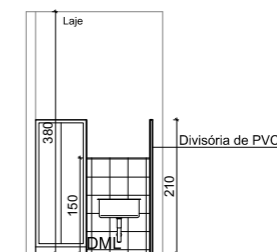

CORTE CC'  
Escala 1:75

# UNIDADE DE APOIO À SAÚDE

Local: Distrito de Roberto Silveira Umuarama - PR

Ano: 2019



CAMILA PICCOLO  
Arquitetura

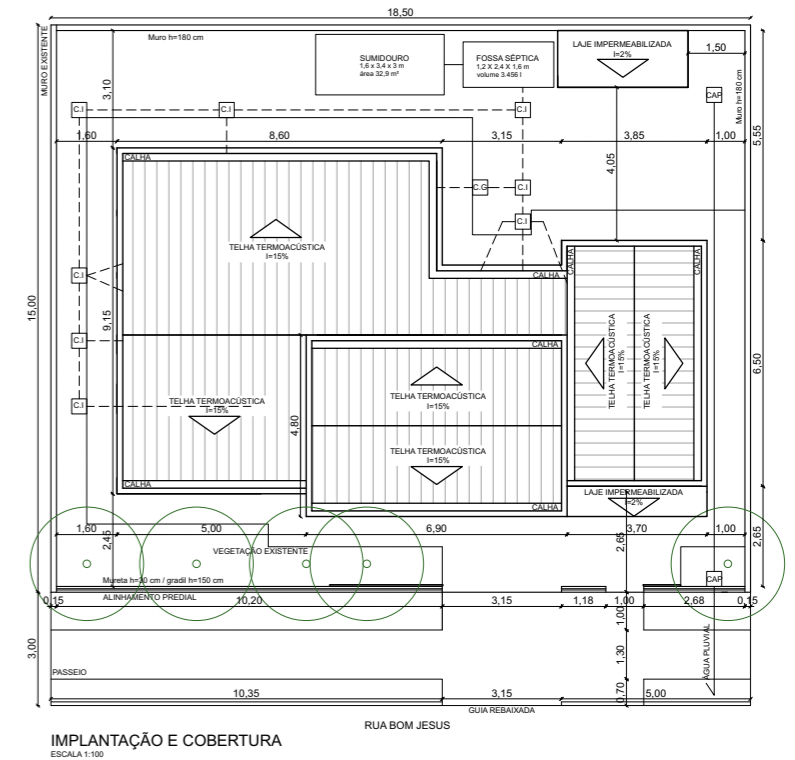
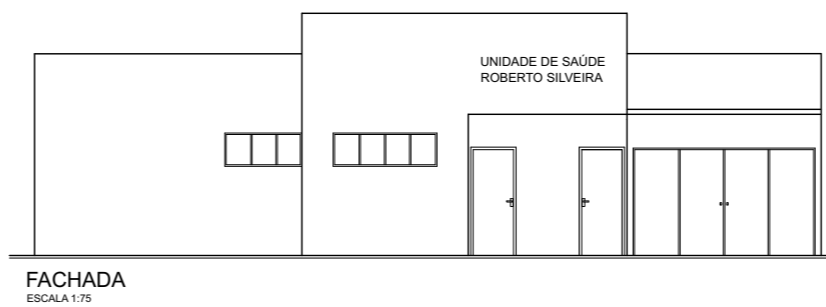
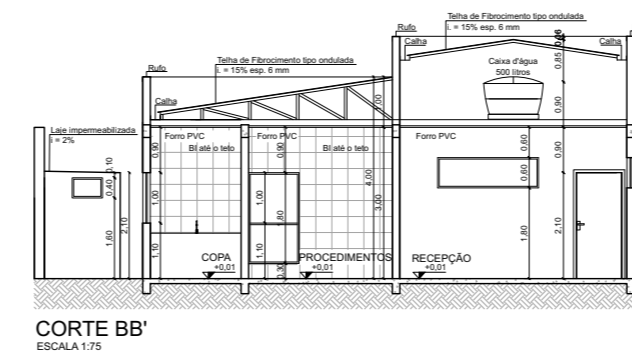
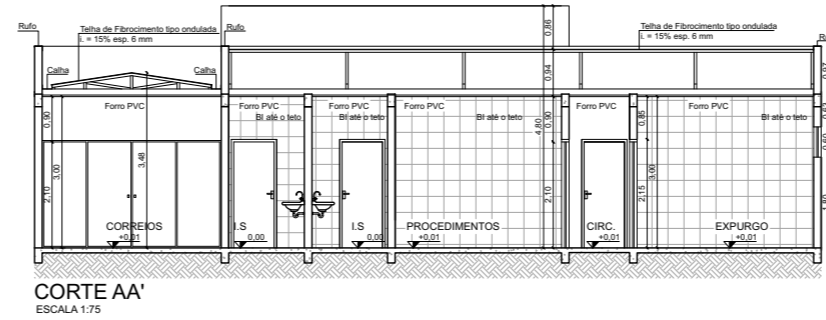
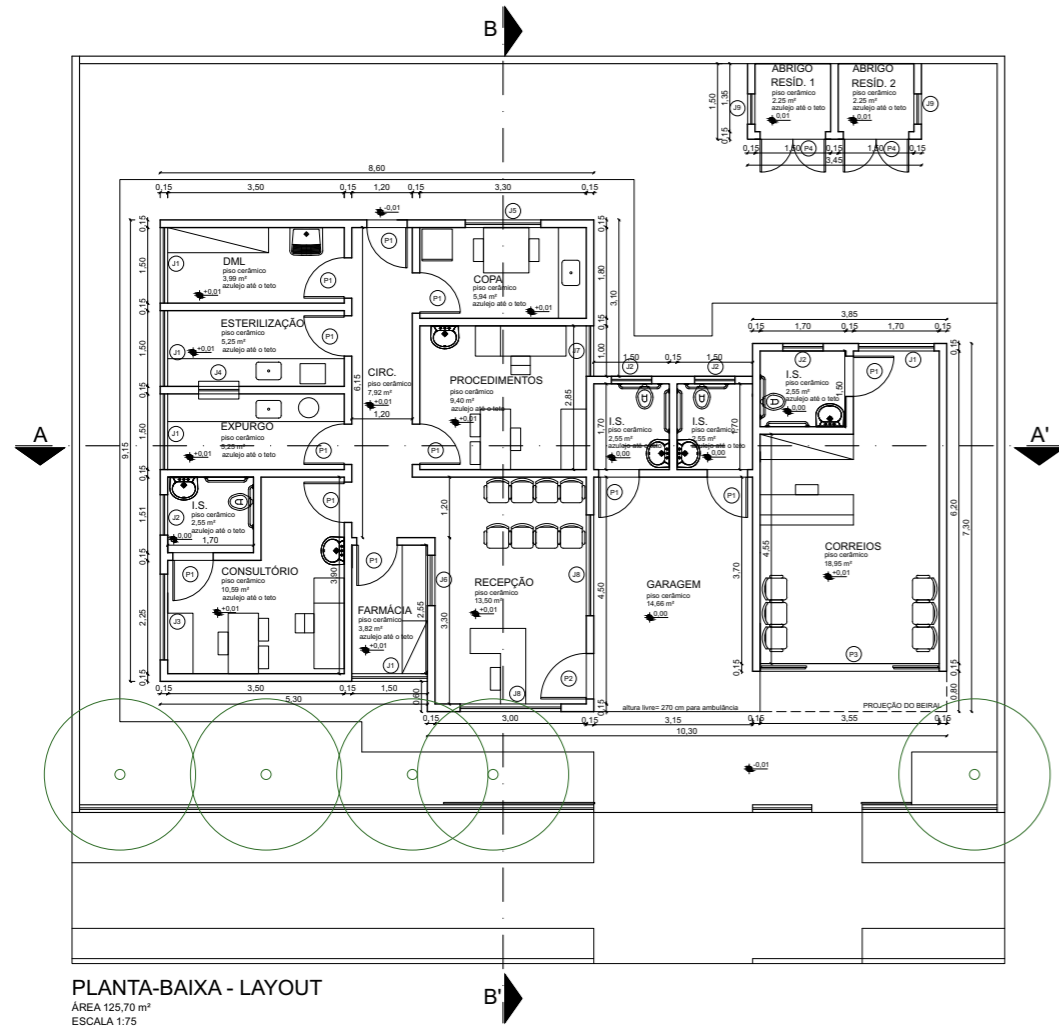

Produzido em AutoCAD, SketchUp e V-ray

TABELA DE ESQUADRIAS							
PORTAS							
NOME	LARGURA	ALTURA	ÁREA	PEITORIL	TIPO	MATERIAL	QTD.
P1	0,80	2,10	1,68	-	DE ABRIR	MADEIRA	12
P2	0,90	2,10	1,89	-	DE ABRIR	METAL/VIDRO	1
P3	3,60	2,10	7,56	-	DE CORRER (4F)	METAL/VIDRO	1
P4	1,3	2,00	2,60	-	DE ABRIR (2F)	VENEZIANA	2
JANELAS							
NOME	LARGURA	ALTURA	ÁREA	PEITORIL	TIPO	MATERIAL	QTD.
J1	1,50	0,80	0,90	1,80	TIPO	METAL/VIDRO	5
J2	0,80	0,80	0,48	1,80	MAXIM-AR	METAL/VIDRO	4
J3	1,70	1,00	1,70	1,10	DE CORRER (4F)	METAL/VIDRO	1
J4	0,80	0,80	0,64	1,00	DE CORRER	VIDRO	1
J5	1,50	1,00	1,50	1,10	DE CORRER (4F)	METAL/VIDRO	1
J6	1,00	1,10	1,10	1,00	CORRER (2F)	METAL/VIDRO	1
J7	1,00	1,80	1,80	0,30	MAXIM-AR/VIDRO FIXO	METAL/VIDRO	1
J8	2,00	0,80	1,20	1,80	MAXIM-AR	METAL/VIDRO	2
J9	0,60	0,40	0,24	1,00	MAXIM-AR	METAL/VIDRO	2

# REFORMA E AMPLIAÇÃO DE ESCOLA MUNICIPAL

Local: Umuarama - PR

Ano: 2022



CAMILA PICCOLO  
Arquitetura



TABELA DE QUADRA - EXISTENTES									
QUADRA	ÁREA	USO	ESTADO	PROTEÇÃO	PROTEÇÃO	PROTEÇÃO	PROTEÇÃO	PROTEÇÃO	PROTEÇÃO
1	100,00	DESPORTO	BOA	VERDE	VERDE	VERDE	VERDE	VERDE	VERDE
2	100,00	DESPORTO	BOA	VERDE	VERDE	VERDE	VERDE	VERDE	VERDE
3	100,00	DESPORTO	BOA	VERDE	VERDE	VERDE	VERDE	VERDE	VERDE
4	100,00	DESPORTO	BOA	VERDE	VERDE	VERDE	VERDE	VERDE	VERDE
5	100,00	DESPORTO	BOA	VERDE	VERDE	VERDE	VERDE	VERDE	VERDE

TABELA DE QUADRA - NOVAS									
QUADRA	ÁREA	USO	ESTADO	PROTEÇÃO	PROTEÇÃO	PROTEÇÃO	PROTEÇÃO	PROTEÇÃO	PROTEÇÃO
6	100,00	DESPORTO	BOA	VERDE	VERDE	VERDE	VERDE	VERDE	VERDE
7	100,00	DESPORTO	BOA	VERDE	VERDE	VERDE	VERDE	VERDE	VERDE
8	100,00	DESPORTO	BOA	VERDE	VERDE	VERDE	VERDE	VERDE	VERDE
9	100,00	DESPORTO	BOA	VERDE	VERDE	VERDE	VERDE	VERDE	VERDE
10	100,00	DESPORTO	BOA	VERDE	VERDE	VERDE	VERDE	VERDE	VERDE

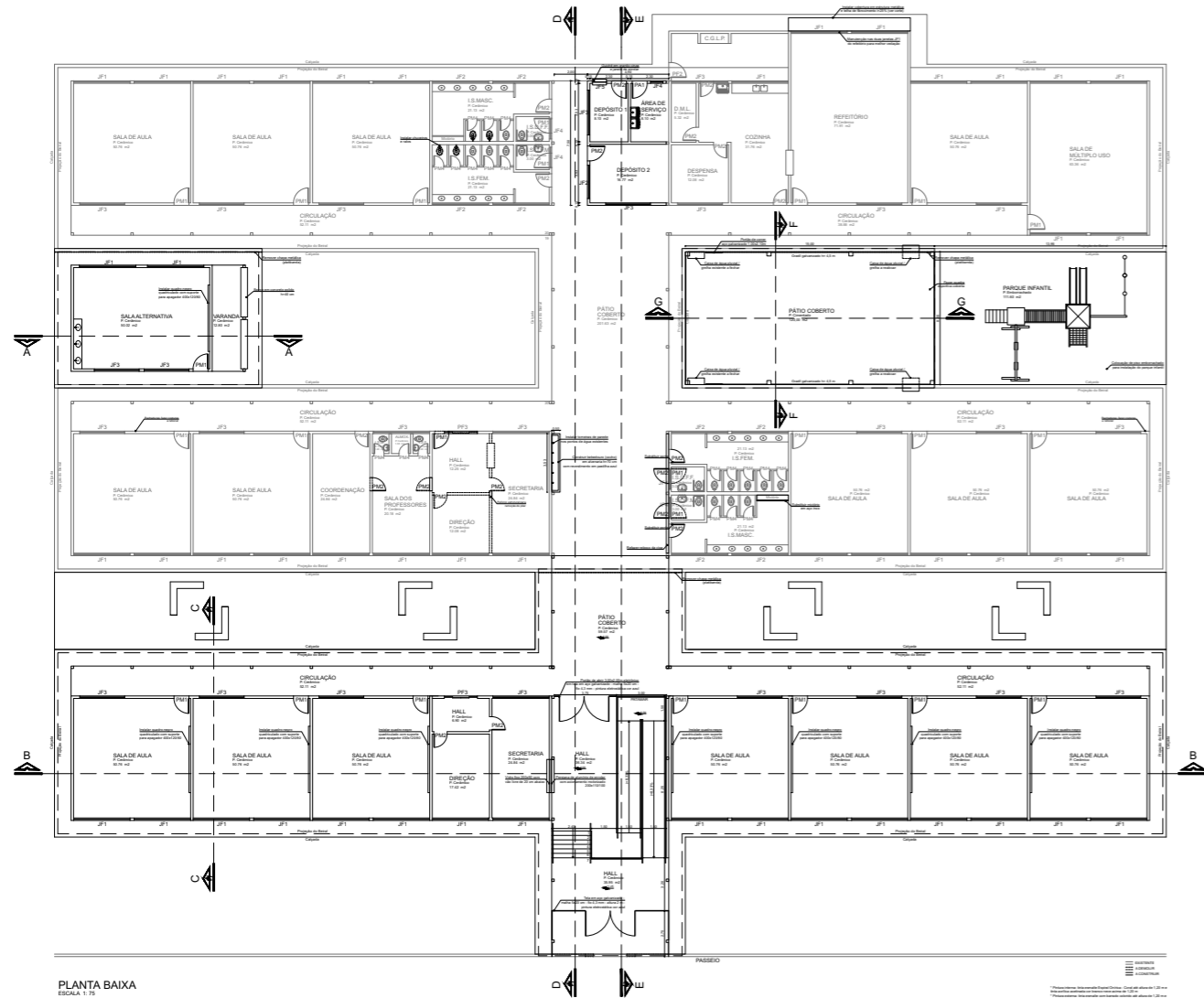
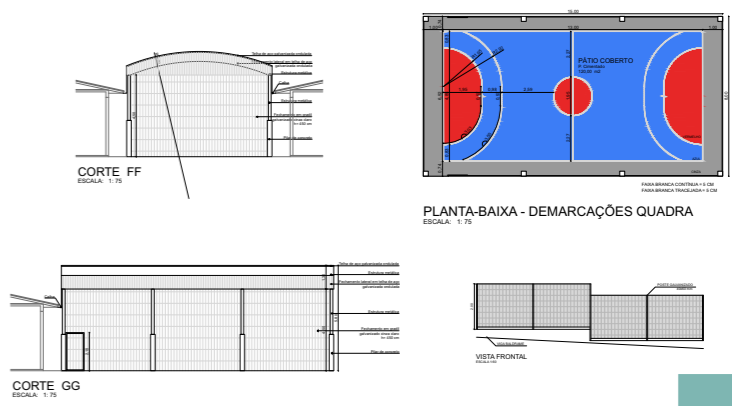
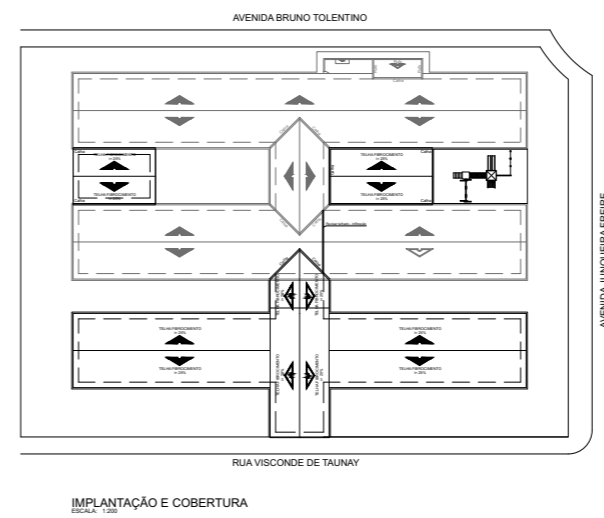
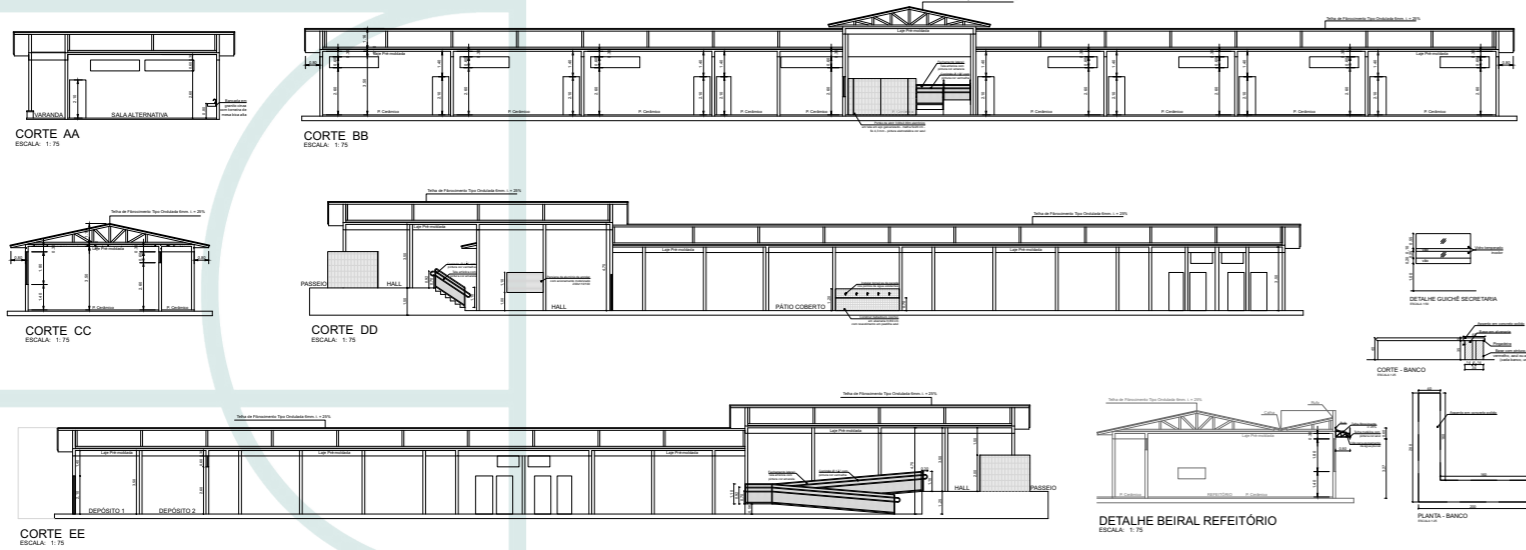
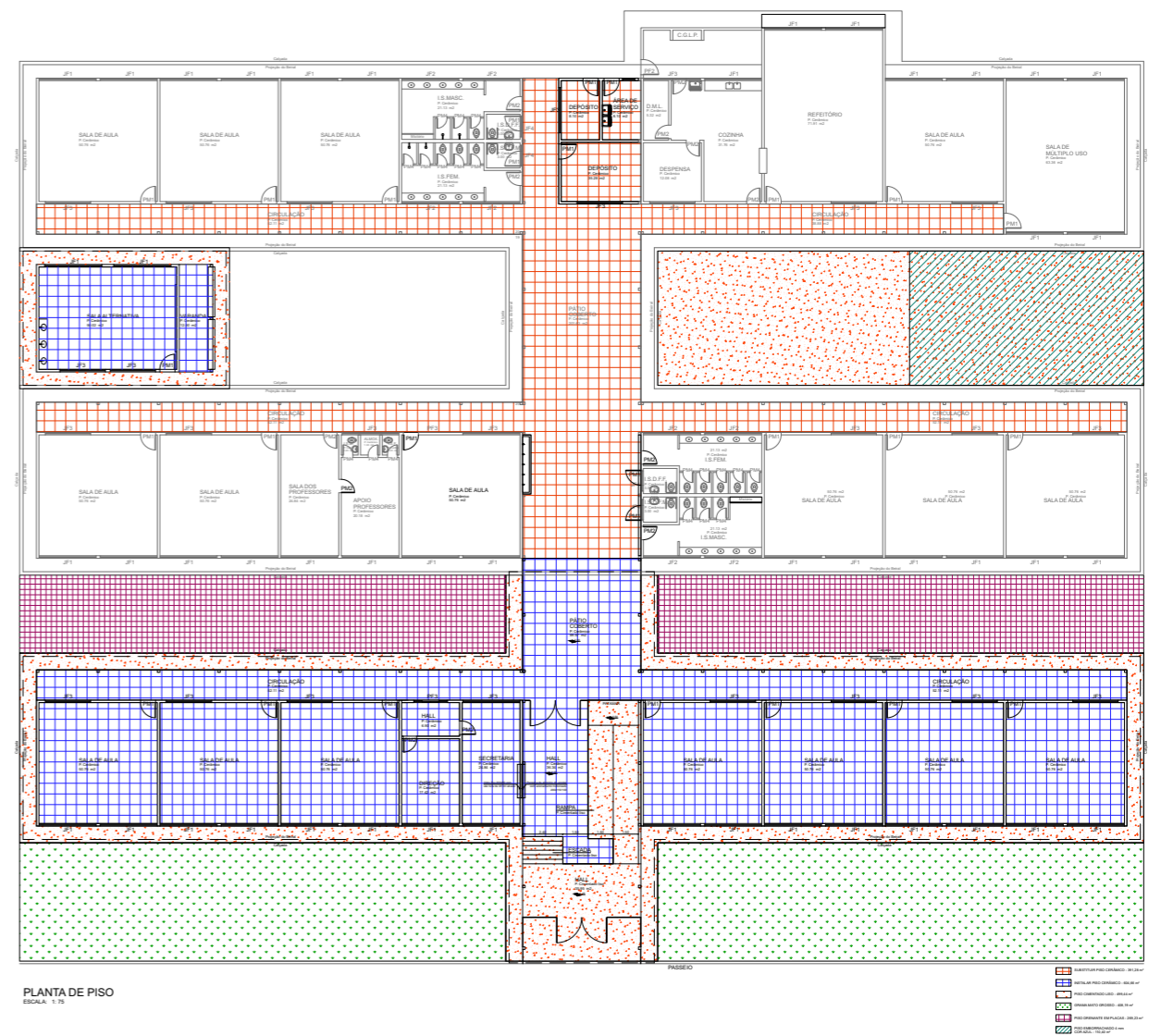

# REFORMA E AMPLIAÇÃO DE ESCOLA MUNICIPAL

Local: Umuarama - PR  
Ano: 2021



CAMILA PICCOLO  
Arquitetura

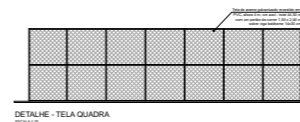
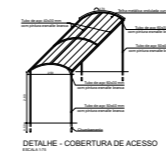
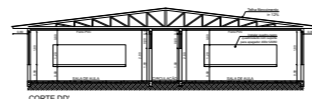
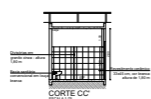
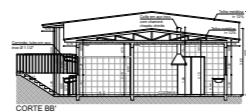
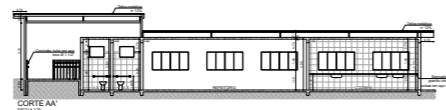
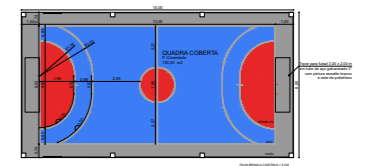
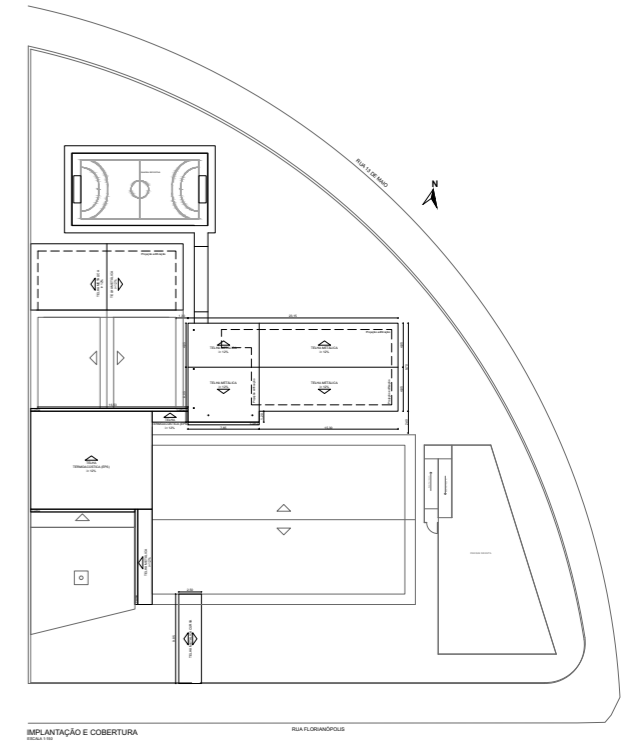
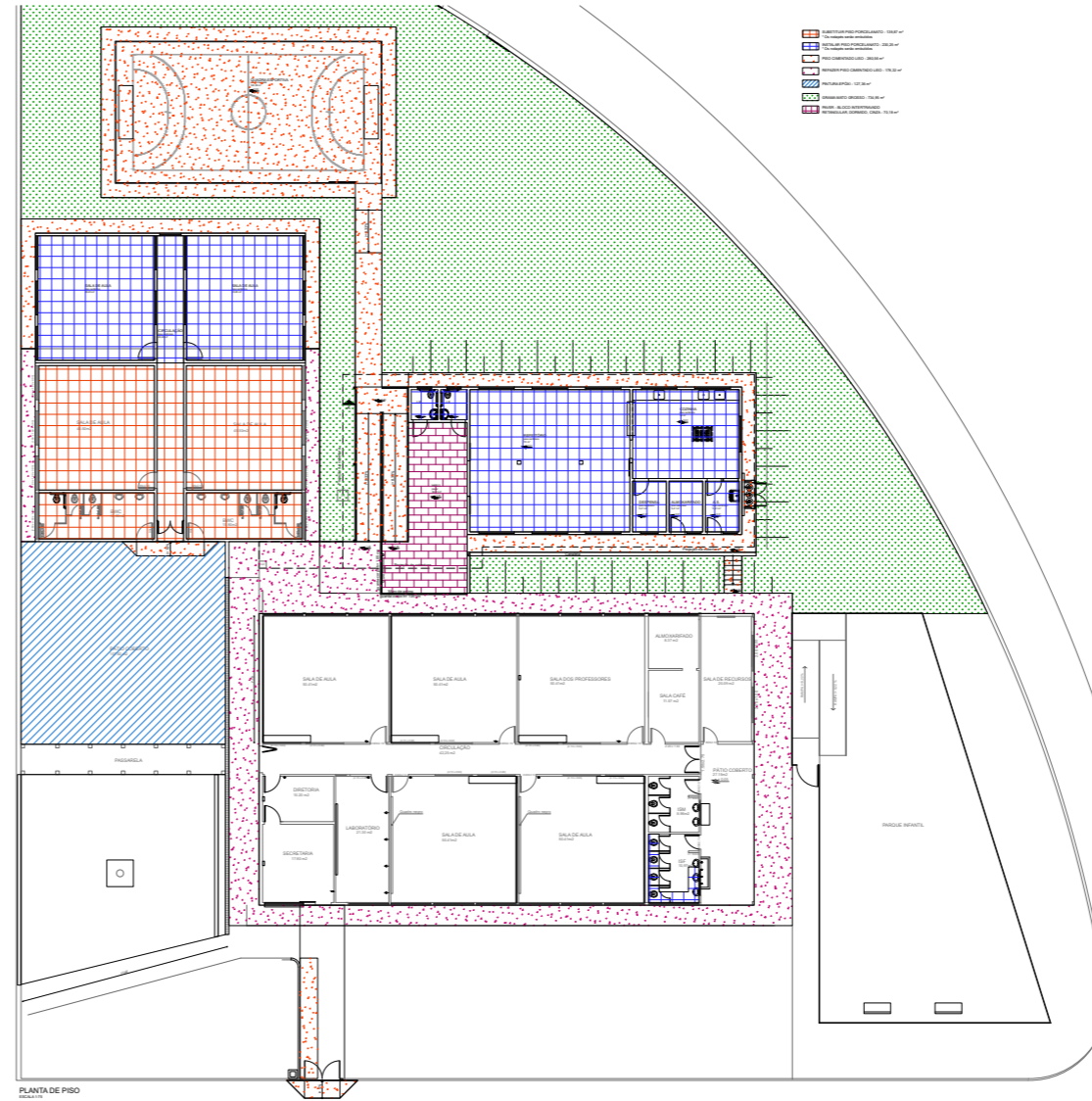
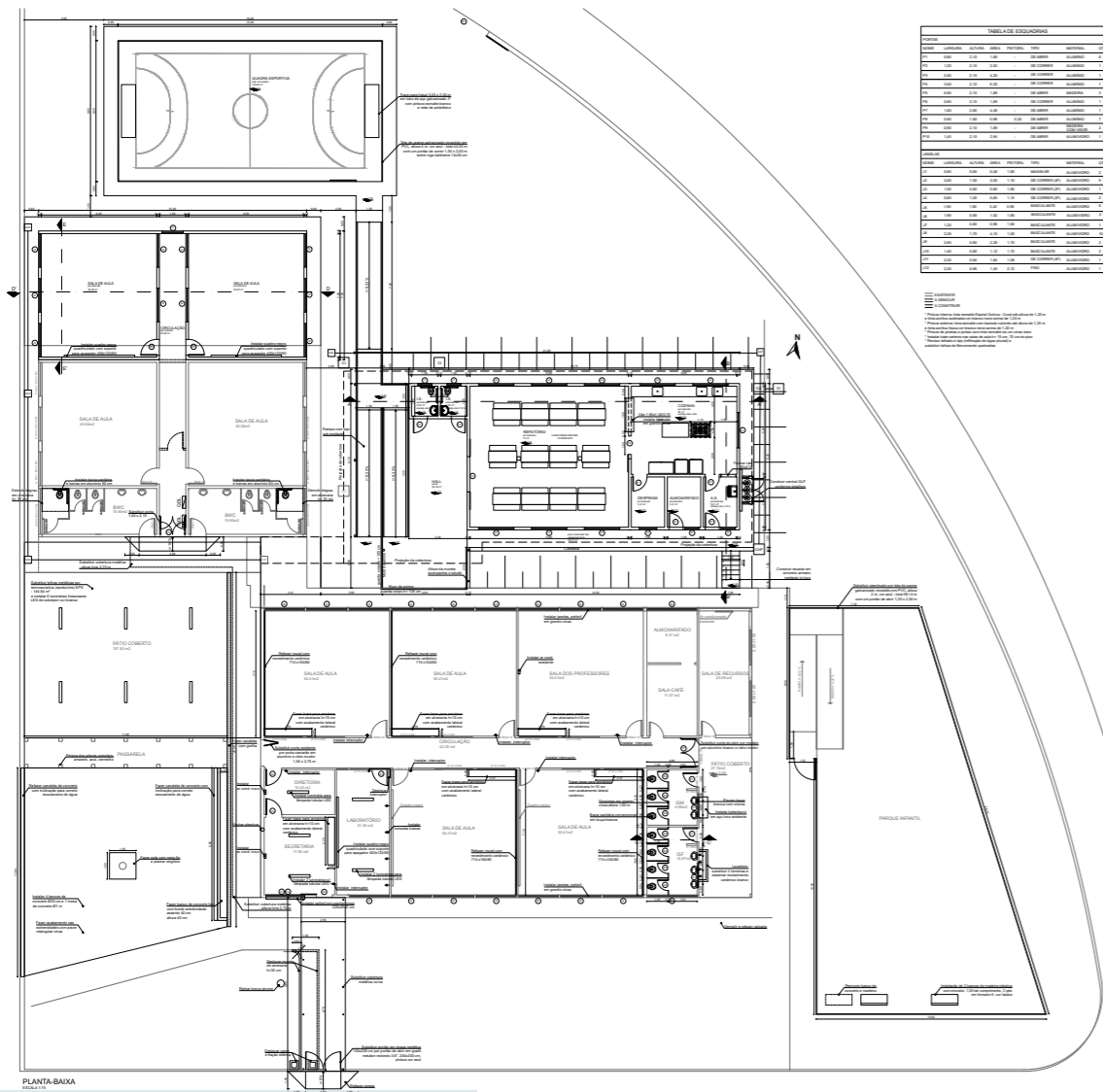

# CENTRO DA JUVENTUDE

Local: Umuarama - PR

Ano: 2022



CAMILA PICCOLO  
Arquitetura

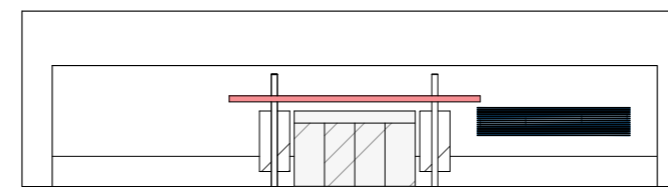
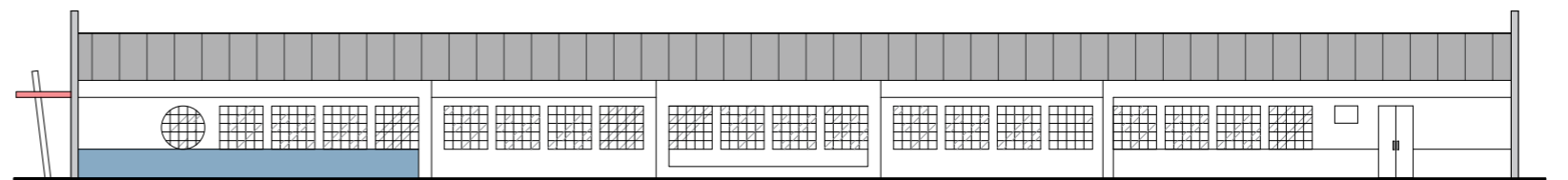
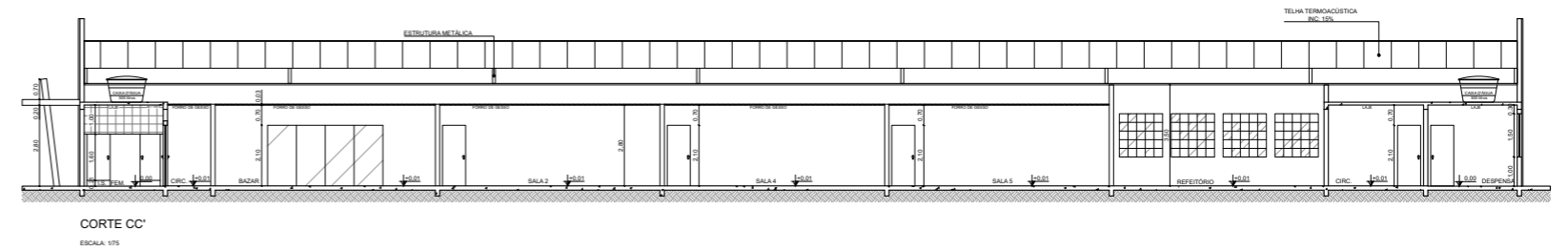
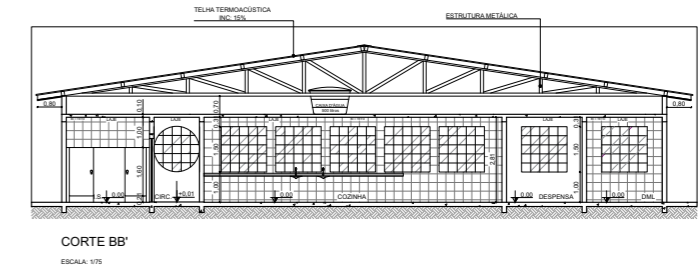
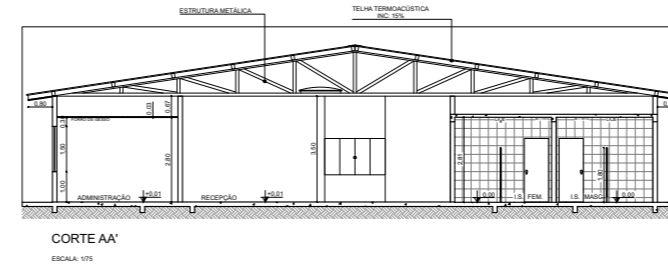
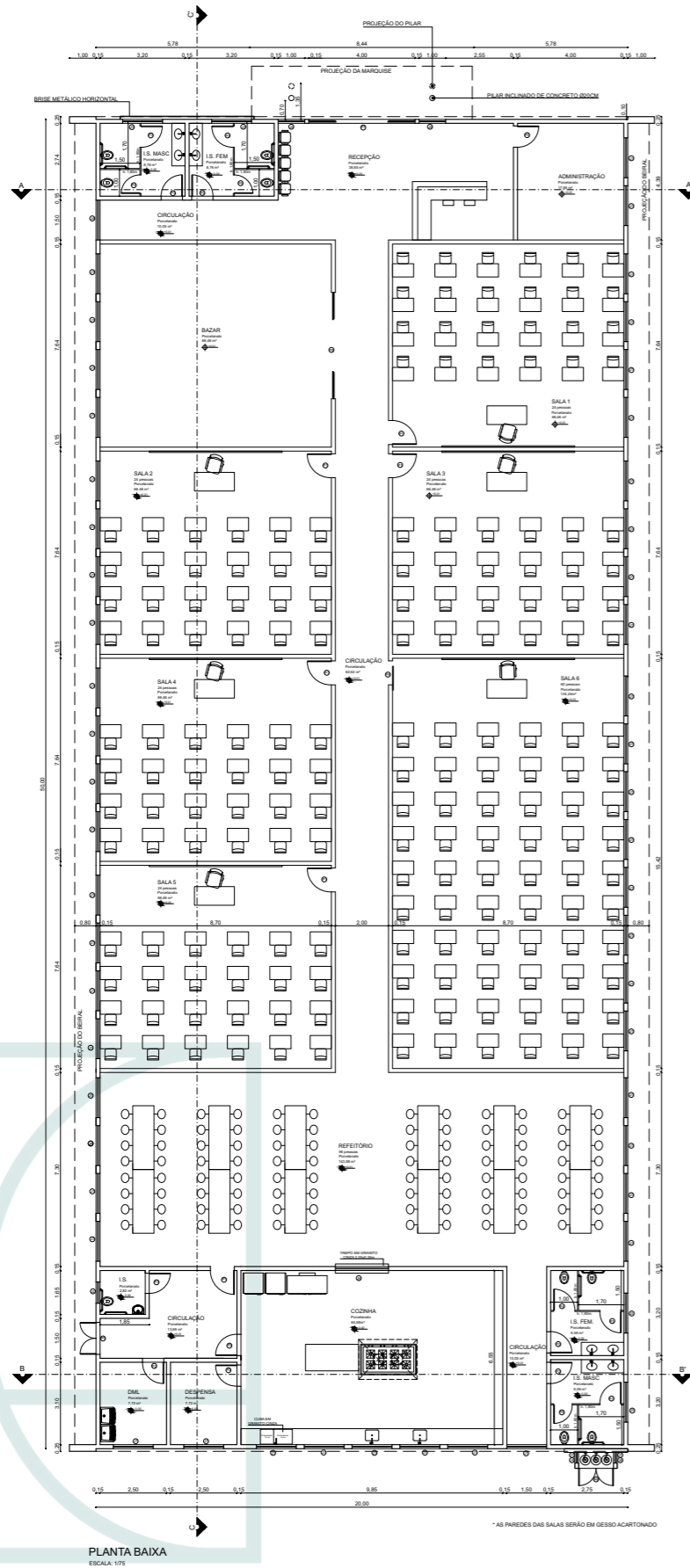

- LEGENDA:
- AZUL ESTILOSO - CORAL
  - TULIPA DE MAIO - CORAL
  - VERMELHO CARDEAL - CORAL
  - ALGODÃO CINZENTO - CORAL
  - BRANCO NEVE

TABELA DE ESQUADRIAS									
PORTAS									
NOME	LARGURA	ALTURA	ÁREA	PETITÃO	TIPO	MATERIAL	QTD.		
P1	0,90	2,10	1,89	-	DE ABRIR	MADERA	4		
P2	0,90	2,10	1,89	-	DE ABRIR	MADERA	3		
P3	0,90	1,80	1,62	0,30	DE ABRIR	METÁLICO	3		
P4	0,70	1,80	1,26	0,30	DE ABRIR	METÁLICO	4		
P5	1,20	2,10	2,52	-	DE ABRIR (P)	METÁLICO	1		
P6	0,90	2,10	1,89	-	DE CORRER (P)	MADERA	1		
P7	4,00	2,10	8,40	-	DE CORRER (P)	ALUMÍNIO	1		
P8	4,00	2,10	8,40	-	DE CORRER (P)	ALUMÍNIO	1		
P9	1,30	2,00	2,60	-	DE ABRIR (P)	TELA METÁLICA	1		
JANELAS									
NOME	LARGURA	ALTURA	ÁREA	PETITÃO	TIPO	MATERIAL	QTD.		
J1	1,50	1,50	2,25	1,50	BASCULANTE	ALUMÍNIO	48		
J2	0,80	0,80	0,64	1,30	BASCULANTE	ALUMÍNIO	1		
J3	1,50	0,70	1,05	1,80	BASCULANTE	ALUMÍNIO	4		
J4	1,50	1,50	2,25	1,50	BASCULANTE (REDONDA)	ALUMÍNIO	2		
J5	1,50	2,00	3,00	0,30	BASCULANTE	ALUMÍNIO	2		
J6	2,00	1,50	3,00	0,30	DE CORRER (P)	ALUMÍNIO	1		
J7	0,40	0,40	0,16	1,80	FIXA	TELA METÁLICA	1		
J8	0,40	0,40	0,16	-	FIXA	TELA METÁLICA	1		



Produzido em AutoCAD, SketchUp e Lumion

# AMPLIAÇÃO DO CEMITÉRIO MUNICIPAL

Local: Umuarama - PR

Ano: 2022



CAMILA PICCOLO  
Arquitetura

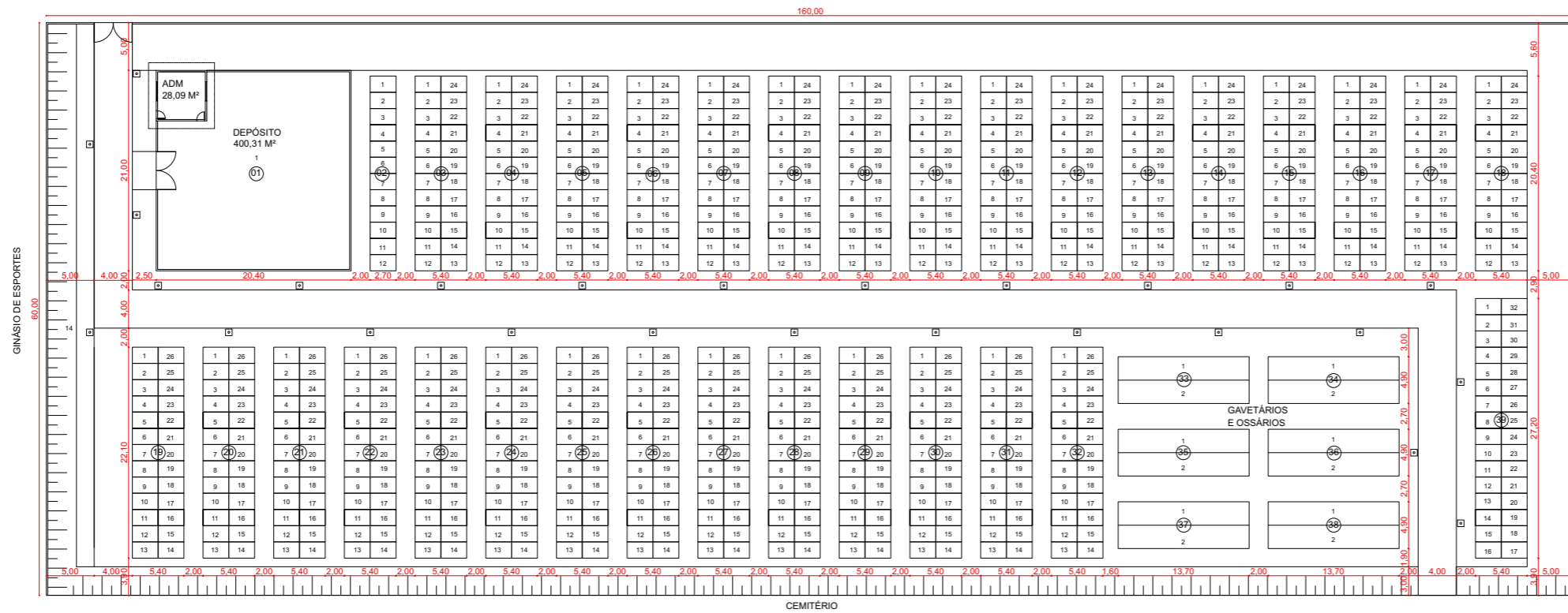

PLANTA BAIXA

ESCALA 1:250

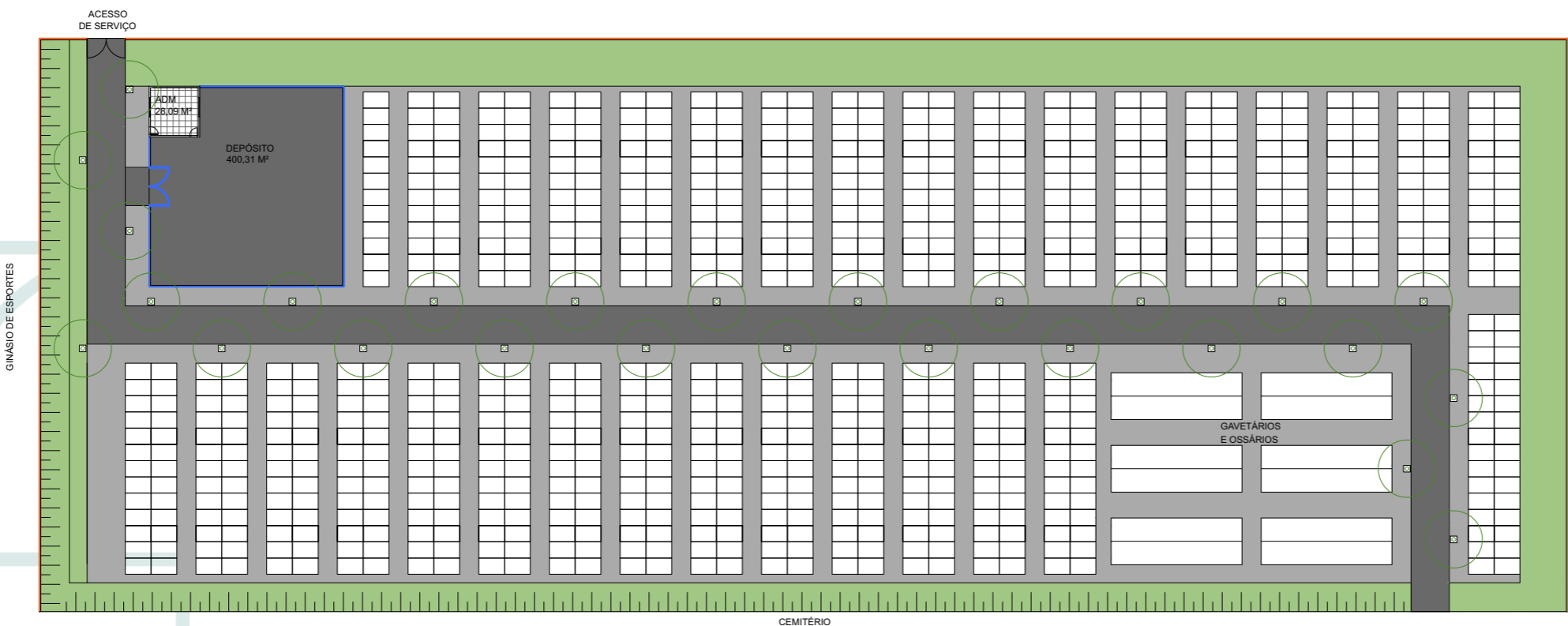

PLANTA DE PISO

ESCALA 1:250

LEGENDA

- MURO DE BLOCOS DE CONCRETO ESTRUTURAL 14x19x29 - TOTAL 276,00 M
- TELA EM AÇO GALVANIZADO - MALHA 5X20 CM - FIO 4,3 MM, ALTURA 2 M - PINTURA ELETROSTÁTICA COR VERDE - TOTAL 67,90 M
- PAVIMENTAÇÃO ASFÁLTICA EM CBUQ - 1.194,54 M²
- PAVER - BLOCO INTERTRAVADO RETANGULAR CINZA NATURAL - 20X10X6 CM - 2.549,38 M²
- GRAMA ESMERALDA - 1.725,66 M²
- PORCELANATO CINZA ACETINADO - 25,24 M²
- ÁRVORE GRANDE PORTE - MIN 2 M - 27 unid  
Intercalar as espécies:  
- Açouba Cavalo  
- Cedro Rosa  
- Jacarandá

# ABRIGO PARA PONTO DE ÔNIBUS

Local: Umuarama - PR

Ano: 2020



CAMILA PICCOLO  
Arquitetura

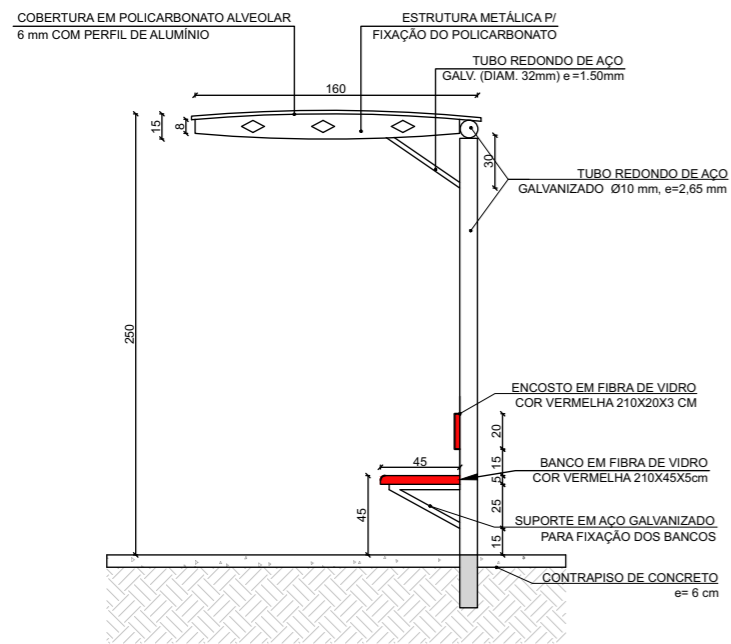

VISTA 1  
ESCALA 1:30

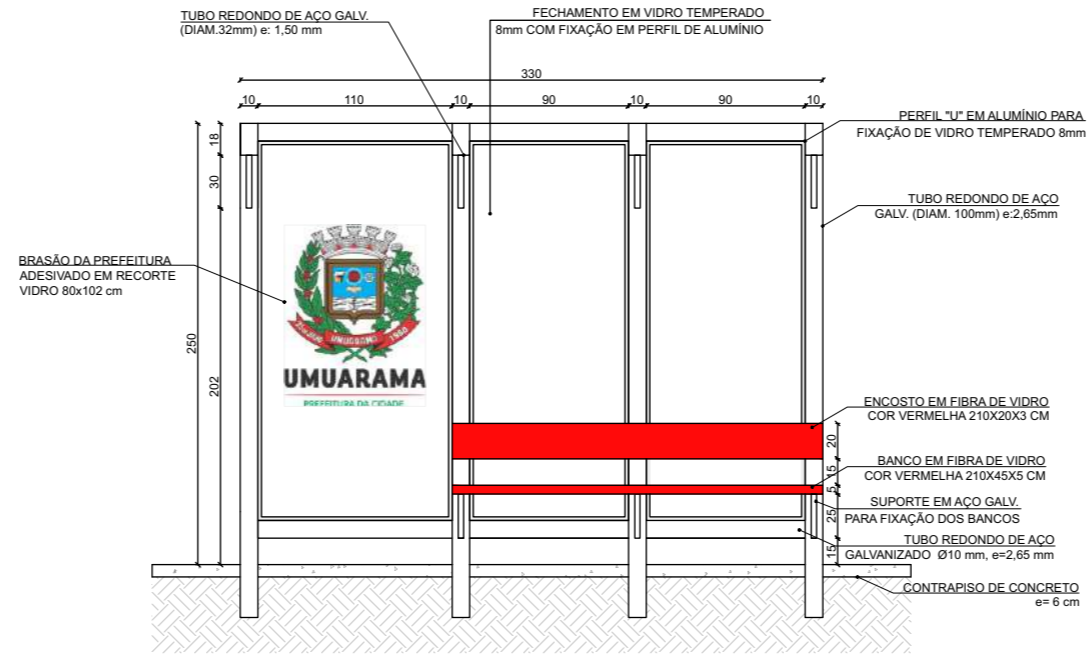

VISTA 2  
ESCALA 1:30



PERSPECTIVA 1



PERSPECTIVA 2

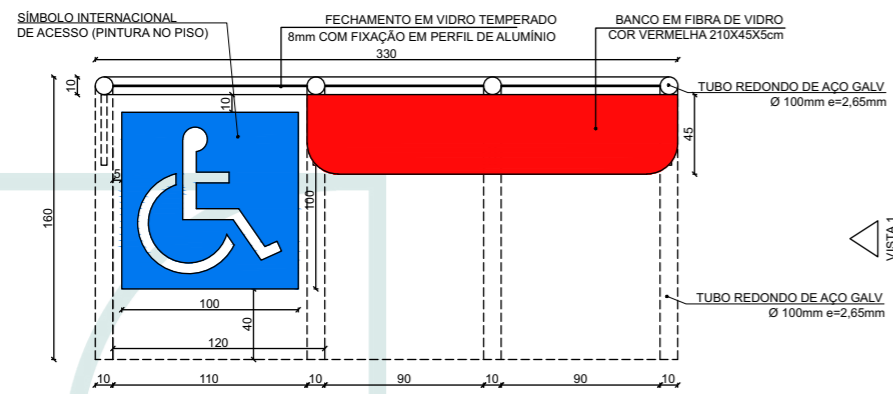

PLANTA BAIXA  
ESCALA 1:30

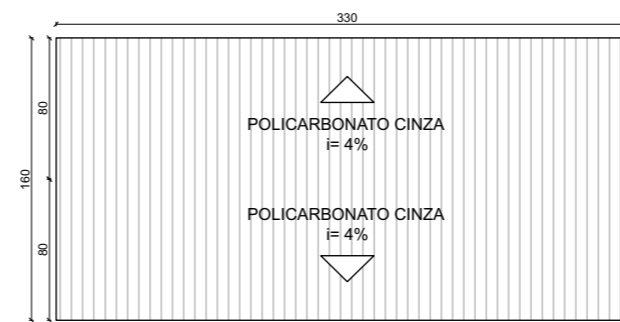

PLANTA DE COBERTURA  
ESCALA 1:30

Produzido em AutoCAD, SketchUp e V-ray

# REFORMA DE AUDITÓRIO

Local: Umuarama - PR

Ano: 2018



CAMILA PICCOLO  
Arquitetura

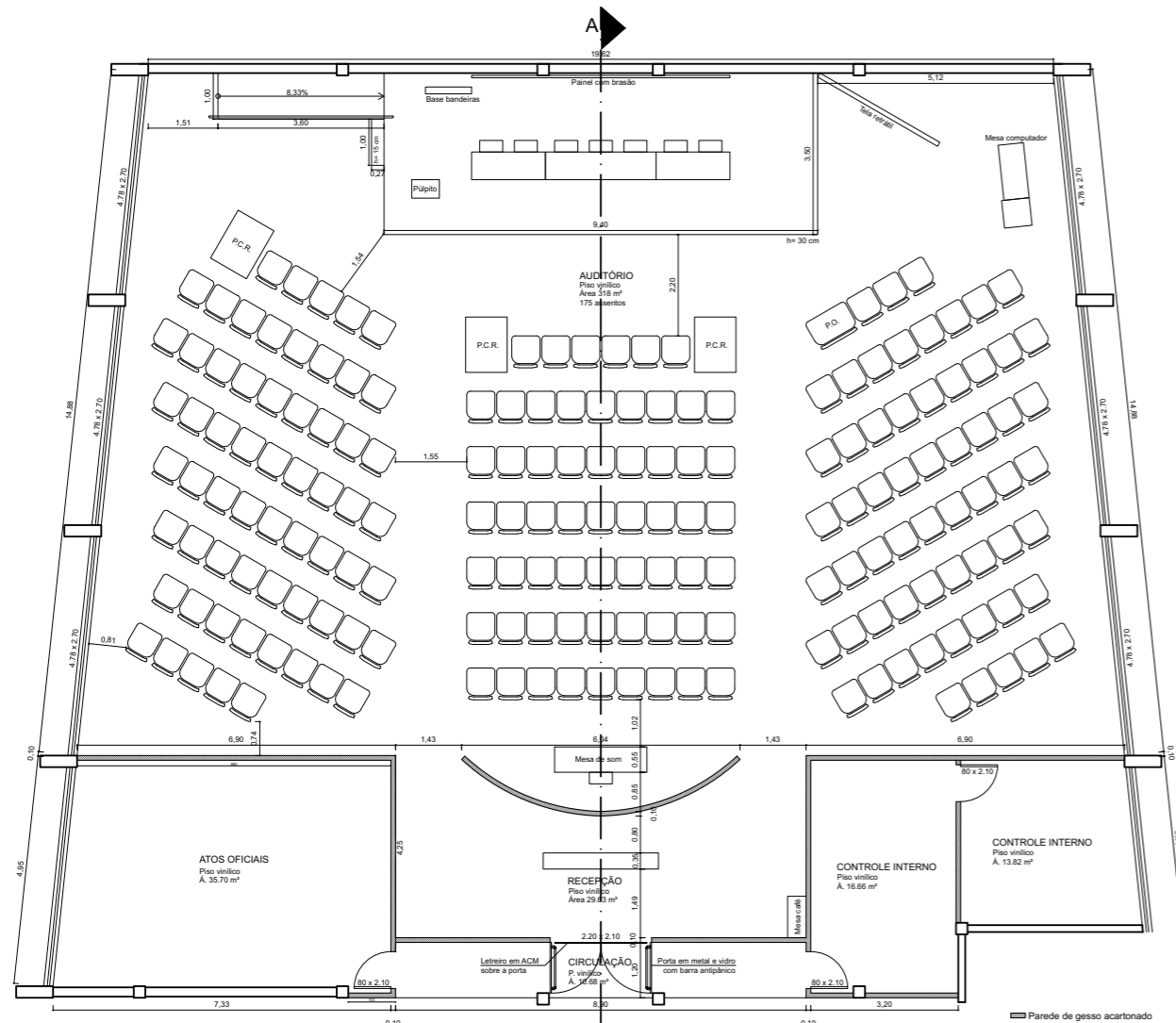

PLANTA BAIXA  
ESCALA 1:75

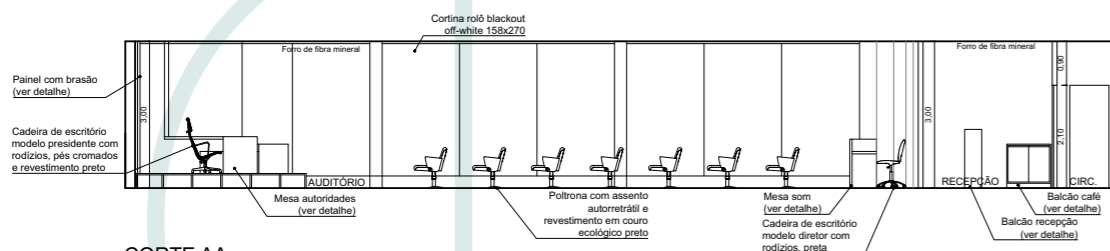

CORTE AA  
ESCALA 1:75



PÚLPITO - VISTA SUPERIOR  
ESCALA 1:25

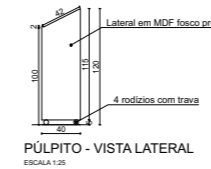

PÚLPITO - VISTA LATERAL  
ESCALA 1:25

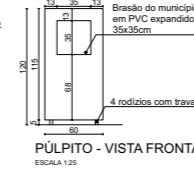

PÚLPITO - VISTA FRONTAL  
ESCALA 1:25

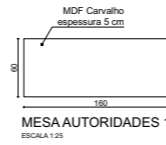

MESA AUTORIDADES 1 - VISTA SUPERIOR  
ESCALA 1:25

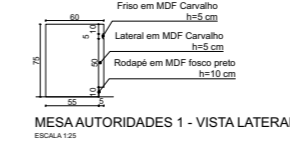

MESA AUTORIDADES 1 - VISTA LATERAL  
ESCALA 1:25



MESA AUTORIDADES 1 - VISTA FRONTAL  
ESCALA 1:25

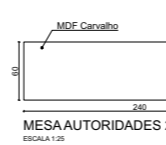

MESA AUTORIDADES 2 - VISTA SUPERIOR  
ESCALA 1:25

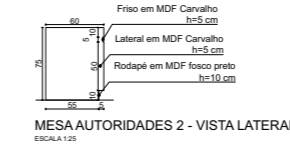

MESA AUTORIDADES 2 - VISTA LATERAL  
ESCALA 1:25

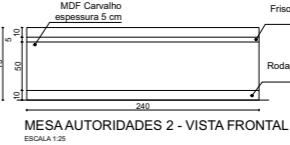

MESA AUTORIDADES 2 - VISTA FRONTAL  
ESCALA 1:25

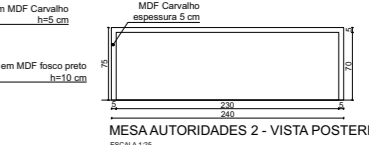

MESA AUTORIDADES 2 - VISTA POSTERIOR  
ESCALA 1:25



MESA DE SOM - VISTA SUPERIOR  
ESCALA 1:25

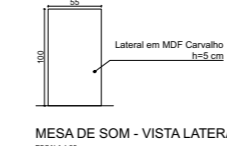

MESA DE SOM - VISTA LATERAL  
ESCALA 1:25

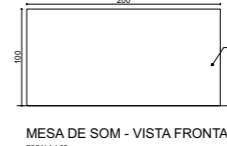

MESA DE SOM - VISTA FRONTAL  
ESCALA 1:25

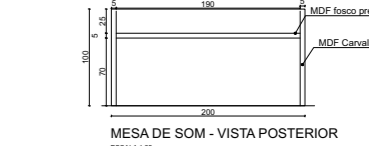

MESA DE SOM - VISTA POSTERIOR  
ESCALA 1:25



BALCÃO RECEPÇÃO - VISTA SUPERIOR  
ESCALA 1:25



BALCÃO RECEPÇÃO - VISTA LATERAL  
ESCALA 1:25

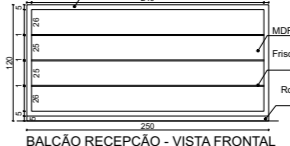

BALCÃO RECEPÇÃO - VISTA FRONTAL  
ESCALA 1:25

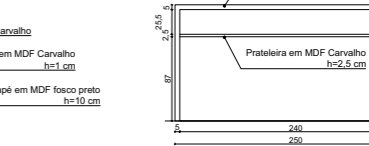

BALCÃO RECEPÇÃO - VISTA POSTERIOR  
ESCALA 1:25

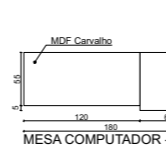

MESA COMPUTADOR - VISTA SUPERIOR  
ESCALA 1:25

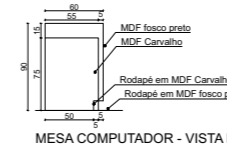

MESA COMPUTADOR - VISTA LATERAL  
ESCALA 1:25

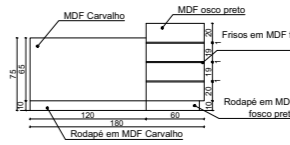

MESA COMPUTADOR - VISTA FRONTAL  
ESCALA 1:25

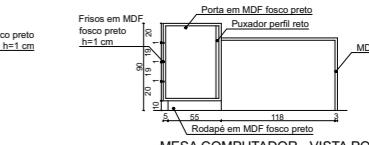

MESA COMPUTADOR - VISTA POSTERIOR  
ESCALA 1:25

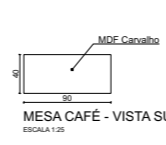

MESA CAFÉ - VISTA SUPERIOR  
ESCALA 1:25



MESA CAFÉ - VISTA LATERAL  
ESCALA 1:25



MESA CAFÉ - VISTA FRONTAL  
ESCALA 1:25

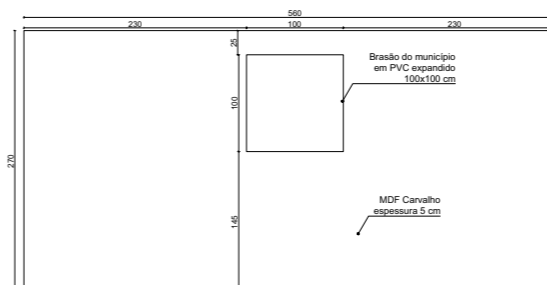

PAINEL DO PALCO - VISTA FRONTAL  
ESCALA 1:25

Produzido em AutoCAD, SketchUp e V-ray

# URBANIZAÇÃO DE PRAÇA

Local: Umuarama - PR

Ano: 2022



CAMILA PICCOLO  
Arquitetura

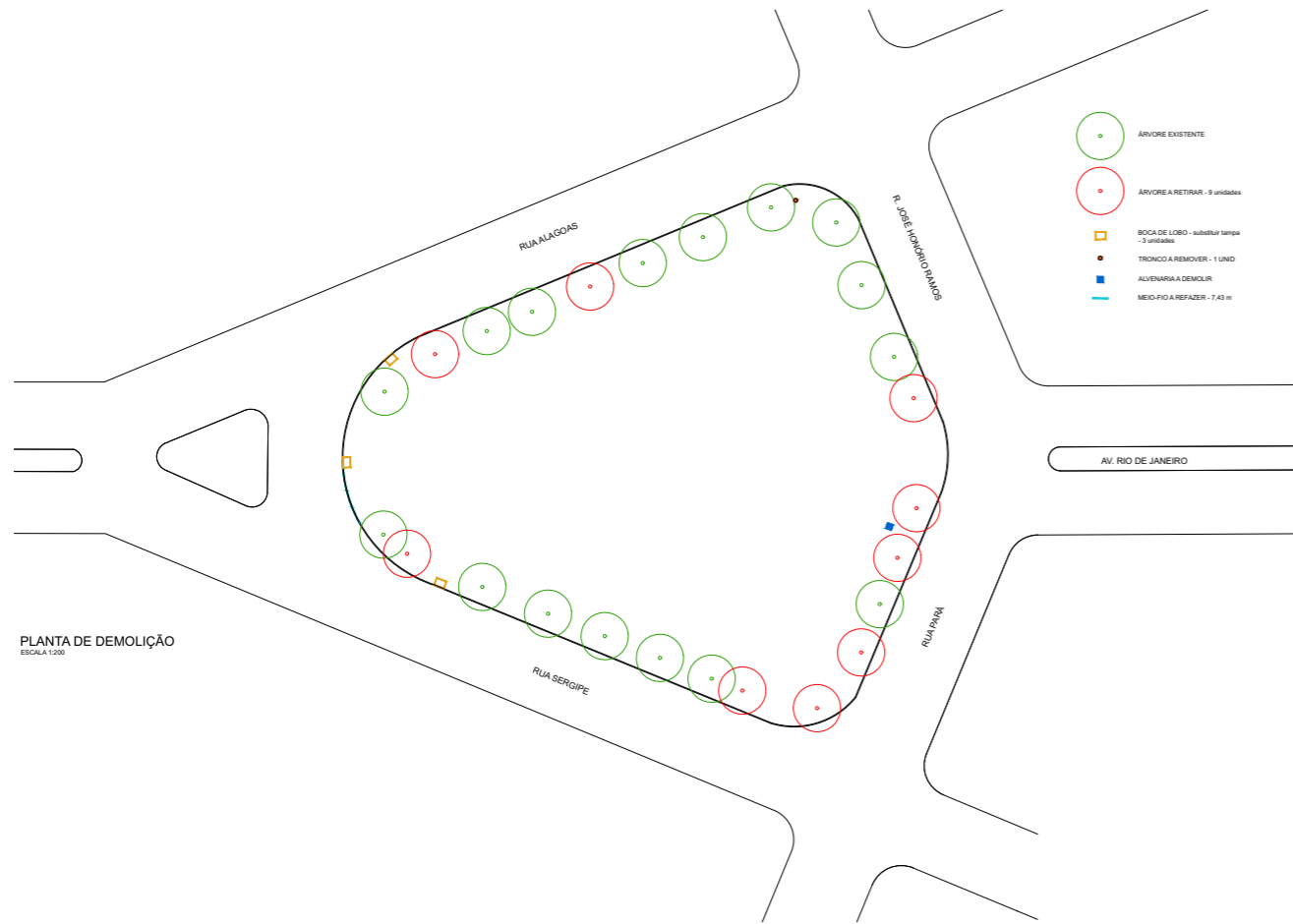

PLANTA DE DEMOLIÇÃO  
ESCALA 1:200

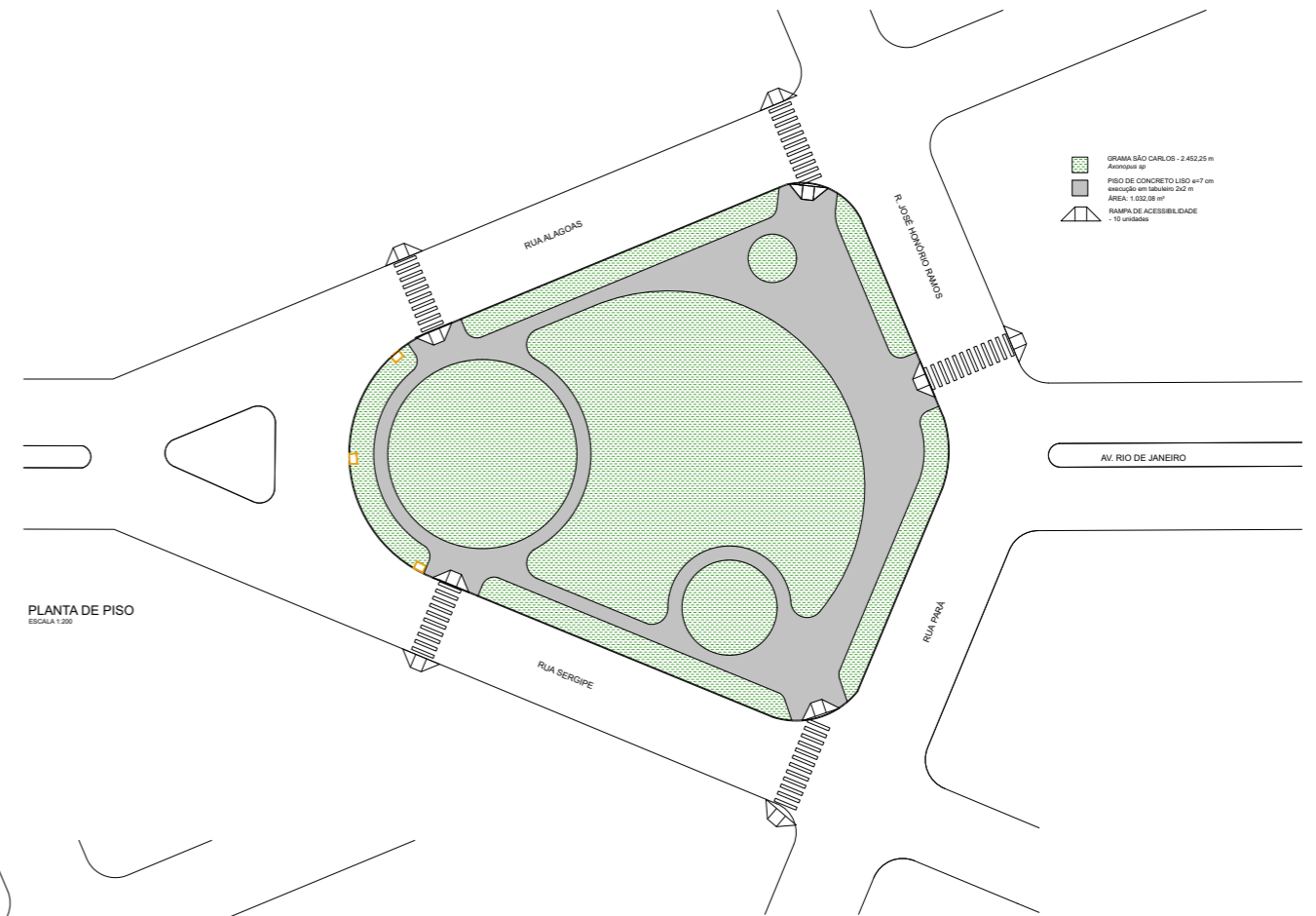

PLANTA DE PISO  
ESCALA 1:200

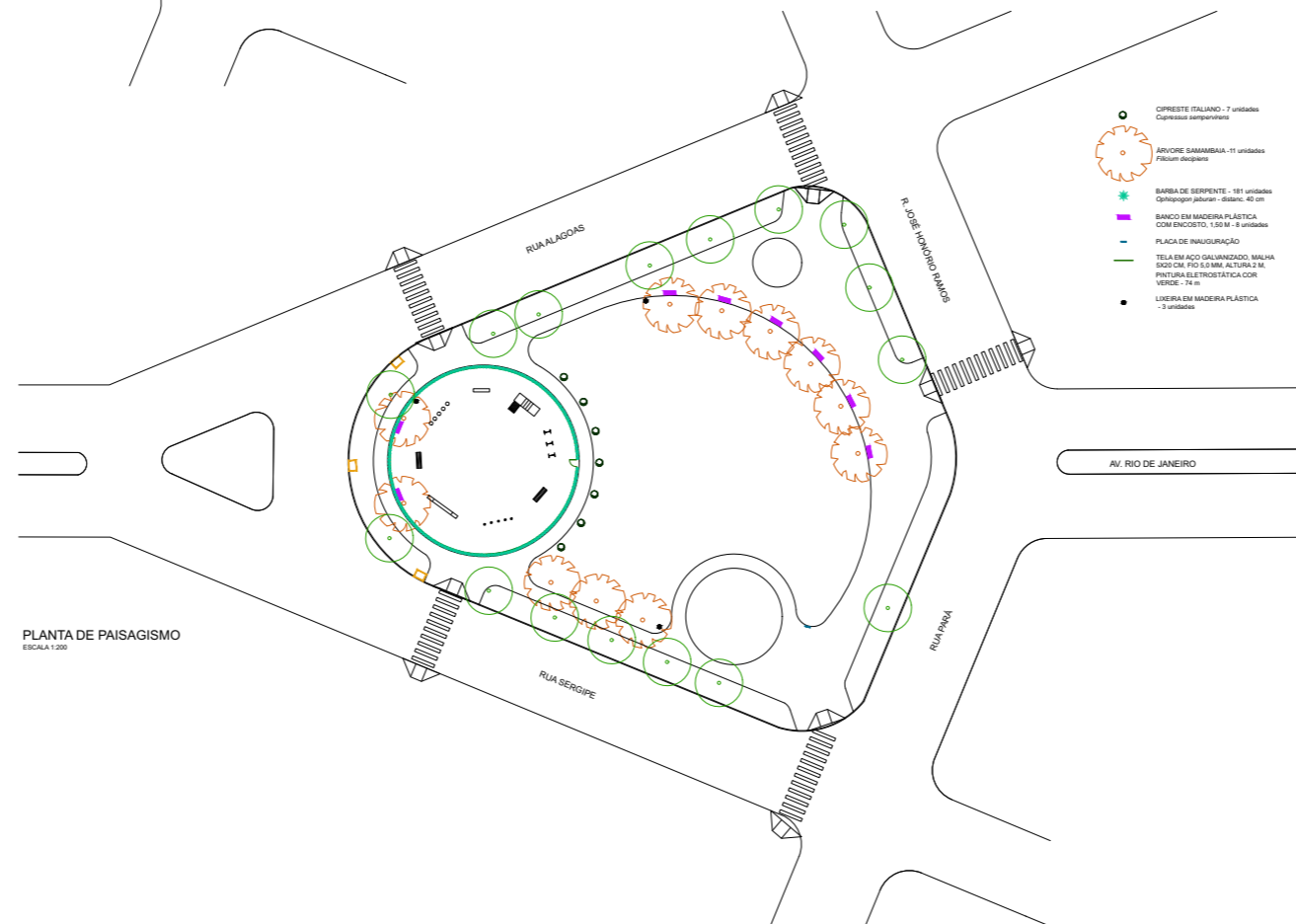

PLANTA DE PAISAGISMO  
ESCALA 1:200

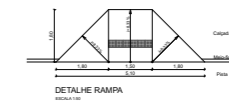

DETALHE RAMPA

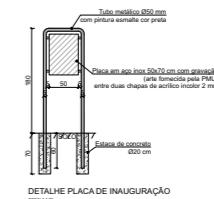

DETALHE PLACA DE INAUGURAÇÃO



# VESTIÁRIO PARA CAMPO DE FUTEBOL

Local: Umuarama - PR

Ano: 2022



CAMILA PICCOLO  
Arquitetura

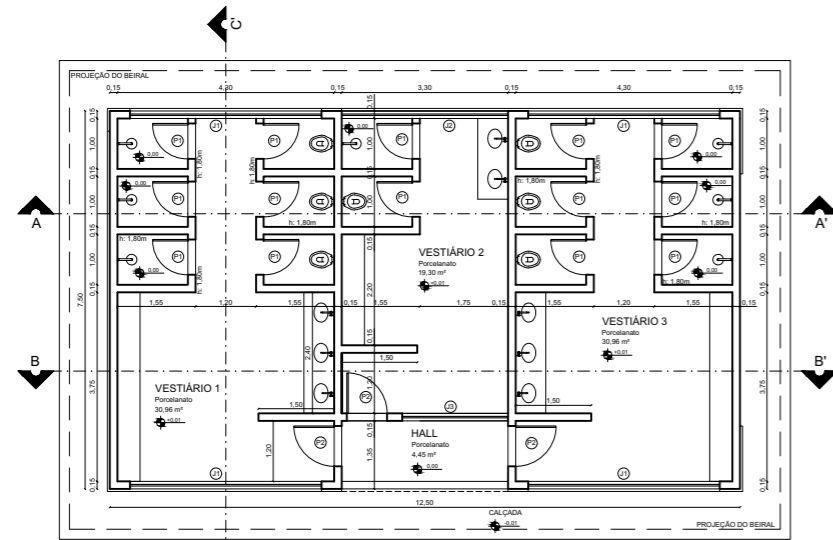

PLANTA BAIXA  
ESCALA: 1/75

TABELA DE ESQUADRIAS							
PORTAS							
NOME	LARGURA	ALTURA	ÁREA	PEITORIL	TIPO	MATERIAL	QTD.
P1	0,70	1,60	1,12	0,20	DE ABRIR	METÁLICO	14
P2	0,80	2,10	1,68	-	DE ABRIR	METÁLICO	3
JANELAS							
NOME	LARGURA	ALTURA	ÁREA	PEITORIL	TIPO	MATERIAL	QTD.
J1	3,80	0,60	2,28	1,80	BASCULANTE	ALUMVÍDRIO	4
J2	3,30	0,60	1,98	1,80	BASCULANTE	ALUMVÍDRIO	1
J3	2,10	0,60	1,26	1,80	BASCULANTE	ALUMVÍDRIO	1

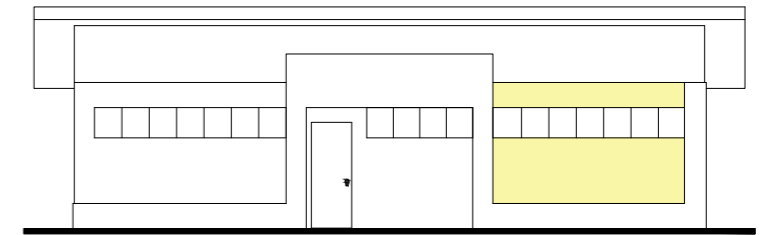

VISTA FRONTAL  
ESCALA: 1/75

- LEGENDA:
- AZUL ESTILOSO - CORAL
  - VERMELHO CARDEAL - CORAL
  - TULIPA DE MAIO - CORAL
  - ALGODÃO CINZENTO - CORAL
  - BRANCO NEVE
- \* AS ÁREAS COM PINTURA COR CINZA TERÃO RESSALTO DE 3 CENTÍMETROS NO REBOCO  
\* COLOCAR GRADE NAS JANELAS VOLTADAS PARA O CAMPO

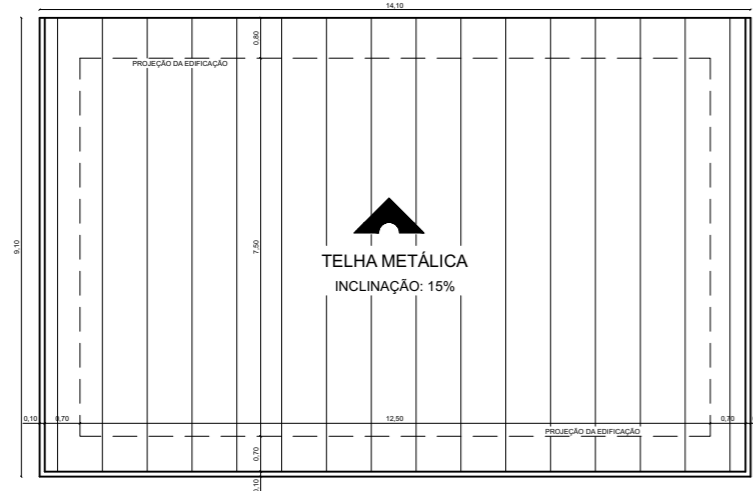

COBERTURA  
ESCALA: 1/75

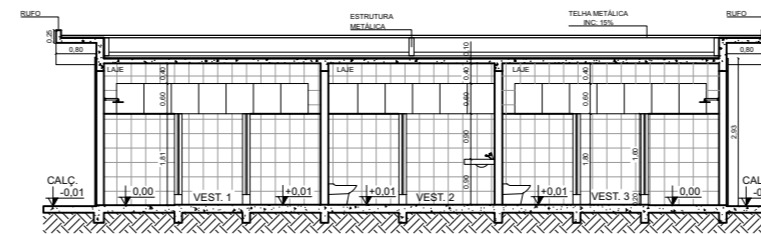

CORTE AA'  
ESCALA: 1/75

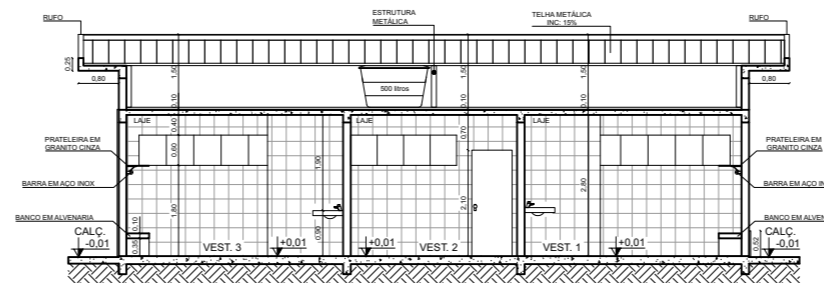

CORTE BB'  
ESCALA: 1/75

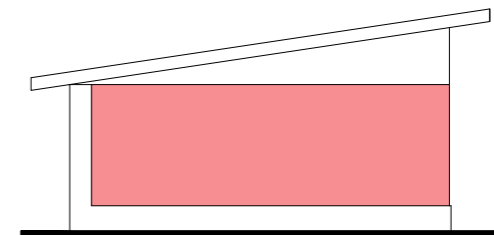

VISTA LATERAL 1  
ESCALA: 1/75

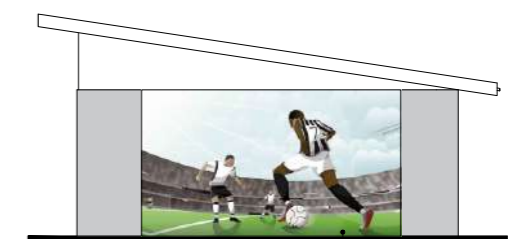

VISTA LATERAL 2  
ESCALA: 1/75

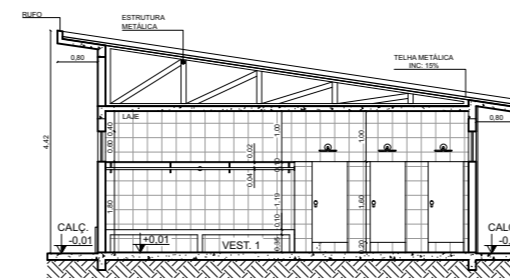

CORTE CC'  
ESCALA: 1/75

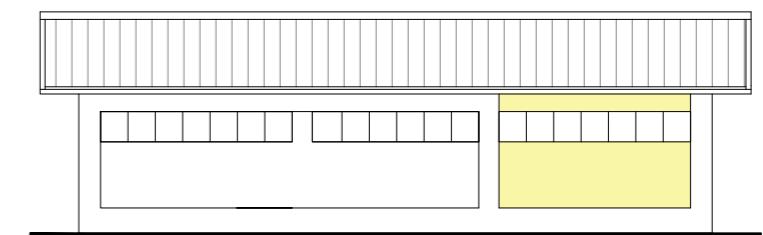

VISTA POSTERIOR  
ESCALA: 1/75



Produzido em AutoCAD, SketchUp e Lumion