

Câncer do colo do útero



Emanuelle Quaresma Batista

Assistência em Enfermagem Clínica

12 de dezembro de 2022

Sala 103





Conceito

O câncer do colo do útero, também chamado de câncer cervical, é causado pela infecção persistente por alguns tipos do Papilomavírus Humano - HPV (chamados de tipos oncogênicos). A infecção genital por esse vírus é muito frequente e na maioria das vezes não causa doença

Sintomas

Em alguns casos não apresenta sintomas, mas as pessoas podem ter:

Dores locais: pélvis

Dores circunstanciais: durante a relação sexual

Na menstruação: menstruação anormal, menstruação intensa, menstruação irregular ou sangramento pela vagina

Na região genital: corrimento vaginal anormal ou sangramento vaginal anormal

Também é comum: fadiga, náusea ou perda de peso



Exames marcadores

Existem diversos exames que são importantes para detecção de um câncer ginecológico. Cada um tem uma função específica e alguns são comuns para vários tipos de câncer na mulher.

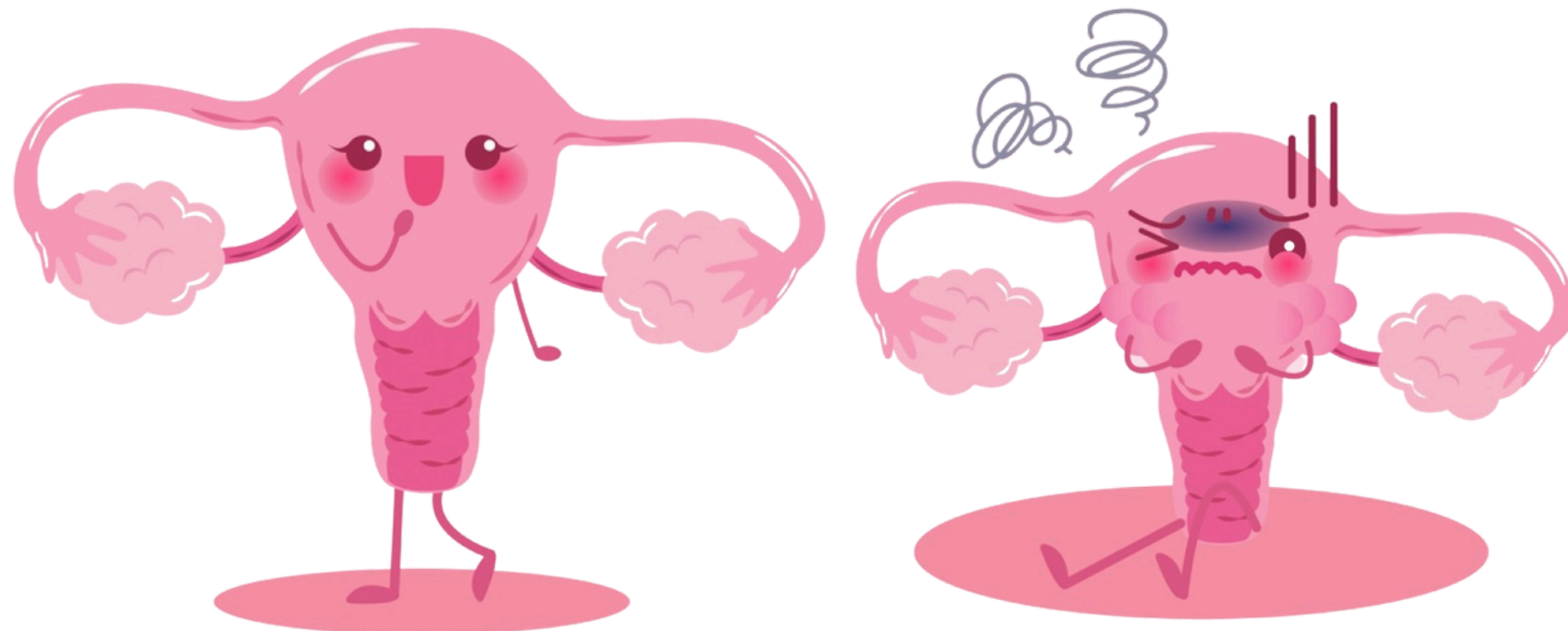

01

- Papanicolau
 - Colposcopia
-

02

- Ultrassonografia transvaginal
 - Histeroscopia
-

03

- Exame de sangue (marcador tumoral CA-125)
- Biópsia

Como é feito o diagnóstico do Câncer do colo do útero

- **NIC I** - Quando o resultado do exame de Papanicolau aponta lesões NIC I, o médico pede a repetição do teste ou uma colposcopia. Se nada for detectado, o Papanicolau deve ser feito em intervalos menores, com a regularidade indicada pelo médico;

- **NIC II e III** – nesses casos, a colposcopia é necessária para detalhar as lesões e indicar ao médico o tratamento mais adequado.



Tratamento das lesões pré-cancerosas

Geralmente, elas são tratadas com criocirurgia, que é o congelamento por meio de um instrumento apropriado, ou com altas temperaturas em um procedimento chamado cauterização. Quando a área lesionada é maior, o médico pode optar pela remoção cirúrgica do colo do útero. Esses tratamentos costumam apresentar bons resultados, atingindo quase 100% de cura.



Em caso de diagnóstico positivo para câncer, o médico poderá pedir outros exames para verificar a extensão da doença, como:

- Cistoscopia, exame que visualiza o interior da bexiga;
- Tomografia;
- Raio X de tórax;
- Urografia, exame feito com contraste para verificar os rins, bexiga e ureteres;
- Retossigmoidoscopia, um exame que verifica o interior do reto, cólon e intestino grosso.

Tratamentos para o câncer do colo do útero



01

Cirurgia

02

Radioterapia

03

Braquiterapia

04

Quimioterapia

05

Terapia alvo



Cuidados de Enfermagem



Conforme recomendado pelo Ministério da Saúde as ações de controle do câncer de colo de útero que devem ser desenvolvidas pelo enfermeiro são: realizar consulta de enfermagem com olhar integral e a coleta do exame Papanicolau; solicitar e avaliar resultados de exames; examinar e avaliar pacientes com sinais e sintomas; encaminhar para os serviços de referência; realizar cuidado paliativo; avaliar periodicamente as usuárias que precisam de acompanhamento; e contribuir, realizar e participar das atividades de educação permanente com a equipe.

Agradeço sua atenção!

Seu corpo é seu abrigo, por isso não deixe de cuidar dele com muito amor.

