



Cursando 9º semestre do bacharelado
em Arquitetura e Urbanismo

PORTIFÓLIO ESTHER MELO

SOBRE MIM



Desde de que encontrei uma revista sobre arquitetura sustentável no 6º ano do fundamental e perguntei para minha mãe o que era isso tive a certeza do que fazer quando crescesse.

Entrei na Universidade da Amazônia (UNAMA) em 2021 e agora curso o 9º semestre de Arquitetura e Urbanismo. Estagio no escritório MOSAICOR, escritório modelo da instituição. Participo da equipe produtora do podcast do escritório “Trouxe a Trena?”, além de atuar com horários flexíveis na elaboração de projetos da e na universidade e produzir projetos de regularização fundiária.

Agora busco uma oportunidade no mercado de trabalho a fora, para aprofundar minhas habilidades, ampliar conhecimentos e melhor aplicar aonde eu estiver.

Como me contactar:

(91) 98567-6322

(91) 3114-5676

esthermelo2910@gmail.com

HABILIDADES



Revit

O software que realizo a maioria dos projetos, plantas técnicas e 3D.



AutoCAD

Mais utilizado no escritório modelo para as plantas técnicas, possuo conhecimento intermediário da ferramenta.



Sketchup

Utilizo mais para maquetes 3D e visualização da volumetria do projeto.



Renderização

Os dois softwares que uso para renderizar, são: VRAY e Enscape, possuindo em ambos conhecimento básico e buscando aprofundamento.



Oratória

Busco sempre alcançar melhor desenvoltura na comunicação em apresentações e reuniões em geral.



Excel

Conhecimento básico de Excel, adquirido em um curso e aprimoro utilizando com frequência para criar tabelas e etc.

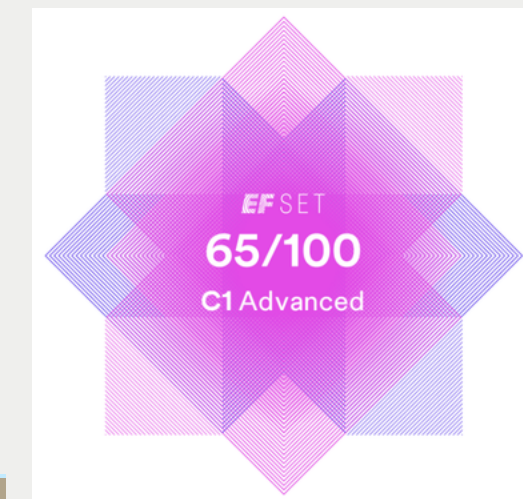

Inglês Avançado

Autodidata e com estudos gramaticais, consigo desenvolver diálogos estruturados com nativos da língua. Realizei o questionário de proficiência EF SET. [ACESSE O CERTIFICADO AQUI!!](#)

PROJETOS



Casa com 2 Pavimentos
2º Semestre

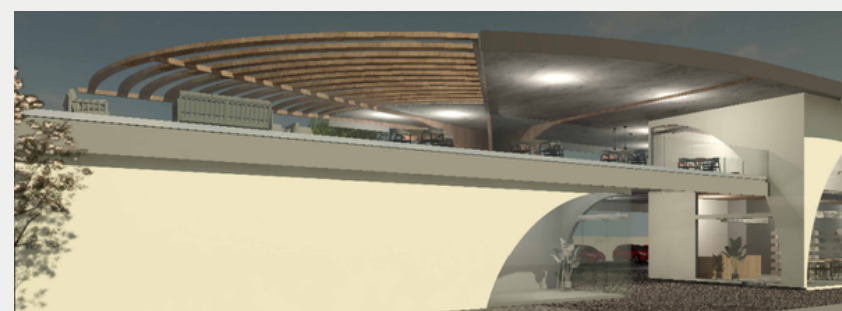

Ponto Comercial Livraria,
Café e Plantas
3º Semestre



Policlínica
6º Semestre

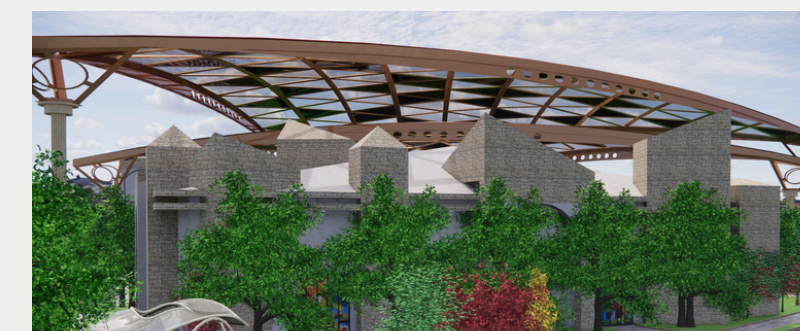

Instituto Artístico Ágoras de
Atena
7º Semestre



Interiores Loft
7º Semestre



Interiores Sala de
Descompressão
Escritório Modelo Mosaicor



Regularização Fundiária
Escritório Modelo Mosaicor



Podcast Trouxe a Trena?
7º Semestre

Casa de 2 Pavimentos

2º Semestre

Projeto individual proposto pelo professor para elaboração de uma residência cujo o cliente sendo os próprios alunos realizadores de projeto.

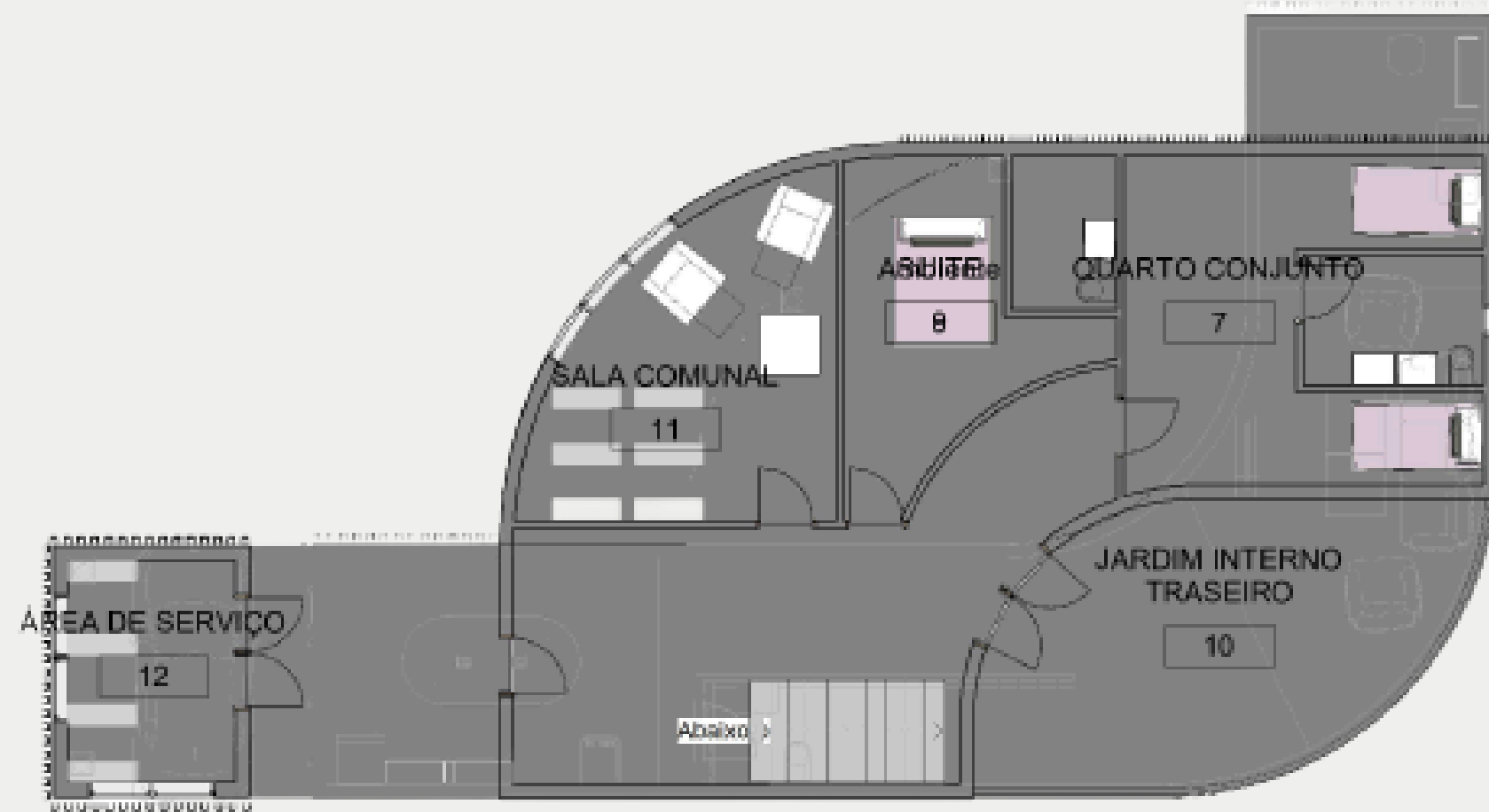

Livraria, Café e Plantas

3º Semestre

O projeto realizado em grupo, sendo as plantas técnicas de minha elaboração no Revit. O 3D e a renderização dos outros integrantes. A proposta demandando a feitura de um ponto comercial, sendo a escolha da equipe uma livraria que unificasse a biofilia e um café.

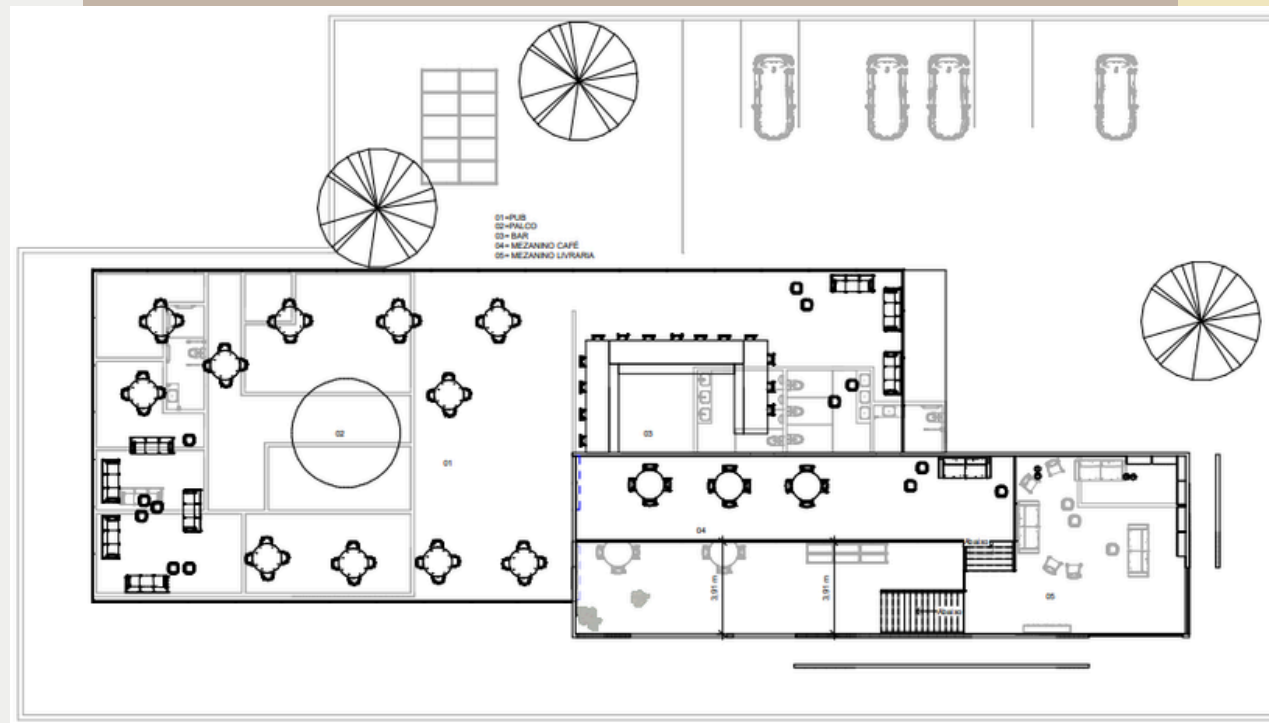
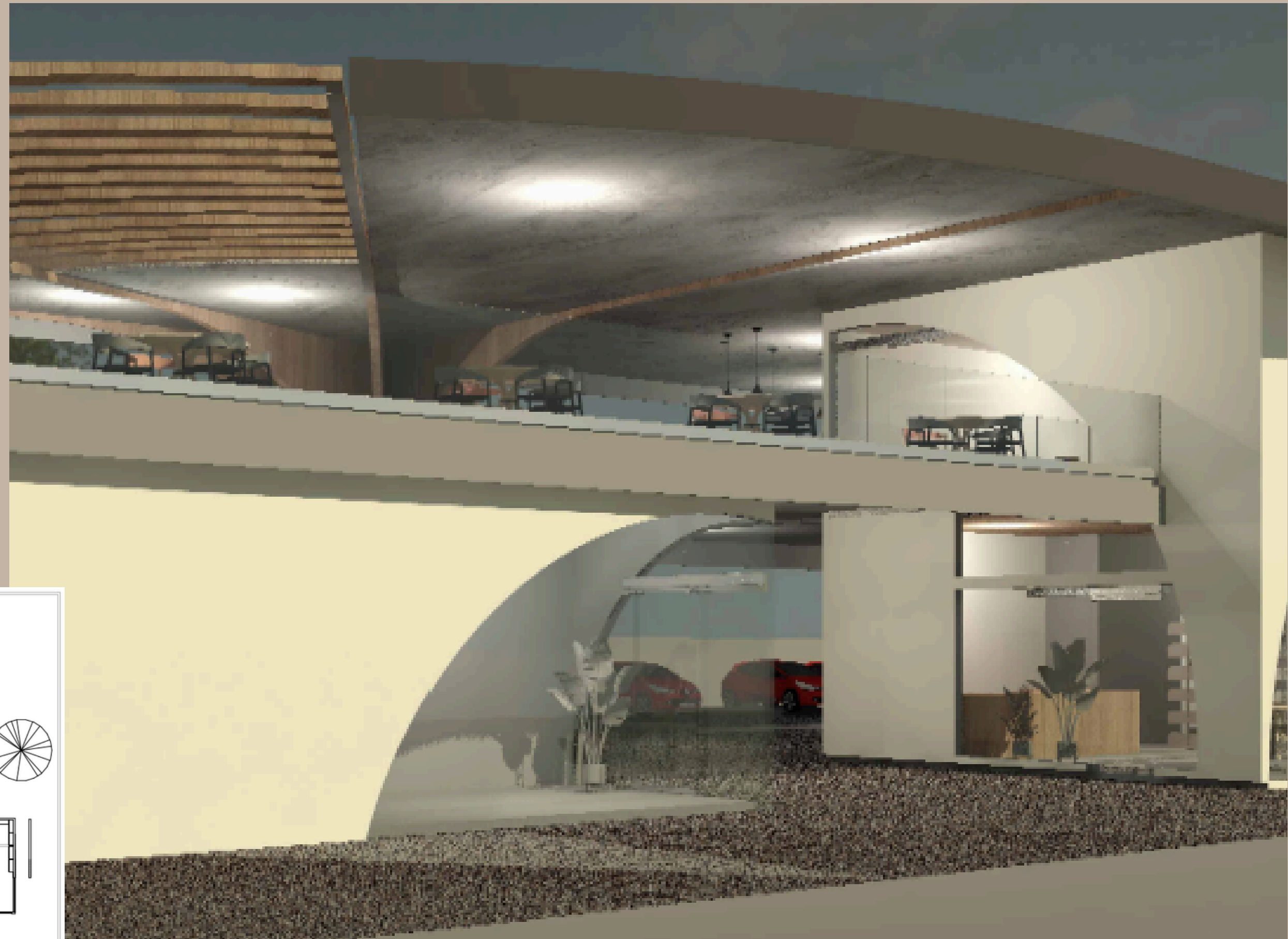

Ágoras de Athena

3º Semestre

O projeto realizado em grupo, sendo parte das plantas técnicas de minha elaboração no AutoCad e parte do 3D também no Sketchup. A proposta demandando um projeto de grande porte de um instituto, em particular do time que participei, de cunho estudantil.

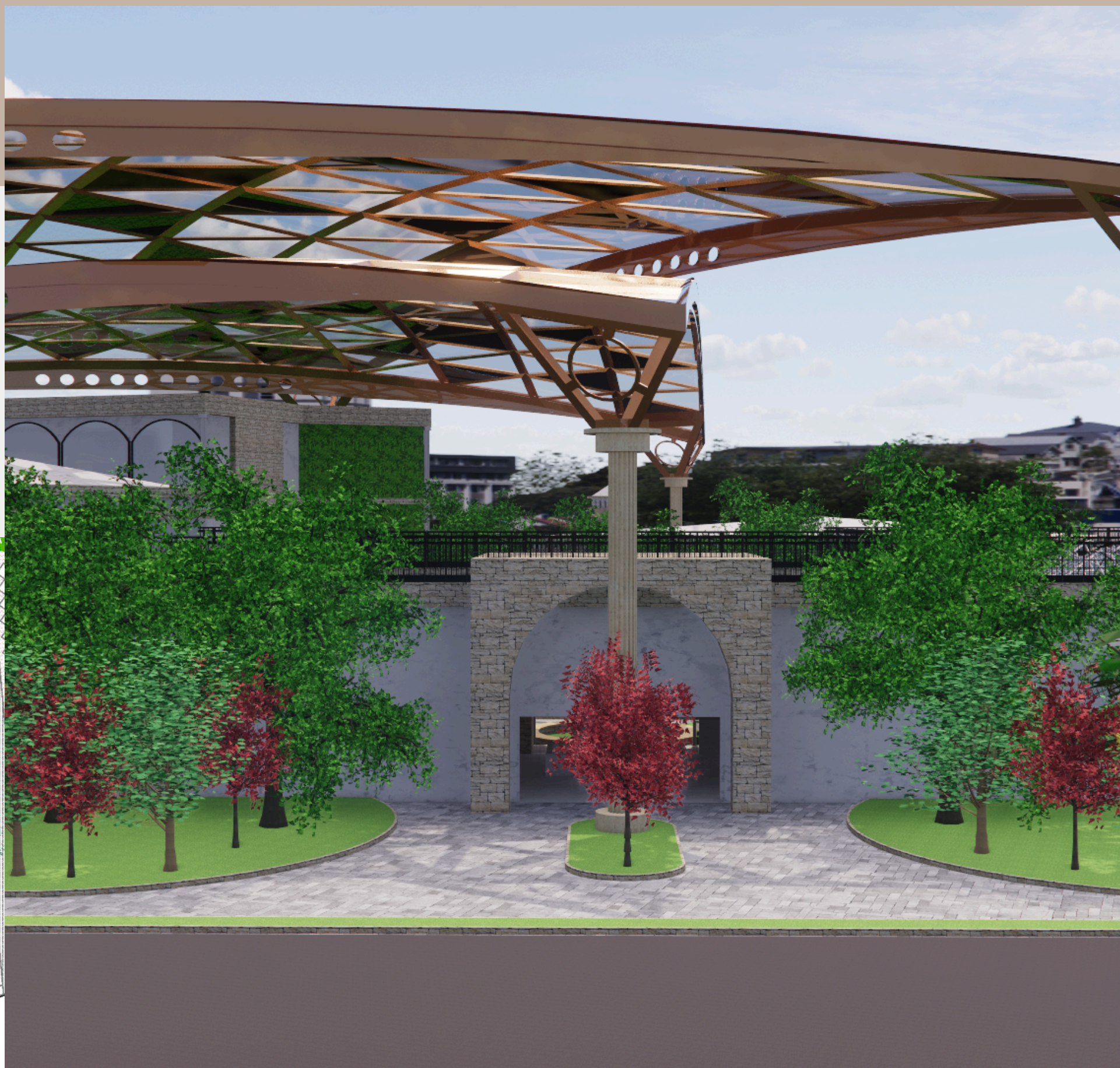
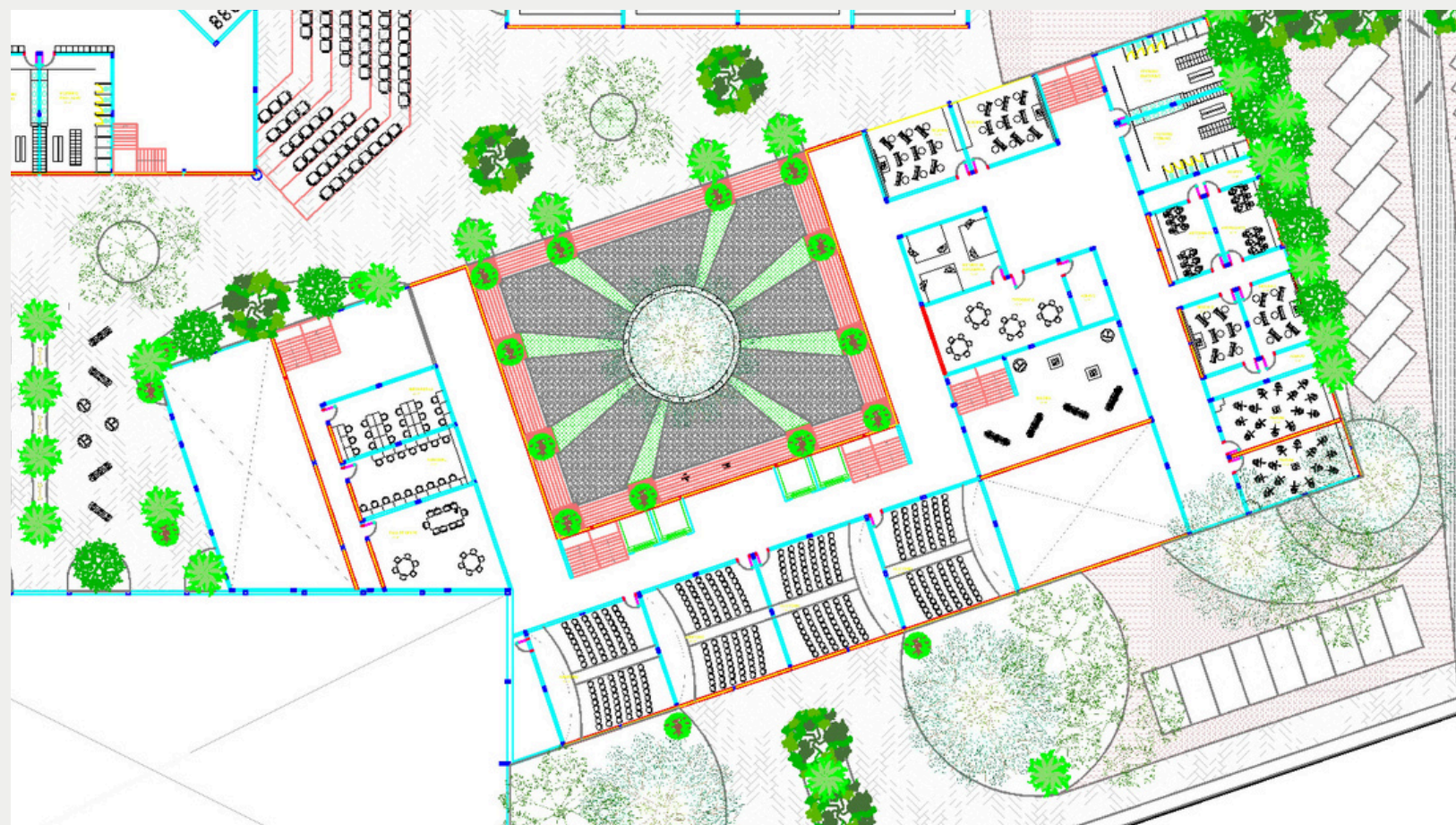

Loft

7º Semestre

Primeiro contato com projeto de interiores e renderização para entrega. Projeto em dupla com briefing definido pelo professor. Tive parte tanto nas plantas técnicas, elaboração de layout, 3D e renderização, todos os processos pelo Revit e renderização no Lumion.



Sala de Descompressão

Escritório Modelo - Mosaicor

Localizada nas Clínicas da Unama, projeto consistia na reestruturação do layout da sala de descompressão dos estagiários das clínicas. Elaborei o 3D do layout no Sketchup, assim como as plantas técnicas no AutoCad.



Regularização Fundiária

Escritório Modelo - Mosaicor

Como parte do trabalho social que o escritório modelo da universidade se propõe a realizar, os projetos de regularização fundiária são recorrentes. Familiarizando os estagiários aos processos legislativos e de elaboração do levantamento das residências para tal.

MEMORIAL DESCRITIVO

O presente memorial descritivo, elaborado pelos discentes do curso de Arquitetura e Urbanismo da UNAMA Ananindeua sob orientação da professora e arquiteta Ingrid Nazaré de Souza Franco Mendes (CAU nº A86301-7), fundamenta-se em um levantamento e mensuração com o propósito de documentação para a regularização e reforma do imóvel, localizado no endereço Conjunto Paar, Rua Xapurí, Quadra 169, nº 02-A, entre a rua Belém e Alameda Plácido de Castro, próximo a Estrela do Guajará sendo sua proprietária Arcangela de Espírito Santo, portadora do CPF 15795527220.

O terreno possui uma área total de 99m² e 86m² de área construída, com um perímetro de 47,47m e medindo 19,37m x 5,54m, com um pé direito de 3,42m do nível do piso até a cumieira. Residência sem lajes, possuindo ao total 9 cômodos mais a área externa sendo eles:

Pátio, possuindo uma área total de 6m², perímetro de 13 m e medindo 5,3m x 1,20m, sendo o acesso principal da casa, composta por uma porta de acesso de 0,97m x 1,90m e com um nível de 0,18m e janela de 1,70m x 2,16m com um peitoril de 0,18m.

Sala de estar, com uma área total de 15m², perímetro de 15,48m e medindo 4,39m x 3,27m x 4,47m x 3,27m, com o seu acesso pelo pátio com uma porta de 0,94m x 1,97m e uma janela de 1,81m x 1,04m com peitoril de 0,90m, ambas as esquadrias voltadas para a varanda. Ademais a sala de estar dá acesso para ao corredor que vai para a cozinha, medindo 2,98m x 0,90m

Quarto 01, com uma área total de 10m², perímetro de 14,48m e medindo 4,26m x 2,98m, com o seu acesso pela cozinha com uma porta medindo 0,59m x 2,00m e possuindo uma janela voltada para a Área Externa medindo 1,96m x 0,72m com um peitoril de 1,82m.

Cozinha, com uma área total de 17m², perímetro de 15,48m e medindo 4,82m x 2,95m em sua parte maior e 3,65m x 2,89m em sua parte menor, possuindo seu acesso pelo corredor medindo 0,90m. Além disso, a cozinha dá acesso ao quarto 2 por uma abertura de 0,67m, ao banheiro 1 com uma porta de 0,55m x 2,01m, e ao banheiro do quarto 2 com uma porta de 0,55m x 2,04m.

Quarto 2, com uma área total de 11m², perímetro de 13,55m e medindo 3,60m x 2,73m x 3,60m x 3,62m, possui acesso pela cozinha com uma abertura de 0,67m possuindo também uma janela de 1,02m x 1,09m com um peitoril de 0,78m.

Banheiro 1, com uma área total de 2m², perímetro de 6,06m e medindo 1,92m x 1,05m. Banheiro 2, com uma área total de 3m², perímetro de 7,6m e medindo 2,90m x 1,00m x 0,80m x 2,90m.

Área de Serviço com uma área total de 6m² com um perímetro de 8,83m e medindo 2,34m x 2,90m x 2,39m x 1,2m, possuindo acesso pelo Quarto 2 da residência com uma abertura medindo 0,66m x 2,02m. A área externa é composta por parte posterior da residência e 1 corredor que circunda a lateral da casa, possuindo acesso para o pátio com uma grade medindo 0,83m x 1,09m.

Área retirada inapropriadamente do terreno, com uma área total de 12m².

Imagem 01: Planta Baixa

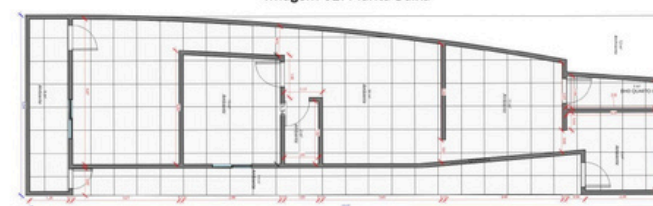

Fonte: Esther Melo, 2024

Levantamento fotográfico do local:

Imagem 05: corredor lateral



Fonte: Arthur Rocha, 2024

Imagem 06: Área de Serviço



Fonte: Arthur Rocha, 2024

Imagem 07: Banheiro 2



Fonte: Arthur Rocha, 2024

Imagem 08: Quarto 2



Fonte: Arthur Rocha, 2024

PodCast “Trouxe a Trena?”

Escritório Modelo - Mosaicor

O podcast “Trouxe a Trena?” foi idealizado pelo coordenador do curso de Arquitetura e Urbanismo juntamente com a coordenadora do escritório modelo e elaborado por mim e minha colega de estágio Soraia. Assim, criação da logo, roteiros dos episódios e seleção de convidados ficaram ao cargo da dupla. Também como anfitriãs do podcast. [Confira o primeiro episódio aqui!](#)

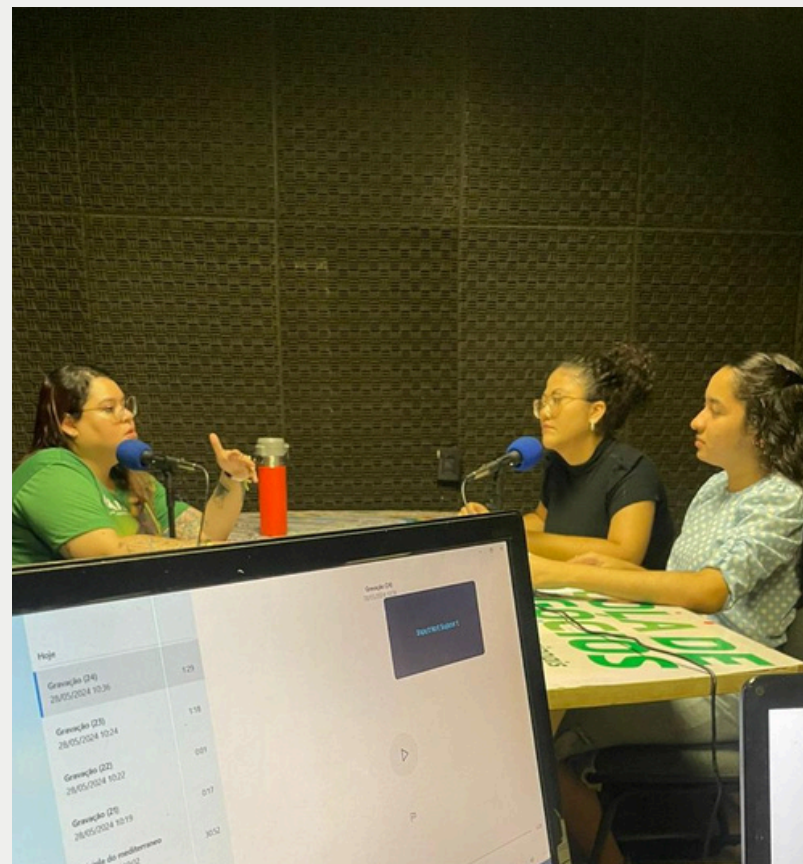



Obrigada

por acompanhar
minha jornada
até aqui, espero
que possa fazer
parte do resto
dela!