

Cliente: **Hastapublicabr Promotora de Eventos Ltda**

CPF / CNPJ: **16.792.811/0001-02**

RESULTADO

Dt. Pedido: **20/02/2017**

Dt. Vistoria: **20/02/2017**

Dt. Baixa: **21/02/2017**

Local: **PARTICULAR**

Nº Contrato:

Proponente: **RETOMADOS**

Cidade: **NATAL**

UF: **RN**



REPROVADO

I - Dados do Veículo

Placa: **OCG9999** Marca: **BMW** Modelo: **318i (2.0 16v)**
 Chassi: **WBAPF7101CF100840** Motor: **C018I946** Cor: **Branca** Portas: **4** Ano/Modelo: **2011 / 2012**
 Chassi BIN: **WBAPF7101CF100840** Motor BIN: **C018I946** Cor BIN: **Branca**
 Câmbio: **N/V** Combustível: **Gasolina** Renavam: **00340622270** KM: **Digital N/V**

II - Observações BIN

Situação: **CIRCULACAO.**

III - Acessórios

Ar Condicionado, Vidro Elétrico, Trava Elétrica, Air Bag Duplo, ABS, Câmbio Automático, Rodas de Liga Leve, CD PLAYER/MP3, FORRAÇÕES EM COURO, Direção Assistida

IV - Exame de Agregados

A) Chassi

3.1-Gravação serial do chassi encontra-se conforme padrões do fabricante.

B) Número do Motor

2.1-Tipo de gravação dentro dos padrões habituais do fabricante.

C) Número do Câmbio

Não Verificado

D) Etiquetas On-line (ETA)

- Compartimento do motor
DANIFICADAS

- Batente da Porta
ORIGINAIS

- Assoalho
ORIGINAIS

E) Gravação dos Vidros

- Vidro dianteiro (Para-brisa)
NÃO POSSUI

- Vidro da porta dianteira esquerda
ORIGINAIS

- Vidro da porta dianteira direita
ORIGINAIS

- Vidro traseiro (Vigia)
ORIGINAIS

- Vidro da porta traseira esquerda
ORIGINAIS

- Vidro da porta traseira direita
ORIGINAIS

- Vidro traseiro esquerdo
ORIGINAIS

- Vidro traseiro direito
ORIGINAIS

F) Placa

Original

V - Valores de Avaliação

Valor de Mercado	Acessórios / Carroceria	Valor de Reparos	Depreciação	Sugestão
R\$ 61.600,00	R\$	R\$	R\$	R\$

VI - Avarias

Itens	Localização	Situação	Valor	Descrição
REVISÃO MECÂNICA		Reparo	R\$ 2.500,00	
REVISÃO ELÉTRICA		Reparo	R\$ 1.000,00	
FUNILARIA		Reparo/Pintura	R\$ 2.000,00	
Higienização		Reparo	R\$ 800,00	+ POLIMENTO.
OUTROS		Troca	R\$ 3.500,00	KIT AIR BAG
Peças de Acabamento		Troca	R\$ 5.000,00	KIT,(VOLANTE,PAINEL E FORRAÇÕES LATERAL).

VII - Conservação

REGULAR 1

VIII - Comentários

VEÍCULO APRESENTA ETA DO COMPARTIMENTO DO MOTOR DANIFICADA,VEÍCULO COM DANOS FRONTAIS E AIR BAGS DEFLAGRADOS,ACONSELHAMOS O LAUDO TÉCNICO DO INMETRO.

IX - Fotos



Foto da placa traseira



Foto 45° do lado esquerdo (traseira)



Foto da gravação do chassi : WBAPF7101CF100840



Foto do número do motor : C0181946



Foto 45° do lado direito (frente)



Foto do lacre da placa



Interior do Veículo



Interior do Veículo



Foto do interior do veículo



Foto do odômetro



Foto do compartimento do motor



Detalhe da Avaria



Detalhe da Avaria



Detalhe da Avaria



Detalhe da Avaria



Detalhe da Avaria



Detalhe da Avaria



Detalhe da Avaria



Foto da etiqueta ETA (batente da porta)



Foto da etiqueta ETA (assolho)



Foto da etiqueta ETA (compartimento do motor)



Foto Air Bag

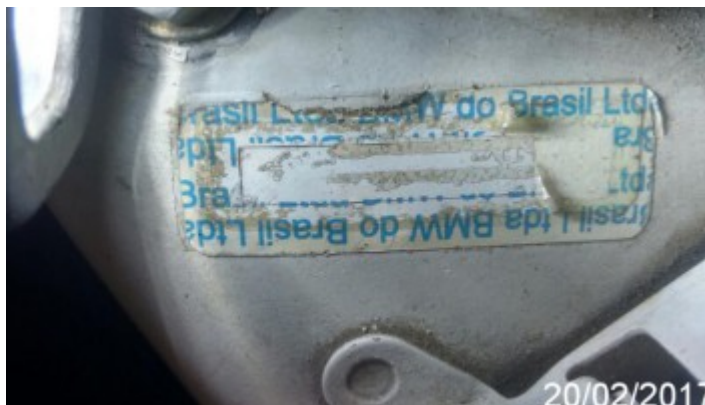

Foto Ar Condicionado



Foto Direção Assistida



Foto Forrações em Couro



Foto Rodas de Liga Leve



Foto Cambio Automático



Foto Vidros Elétricos



Foto Travas Elétricas



Foto Rádio CD/MP3



Analista Técnico: EDSON PONTEDURA DE SOUZA