o extra.net
SEU JORNAL DIÁRIO
Terça-feira, 17 de julho de 2018 - Ano 20 - Edição 3.332 - Preço do exemplar: R$ 2,00

SEGUE O IMBRÓGLIO

Empresas impugnam novamente licitação da Área Azul

Não foi nesta segunda-feira, 16, que Fernandópolis conheceu a nova empresa que vai comandar o estacionamento rotativo no centro da cidade. Três empresas pediram e o TCE-SP (Tribunal de Contas do Estado de São Paulo), deu parecer favorável para a suspensão do processo licitatório. Página **A3**

RESIDÊNCIA INCENDIADA POR CRIMINOSOS

Sentimento de revolta aflige família de homem morto a facadas em violento assalto

Vítima de latrocínio foi enterrada, no sábado, no Cemitério da Consolação

A família de Evanildo Luís Pagliuso, 53 anos, morto durante assalto a sua residência, situada no Jardim Planalto, zona leste de Fernandópolis, na noite da última sexta-feira, 13, está revoltada com tanta violência e pede Justiça. "A gente espera que consiga pegar quem fez isso, porque não são pessoas, são monstros para fazer uma coisa dessas. Espero Justiça", destaca Janecleia Alves de Lima, irmã da vítima. O homem levou várias facadas no pescoço, além de uma paulada na cabeça, e também teve sua casa incendiada pelos criminosos. A DIG (Delegacia de Investigações Gerais) apura o caso como latrocínio, roubo seguido de morte, tendo em vista que o veículo e dinheiro foram levados do local. Página **A7**

MEIO AMBIENTE

Município conquista primeira certificação do VerdeAzul

Fernandópolis conquistou no dia 28 de junho a primeira certificação anual do programa "Município VerdeAzul". Diferente de 2017, desta vez não será divulgado o ranking com todas as cidades do estado nas duas primeiras etapas. Para ser pré-certificada, a cidade precisava alcançar a nota maior ou igual a 40 e não ter nenhuma diretriz zerada. A relação dos municípios que receberão a certificação final será divulgada em outubro e, para serem classificadas, as cidades precisam atingir a meta de 80 pontos. As ações propostas pelo programa compõem as dez diretivas norteadoras da agenda ambiental local, abrangendo os seguintes temas estratégicos: Município Sustentável, Estrutura e Educação Ambiental, Conselho Ambiental, Biodiversidade, Gestão das Águas, Qualidade do Ar, Uso do Solo, Arborização Urbana, Esgoto Tratado e Resíduos Sólidos. Página **A3**

'Férias com Arte' recebe grande público em seus primeiros dias

A Secretaria Municipal de Cultura de Fernandópolis promove até o dia 21 de julho o "Férias com Arte", com programação gratuita para toda família. As atrações começaram no dia 13, com registro de grande público até o momento. Para assistir aos eventos no Teatro Municipal é preciso retirar os ingressos com uma hora de antecedência. A sexta-feira, 13, foi marcada pela apresentação da Orquestra Jedutum, da Igreja Evangélica Assembleia de Deus Ministério Belém, no Teatro Municipal. No sábado, 14, a praça Joaquim Antônio Pereira foi palco do Gran Circo "Di Dois". Depois, no domingo, 15, foi a vez doespetáculo Imprudências Poéticas, com a Cia dos Pés, também na praça Joaquim Antônio Pereira. Página **A8**

celebridades

Mulher de Carlos Alberto de Nóbrega fala do preconceito com a diferença de idade do casal

Recém-casada com o humorista Carlos Alberto de Nóbrega, de 82 anos, a médica nutróloga Renata Domingues, de 40 anos, falou da diferença de idade com o marido e admitiu que existe preconceito de algumas pessoas para com o casal. Renata respondeu algumas perguntas dos seguidores no Instagram e fez questão de dizer que "não liga para a opinião dos outros". "Não ligo. Nunca liguei para opinião dos outros. Nos damos bem. Página **B4**

social

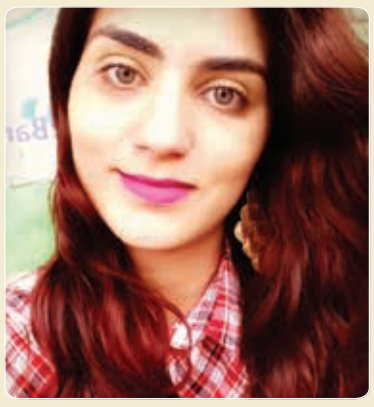

Os melhores cliques com os destaques em eventos e comemorações de Fernandópolis e região estão na coluna **Social** do caderno **Extra Mais.** Na foto, destaque para a aniversariante **Juliana Alvez.** Confira também o resumo da sua novela favorita. Páginas **B1** e **B3**

saúde

Maçã protege contra câncer e radicais livres

Uma combinação de substâncias químicas das plantas, tais como flavonóides e polifenóis (fitoquímicos), encontrados na polpa e, principalmente, na casca da maçã, fornece os benefícios antioxidantes e anti-câncer da fruta. Página **B2**

PREVISÃO DO TEMPO

Manhã	Tarde	Noite
32°	0mm 0%	73% 50%
16°	chuva	umidade

Sol o dia todo sem nuvens no céu.
Noite de tempo aberto ainda sem nuvens.

Fonte: climatempo.com.br

editorial

Voltar ao crescimento

A economia do Brasil não está conseguindo desenvolver a necessária reação para voltar ao crescimento, pois a indústria se debilitou e isso trouxe graves consequências nos empregos, no desenvolvimento técnico, no preparo da mão de obra e das novas gerações. Quando um país passa a depender cada vez mais de importações, uma parcela da riqueza não recircula mais internamente, vai para o exterior. Com a perda na renda, fica difícil desenvolver atividades que cubram os custos e gerem lucros.

As guerras cambiais provocam grande confusão na economia. O desajuste cambial implica que um país exportador possa reduzir o preço em dólares desvalorizando a sua moeda, o que vai afetar muitas indústrias de outros países devido ao custo interno de produção superar o de importação.

É através da efetiva responsabilidade dos gestores públicos nas prioridades, nas contas, gastos, situação financeira que tem início a educação geral. É pelo exemplo de seriedade e dedicação na busca de um futuro melhor que se combate a descrença. A educação é problema de todos, a começar pelos pais na responsabilidade de gerar filhos. Estamos decaindo, a cada ano, devido ao deficiente preparo das novas gerações que não recebem estímulos para ser responsáveis e para se esforçar, visando melhor futuro próprio e o do país, achando que outros têm a obrigação de lhes dar respaldo e divertimentos.

Sem familiaridade com os livros desde a infância, será difícil formar uma geração de leitores, mas o resultado também dependerá do conteúdo que é lido. Os jovens têm de ser preparados para se integrarem nos projetos que abraçarem, isto é, estar com o querer pessoal envolvido com o objetivo, o que nos diferencia do robô.

Provavelmente o cérebro de Einstein trabalhasse com alguma harmonia com o cerebelo, que faz a ponte com o mundo invisível fora da categoria tempo-espaço; por isso, o grande apreço do cientista pelo estudo da natureza, pois é nela que comprovamos o funcionamento das leis que atuam no Universo, sempre impulsionando o desenvolvimento enquanto não sejam desprezadas pelos humanos que geralmente tendem a querer dominar a natureza em vez de compreendê-la e se adaptar a ela.

O ser humano necessita do aprendizado na Terra; é envolvido pela alma e se liga ao corpo com cérebro circunscrito ao tempo-espaço, e o cerebelo, que faz a ponte com a intuição, mas não pode permitir que o cérebro domine unilateralmente. A matéria de que é feito o corpo terreno é perecível, mas o ser humano é muito mais do que isso, e não poderia ter se deixado subjugar pelo materialismo.

Qual o significado da vida? Seria tolice supor que não haja significado após toda evolução por que passou o planeta e as espécies, para surgir o homem com capacidade de raciocinar e tomar decisões, embora ficando atrelado às consequências.

■ EDUCAÇÃO

Alunos da Etec visitam fábrica da Faber-Castell em São Carlos

→ Da **REDAÇÃO**
contato@oextra.net

No dia 27 de junho os alunos das turmas de Técnico em Contabilidade e Técnico em Logística da Etec Prof. Armando José Farinazzo, acompanhados pelos coordenadores Fabio Rodrigo dos Santos e Josilene Franco Pacheco e pelos professores - Paloma de Fatima Polizeli, Abraim Beluci Neto e Keila Ferreira Pavaneli, realizaram uma visita técnica na Faber-Castell - unidade de São Carlos.

Por meio da visita os alunos puderam conhecer todos os ambientes administrativos da unidade e interagir com os responsáveis dos setores de Tecnologia da Informação, Recursos Humanos, Controladoria, Financeiro, Custos e Contabilidade, ou seja, aplicar na prática os conceitos teóricos desenvolvidos em sala de aula.

Em seguida, a visita aconteceu no chão de fábrica, local onde são elaborados os produtos Faber-Castell, sendo que, na unidade de São Carlos, são produzidos diariamente em torno de 8 milhões de lápis de cores (EcoLápis), abastecendo todo o país e responsável também pelas exportações para os Estados Unidos e para a sede na cidade de Stein, na Alemanha. Outros produtos da Faber-Castell são produzidos em Manaus e em outros países, como a China.

Estudantes dos cursos Técnico em Contabilidade e Técnico em Logística durante a visita técnica

Segundo o responsável pela visita, Leonardo Abbt Martins, a Faber-Castell conta com mais de 250 anos de história. "É considerada sinônimo de qualidade pelo mundo todo. Para nós isso é uma honra, mas também uma grande responsabilidade. E, para manter o altíssimo padrão em tudo que fazemos, seguimos valores-chave para o nosso sucesso: competência e tradição, qualidade excepcional, inovação e criatividade e, claro, responsabilidade socioambiental", declarou.

■ LIBERAÇÃO DE R$ 5 BILHÕES

Imposto de Renda 2018: 2º lote de restituição está disponível para saque

→ Da **REDAÇÃO**
contato@oextra.net

O segundo lote de restituições do Imposto de Renda da Pessoa Física (IRPF) 2018 (ano-base 2017) foi depositado nos bancos nesta segunda-feira, dia 16. Nesta leva, estão contemplados 3.360.917 contribuintes, com a liberação total de R$ 5 bilhões. O dinheiro estará disponível para saque na conta que foi indicada na declaração de ajuste anual.

Se o contribuinte tiver sido incluído neste lote, mas o dinheiro não estiver creditado na conta indicada por ele, será preciso procurar uma agência do Banco do Brasil ou ligar para a central de atendimento da instituição por meio dos telefones 4004-0001 (capitais), 0800-729-0001 (demais localidades) e 0800-729-0088 (telefone especial exclusivo para deficientes auditivos). Neste caso, o interessado pode agendar o crédito em conta-corrente ou poupança, em seu nome, em qualquer outro banco.

PROFESSORES INCLUÍDOS

A novidade deste lote é a inclusão de professores entre os beneficiários com prioridade de recebimento. A inclusão dos docentes foi garantida em 26 de outubro de 2017, por meio de uma lei sancionada pelo presidente Michel Temer. Os profissionais de ensino cuja maior fonte de renda seja o Magistério passaram a ter restituição prioritária a partir deste ano, logo após o primeiro pagamento feito aos idosos e às pessoas com doenças graves.

De acordo com o Fisco, do montante a ser liberado este mês, a quantia de R$ 1,62 bilhão será paga aos contribuintes com prioridade — pessoas a partir de 60 anos ou que tenham doenças graves. O lote incluirá 3.358 idosos acima de 80 anos, 49.796 pessoas entre 60 e 79 anos e 7.159 cidadãos com alguma deficiência física ou mental ou moléstia grave, além de 1.120.771 professores.

Atualmente, segundo informações do Sindicato dos Professores do Município do Rio de Janeiro e Região (Sinpro-Rio), somente a rede privada de ensino da capital tem 30 mil professores. De acordo com a Secretaria municipal de Educação, a rede pública tem 39.450 docentes ativos. Já a rede estadual informou que tem 65.288 servidores ativos no Magistério (neste caso, incluindo não docentes).

o extra.net

EXPEDIENTE

"O EXTRA.NET" é uma publicação independente do Grupo SEMANÁRIO & DIÁRIO ASSOCIADOS.
Lenon Moreira Iquegami – ME - CNPJ nº: 19.885.882/0001-48

Redação e Administração:
Avenida dos Arnaldos, nº 1720
Fernandópolis-SP - CEP 15.600-000
Fones: (17) 3462-1727 / 3442-2445

Diretor e Editor: Lenon Moreira Iquegami
Jornalista Responsável: Cezar Felisbino da Silva
Redação: Breno Guarnieri, Gustavo Jesus, Lívia Caldeira e Marcela Barbar
Diagramação: Alisson Carvalho

E-mails:
Atendimento Público e publicações: contato@oextra.net
Redação: redacao@oextra.net

DIREÇÃO COMERCIAL
(ANÚNCIOS, PUBLICAÇÕES LEGAIS E INSTITUCIONAIS)
Pobrus Instituto
pobrusinstituto@hotmail.com

REPRESENTAÇÕES:
- Nacional:
- RGD Comunicação Ltda

- Regional:
Pobrus Instituto
(17) 3442-2445

IMPRESSÃO
Editora 4 Cores Ltda. (17) 3632-4911

CIRCULAÇÃO AUDITADA
ADJORI·SP
Associação dos Jornais do Interior do Estado de São Paulo

Este jornal não se responsabiliza por conceitos, opiniões, pareceres e outras manifestações emitidas em artigos assinados ou encartes que são de inteira responsabilidade de seus autores.

imagem do dia

Uma modelo virou o centro das atenções durante desfile em Miami (Flórida, EUA). Usando um biquíni dourado, Mara Martin amamentou a filha, Aria, de 5 meses, enquanto desfilava pela passarela da Miami Swim Week.

■ SEGUE O IMBRÓGLIO

Empresas impugnam novamente licitação da Área Azul

→ GUSTAVO **JESUS**
gustavojesus@oextra.net

Não foi nesta segunda-feira, 16, que Fernandópolis conheceu a nova empresa que vai comandar o estacionamento rotativo no centro da cidade. Três empresas pediram e o TCE-SP (Tribunal de Contas do Estado de São Paulo), deu parecer favorável para a suspensão do processo licitatório.

A ASG, de Araçatuba, pediu a impugnação alegando desconformidade no pedido de apresentação de regularidade fiscal com o município, presente no Edital.

A VR tecnologia e a Atalanta ZSA, também alegaram irregularidades.

Diferentemente da outra licitação que o município suspendeu para recriar o Edital aos moldes do TCE, dessa vez o poder Executivo entrará com representação para derrubar a decisão.

Ranking será divulgado pelo governo do estado no final do ano

■ MEIO AMBIENTE

Município conquista primeira certificação do VerdeAzul

→ SECOM
Prefeitura de Fernandópolis

Fernandópolis conquistou no dia 28 de junho a primeira certificação anual do programa "Município VerdeAzul". Diferente de 2017, desta vez não será divulgado o ranking com todas as cidades do estado nas duas primeiras etapas. Para ser pré-certificada, a cidade precisava alcançar a nota maior ou igual a 40 e não ter nenhuma diretriz zerada.

A relação dos municípios que receberão a certificação final será divulgada em outubro e, para serem classificadas, as cidades precisam atingir a meta de 80 pontos. As ações propostas pelo programa compõem as dez diretivas norteadoras da agenda ambiental local, abrangendo os seguintes temas estratégicos: Município Sustentável, Estrutura e Educação Ambiental, Conselho Ambiental, Biodiversidade, Gestão das Águas, Qualidade do Ar, Uso do Solo, Arborização Urbana, Esgoto Tratado e Resíduos Sólidos.

O Programa Município VerdeAzul foi lançado em 2007 pelo governo do Estado de São Paulo, e tem o propósito de medir e apoiar a eficiência da gestão ambiental. Também estimula e auxilia as prefeituras paulistas na elaboração e execução de suas políticas públicas estratégicas para o desenvolvimento sustentável.

Anualmente é publicado o Ranking Ambiental dos municípios paulistas com o Indicador de Avaliação Ambiental – IAA. O indicador é disponível aos agentes públicos e a toda a população, servindo como instrumento auxiliar de promulgação e execução de políticas públicas ambientais, de acordo com as características locais específicas de cada município, além de nortear a formulação de políticas públicas. Em 2017, Fernandópolis conseguiu o primeiro lugar nas duas primeiras certificações e ficou com a segunda posição no ranking geral divulgado no final do ano.

publicações

Pedranópolis
ADMINISTRAÇÃO MUNICIPAL 2017 - 2020
QUALIDADE DE VIDA EM PRIMEIRO LUGAR

PREFEITURA MUNIC DE PEDRANOPOLIS

RELATÓRIO RESUMIDO DA EXECUÇÃO ORÇAMENTÁRIA

DEMONSTRATIVO SIMPLIFICADO DO RELATÓRIO RESUMIDO DA EXECUÇÃO ORÇAMENTÁRIA

ORÇAMENTO FISCAL E DA SEGURIDADE SOCIAL

1 of 2 — PERIODO: Janeiro a Junho 2018/BIMESTRE Maio - Junho

LRF, Art. 48 – Anexo 14 — R$ 1

BALANÇO ORÇAMENTÁRIO - RECEITAS	Até o Bimestre
RECEITAS	-
Previsão Inicial	16.700.000,00
Previsão Atualizada	16.700.000,00
Receitas Realizadas	8.078.583,62
Deficit Orçamentário	0,00
Saldos de Exercícios Anteriores(Utilizados para Créditos Adicionais)	0,00

BALANÇO ORÇAMENTÁRIO - DESPESAS	Até o Bimestre
DESPESAS	-
Dotação Inicial	16.700.000,00
Créditos Adicionais	1.515.689,73
Dotação Atualizada	18.215.689,73
Despesas Empenhadas	10.089.024,27
Despesas Líquidadas	7.708.487,69
Despesas Pagas	6.863.961,24
Superavit Orçamentário	370.095,93

DESPESAS POR FUNÇÃO / SUBFUNÇÃO	Até o Bimestre
Despesas Empenhadas	10.089.024,27
Despesas Líquidadas	7.708.487,69

RECEITA CORRENTE LÍQUIDA - RCL	Até o Bimestre
Receita Corrente Líquida	16.691.539,93

RECEITAS/DESPESAS DOS REGIMES DE PREVIDÊNCIA	Até o Bimestre
Regime Próprio de Previdência dos Servidores - Plano Previdenciário	-
Receitas Previdenciárias Realizadas	0,00
Despesas Previdenciárias Liquidadas	0,00
Resultado Previdenciário	0,00
Regime Próprio de Previdência dos Servidores - Plano Financeiro	-
Receitas Previdenciárias Realizadas	0,00
Despesas Previdenciárias Liquidadas	0,00
Resultado Previdenciário	0,00

RESULTADO NOMINAL E PRIMÁRIO	Meta Fixada no Anexo de Metas Fiscais da LDO (a)	Resultado Apurado até o Bimestre (b)	% em Relação à Meta (b/a)
Resultado Nominal	0,00	334.558,27	0,00
Resultado Primário	0,00	334.558,27	0,00

FONTE: SCPI - Contabilidade [8.21.25.193], PREFEITURA MUNIC DE PEDRANOPOLIS — Portaria Nº 495 de 2017

www.oextra.net

PREFEITURA MUNIC DE PEDRANOPOLIS

RELATÓRIO RESUMIDO DA EXECUÇÃO ORÇAMENTÁRIA

DEMONSTRATIVO SIMPLIFICADO DO RELATÓRIO RESUMIDO DA EXECUÇÃO ORÇAMENTÁRIA

ORÇAMENTO FISCAL E DA SEGURIDADE SOCIAL

2 of 2 — PERIODO: Janeiro a Junho 2018/BIMESTRE Maio - Junho

LRF, Art. 48 – Anexo 14 — R$ 1

MOVIMENTAÇÃO DOS RESTOS A PAGAR	Inscrição	Cancelamento Até o Bimestre	Pagamento Até o Bimestre	Saldo a Pagar
RESTOS A PAGAR PROCESSADOS	609.143,42	0,00	575.229,96	33.913,46
Poder Executivo	609.143,42	0,00	575.229,96	33.913,46
Poder Legislativo	0,00	0,00	0,00	0,00
Poder Judiciário	0,00	0,00	0,00	0,00
Ministério Público	0,00	0,00	0,00	0,00
Defensoria Pública	0,00	0,00	0,00	0,00
RESTOS A PAGAR NÃO-PROCESSADOS	1.121.470,55	0,00	481.917,11	639.553,44
Poder Executivo	1.121.470,55	0,00	481.917,11	639.553,44
Poder Legislativo	0,00	0,00	0,00	0,00
Poder Judiciário	0,00	0,00	0,00	0,00
Ministério Público	0,00	0,00	0,00	0,00
Defensoria Pública	0,00	0,00	0,00	0,00
TOTAL	1.730.613,97	0,00	1.057.147,07	673.466,90

DESPESAS COM MANUTENÇÃO E DESENVOLVIMENTO DO ENSINO - MDE	Valor Apurado até o Bimestre	Limites Constitucionais Anuais: % Mínimo a Aplicar no Exercício	Limites Constitucionais Anuais: % Aplicado até o Bimestre
Mínimo Anual de 25% das Receitas de Impostos em MDE	2.145.618,99	25,00	31,25
Mínimo Anual de 60% do FUNDEB na Remuneração do Magistério com Ensino Fundamental e Médio	0,00	60,00	0,00
Mínimo Anual de 60% do FUNDEB na Remuneração do Magistério com Educação Infantil e Fundamental	396.018,20	60,00	92,24
Complementação da União ao FUNDEB	0,00	0,00	0,00

RECEITAS DE OPERAÇÕES DE CRÉDITO E DESPESAS DE CAPITAL	Valor Apurado até o Bimestre	Saldo Não Realizado
Receita de Operação de Crédito	0,00	0,00
Despesa de Capital Líquida	430.788,03	689.229,04

PROJEÇÃO ATUARIAL DOS REGIMES DE PREVIDÊNCIA	Exercício em Referência	10º Exercício	20º Exercício	35º Exercício
Regime Próprio de Previdência dos Servidores - Plano Previdenciário				
Receitas Previdenciárias	0,00	0,00	0,00	0,00
Despesas Previdenciárias	0,00	0,00	0,00	0,00
Resultado Previdenciário	0,00	0,00	0,00	0,00
Regime Próprio de Previdência dos Servidores - Plano Financeiro	0,00	0,00	0,00	0,00
Receitas Previdenciárias	0,00	0,00	0,00	0,00
Despesas Previdenciárias	0,00	0,00	0,00	0,00
Resultado Previdenciário	0,00	0,00	0,00	0,00

RECEITA DA ALIENAÇÃO DE ATIVOS E APLICAÇÃO DOS RECURSOS	Valor apurado até o Bimestre	Saldo Não Realizado
Receita de Capital Resultante da Alienação de Ativos	0,00	0,00
Aplicação dos Recursos da Alienação de Ativos	0,00	0,00

DESPESAS COM AÇÕES E SERVIÇOS PÚBLICOS DE SAÚDE	Valor Apurado até o Bimestre	Limites Constitucionais Anuais: % Mínimo a Aplicar no Exercício	Limites Constitucionais Anuais: % Aplicado até o Bimestre
Despeas com Ações e Serviços Públicos de Saúde executadas com recursos de impostos	1.822.799,40	15,00	26,55

DESPESAS DE CARÁTER CONTINUADO DERIVADAS DE PPP	Valor Apurado no Exercício Corrente
Total das Despesas / RCL(%)	0,00

MARCOS ADRIANO DA SILVA	ASSESSORIA CONTÁBIL JIANINI LTDA-ME	ADALBERTO JUNIOR DOS SANTOS
PREFEITO MUNICIPAL	CONTADOR-CRC-1SP214632/O-8	RESP. PELO CONTROLE INTERNO

FONTE: SCPI - Contabilidade [8.21.25.193], PREFEITURA MUNIC DE PEDRANOPOLIS — Portaria Nº 495 de 2017

Uma publicação: Terça-feira, dia 17 de Julho de 2018.
O EXTRA.NET - Edição Nº 3.332.

publicações

GOVERNO DO MUNICÍPIO DE VALENTIM GENTIL

AVISO DE LICITAÇÃO
PREGÃO PRESENCIAL Nº 050/2018
– PROCESSO Nº 069/2018

O Município de Valentim Gentil torna público aos interessados a realização do Pregão Presencial nº 050/2018 - Processo nº 069/2018. Tipo: menor preço por lote. Objeto: Aquisição de equipamentos e material permanente para atender as necessidades da Secretaria de Educação do Município de Valentim Gentil. Entrega e abertura dos Envelopes: 30 de julho de 2018 às 09:30. O Edital Completo poderá ser retirado através do site www.valentimgentil.sp.gov.br, e maiores informações serão fornecidos pelo Setor de Licitações do Município de Valentim Gentil, de segunda a sexta-feira, das 09:00h às 11:30h e das 13:00h às 16:30h.

Valentim Gentil/SP, 16 de julho de 2018.
ADILSON JESUS PEREZ SEGURA
Prefeito Municipal
Uma publicação: Terça-feira, dia 17 de Julho de 2018.
O EXTRA.NET - Edição Nº 3.332.

GOVERNO DO MUNICÍPIO DE VALENTIM GENTIL

AVISO DE LICITAÇÃO
PROCESSO Nº 070/2018
- PREGÃO PRESENCIAL Nº 051/2018

O Município de Valentim Gentil torna público aos interessados a realização do Pregão presencial nº 051/2018, objeto do processo nº 070/2018. tipo: menor preço unitário por item. objeto: Registro de preços para futura e eventual aquisição de medicamentos para atender demanda das Unidades Básicas de Saúde de Valentim Gentil. Entrega e abertura dos Envelopes: 01 de agosto de 2018 às 09:30h. O Edital Completo poderá ser retirado através do site www.valentimgentil.sp.gov.br, e maiores informações serão fornecidos pelo Setor de Licitações da Prefeitura do Município de Valentim Gentil, de segunda a sexta-feira, das 09:00h às 11:30h e das 13:00h às 16:30h.

Valentim Gentil/SP, 16 de julho de 2018.
ADILSON JESUS PEREZ SEGURA
Prefeito Municipal
Uma publicação: Terça-feira, dia 17 de Julho de 2018.
O EXTRA.NET - Edição Nº 3.332.

PREFEITURA DE FERNANDÓPOLIS

DECRETO Nº 8.108 – DE 16 DE JULHO DE 2018

(Dispõe sobre abertura de crédito adicional suplementar junto ao Orçamento Anual do Município de Fernandópolis referente ao exercício de 2018, para os fins que especifica).

ANDRÉ GIOVANNI PESSUTO CÂNDIDO, PREFEITO DO MUNICÍPIO DE FERNANDÓPOLIS, ESTADO DE SÃO PAULO, NO EXERCÍCIO DE SUAS ATRIBUIÇÕES LEGAIS; . . .

D E C R E T A:

Art. 1º Fica aberto, junto ao Orçamento Anual do Município de Fernandópolis, com fundamento no inciso I, do artigo 4º, da Lei nº 4.667, de 01 de dezembro de 2017 (Lei Orçamentária Anual), um crédito adicional suplementar na importância de R$ 85.000,00 (oitenta e cinco mil reais), destinados ao atendimento de programas governamentais, conforme classificação orçamentária abaixo discriminada:

02	Poder Executivo
02.06	Secretaria Municipal da Saúde
02.06.01	Secretaria Municipal da Saúde
10.301.0021.2.038	Manutenção das Atividades da Secretaria Municipal de Saúde
4.4.90.52	Equipamentos e Material Permanente .....R$ 30.000,00 Tesouro
10.302.0021.2.128	Media e Alta Complexidade Ambulatorial e Hospitalar
3.3.90.39	Outros Serviços de Terceiros - Pessoa Jurídica .....R$ 50.000,00 Federal
02.07	Secretaria Municipal de Obras, Habitação e Urbanismo
02.07.01	Secretaria Municipal de Obras, Habitação e Urbanismo
15.452.0027.2.060	Manut. das Ativ. da Sec. Municipal de Obras, Hab. e Urbanismo
4.4.90.52	Equipamentos e Material Permanente .....R$ 5.000,00 Tesouro
	Total .....R$ 85.000,00

Art. 2º As despesas decorrentes do artigo anterior serão cobertas com recursos provenientes da redução das dotações orçamentárias abaixo discriminadas, consignadas no orçamento da despesa vigente para o corrente exercício, a saber:

02	Poder Executivo
02.06	Secretaria Municipal da Saúde
02.06.01	Secretaria Municipal da Saúde
10.301.0021.1.028	Construção, Reforma E Ampliação de Prédios Públicos
4.4.90.51	Obras E Instalações .....R$ 35.000,00 Tesouro
10.302.0021.2.128	Media e Alta Complexidade Ambulatorial e Hospitalar
3.1.90.11	Vencimentos e Vantagens Fixas - Pessoal Civil .....R$ 5.000,00 Federal
3.3.90.30	Material de Consumo .....R$ 35.000,00 Federal
3.3.90.36	Outros Serviços de Terceiros - Pessoa Física .....R$ 10.000,00 Federal
	Total .....R$ 85.000,00

Art. 3º Considerando o dinamismo que envolve o processo de planejamento dos gastos públicos, a movimentação orçamentária de que trata o presente decreto destina-se a suprir insuficiência apurada durante a execução orçamentária do exercício de 2018, sendo que tais alterações não afetam o resultado das metas estabelecidas no Plano Plurianual e na Lei de Diretrizes Orçamentárias.

Art. 4º Este Decreto entrará em vigor na data de sua publicação, revogando-se as disposições em contrário.

Paço Municipal "Massanobu Rui Okuma",
16 de julho de 2018.
- ANDRÉ GIOVANNI PESSUTO CÂNDIDO -
Prefeito Municipal de Fernandópolis

Registrado no livro próprio e publicado na Imprensa Oficial do Município, bem como por afixação nesta Prefeitura Municipal em lugar de costume e amplo acesso ao público. Data supra.

- JOSÉ CASSADANTE JUNIOR -
Secretário Municipal de Gestão
Uma publicação: Terça-feira, dia 17 de Julho de 2018.
O EXTRA.NET - Edição Nº 3.332.

PREFEITURA DE FERNANDÓPOLIS

"4ª REPUBLICAÇÃO DE AVISO DE LICITAÇÃO"
PREFEITURA MUNICIPAL DE FERNANDÓPOLIS
PREGÃO Nº 042/2018
PROCESSO Nº 075/2018

DATA DE REALIZAÇÃO: 08 de agosto de 2018.

HORÁRIO: 08:30h (oito horas e trinta minutos).

LOCAL: Paço Municipal, sito à Rua Bahia nº 1264, Centro, Fernandópolis/SP.

TIPO: Menor Preço por item.

OBJETO: A presente licitação tem por objeto "ELABORAÇÃO DA ATA DE REGISTRO DE PREÇOS PARA CONTRATAÇÃO DE SERVIÇOS DE ALINHAMENTO E BALANCEAMENTO, PARA USO NA FROTA DA SECRETARIA MUNICIPAL DE SAÚDE, COM PREVISÃO DE PRESTAÇÃO DE SERVIÇOS PARCELADAMENTE NO DECORRER DE 12 (DOZE) MESES", classificada em item, conforme especificações e quantidades constantes do ANEXO IX, do Edital de Pregão 042/2018.

LEGISLAÇÃO: Leis Federais nº 8.666/1993 e 10.520/2002 e Decreto Municipal nº 5.015/2005.

DATA DA ENTREGA: Os documentos para o CREDENCIAMENTO, a DECLARAÇÃO DE QUE O PROPONENTE CUMPRE OS REQUISITOS DE HABILITAÇÃO, o ENVELOPE PROPOSTA e o ENVELOPE DOCUMENTOS DE HABILITAÇÃO, serão recebidos na Sala de Imprensa da Prefeitura Municipal de Fernandópolis, localizada na Rua Bahia nº 1.264, Centro, Fernandópolis, Estado de São Paulo, durante a Sessão Pública de Processamento do Pregão nº 042/2018, iniciando-se às 08:30h. do dia 08 de agosto de 2018.

LOCAL DA REALIZAÇÃO DA SESSÃO PÚBLICA DE PREGÃO: Sala de Imprensa da Prefeitura Municipal de Fernandópolis, localizada na Rua Bahia nº 1.264, Centro, Fernandópolis, Estado de São Paulo.

INTEGRA DO EDITAL: Está à disposição de todos quantos possa interessar junto à Secretaria Municipal de Assuntos Jurídicos, de Segunda-Feira a Sexta-Feira, no horário das 08:00h às 13:00h, no endereço acima indicado, mediante identificação, endereço, número de telefone, fac-símile e/ou e-mail e CNPJ ou CPF e, ainda, pelo website: www.fernandopolis.sp.gov.br.

Fernandópolis/SP, 16 de julho de 2018.
- ANDRÉ GIOVANNI PESSUTO CÂNDIDO -
Prefeito Municipal de Fernandópolis
Uma publicação: Terça-feira, dia 17 de Julho de 2018.
O EXTRA.NET - Edição Nº 3.332.

PREFEITURA DE FERNANDÓPOLIS

"PUBLICAÇÃO DE AVISO DE LICITAÇÃO"
PREFEITURA MUNICIPAL DE FERNANDÓPOLIS
PREGÃO Nº 079/2018
PROCESSO Nº 165/2018

DATA DE REALIZAÇÃO: 02 de agosto de 2018.

HORÁRIO: 08:30h. (oito horas e trinta minutos).

LOCAL: Paço Municipal, sito à Rua Bahia nº 1264, Centro, Fernandópolis/SP.

TIPO: Menor Preço por Item.

OBJETO: A presente licitação tem por objeto "AQUISIÇÃO DE MATERIAIS ODONTOLÓGICOS PARA USO NO SETOR DE COORDENAÇÃO DE SAÚDE BUCAL, COM PREVISÃO DE CONSUMO PARCELADAMENTE EM ATÉ 31 DE DEZEMBRO DE 2018, A CONTAR DA SOLICITAÇÃO OS MATERIAIS DEVERÃO SER ENTREGUES EM ATÉ 10 (DEZ) DIAS", classificada em Item, conforme especificações e quantidades constantes do ANEXO VIII do Edital de Pregão 079/2018. LEGISLAÇÃO: Leis Federais nº 8.666/1993 e 10.520/2002 e Decreto Municipal nº 5.015/2005.

DATA DA ENTREGA: Os documentos para o CREDENCIAMENTO, a DECLARAÇÃO DE QUE O PROPONENTE CUMPRE OS REQUISITOS DE HABILITAÇÃO, o ENVELOPE PROPOSTA e o ENVELOPE DOCUMENTOS DE HABILITAÇÃO, serão recebidos na Sala de Imprensa da Prefeitura Municipal de Fernandópolis, localizada na Rua Bahia nº 1.264, Centro, Fernandópolis, Estado de São Paulo, durante a Sessão Pública de Processamento do Pregão nº 079/2018, iniciando-se às 08:30h do dia 02 de agosto de 2018.

LOCAL DA REALIZAÇÃO DA SESSÃO PÚBLICA DE PREGÃO: Sala de Imprensa da Prefeitura Municipal de Fernandópolis, localizada na Rua Bahia nº 1.264, Centro, Fernandópolis, Estado de São Paulo.

ÍNTEGRA DO EDITAL: Está à disposição de todos quantos possa interessar junto à Secretaria Municipal de Gestão, de Segunda-Feira à Sexta-Feira, no horário das 07:00h. às 13:00h, no endereço acima indicado, mediante identificação, endereço, número de telefone, fac-símile e/ou e-mail e CNPJ ou CPF e, ainda, pelo website: www.fernandopolis.sp.gov.br.

Fernandópolis/SP, 16 de julho de 2018.
- ANDRÉ GIOVANNI PESSUTO CÂNDIDO -
PREFEITO MUNICIPAL DE FERNANDÓPOLIS
Uma publicação: Terça-feira, dia 17 de Julho de 2018.
O EXTRA.NET - Edição Nº 3.332.

www.oextra.net

PREFEITURA DE FERNANDÓPOLIS

Secretaria Municipal de Obras, Habitação e Urbanismo
Diretoria de Aprovação de Projetos, Habitação e Urbanismo
Para: Sr. Ivan Cangane.
Expediente de autos: 8396/2018.
Assunto: LOTEAMENTO CLANDESTINO.

Local: Sitio Nossa Senhora Aparecida, Rodovia João Carlos Stuqui, na altura do Km 4,8, município de Fernandópolis/SP.

NOTIFICAÇÃO:

Através desta fica vossa senhoria NOTIFICADO conforme determinação da Procuradoria –Geral do Município de Fernandópolis para que apresente todas as cópias referentes às licenças e alvarás dos órgãos de fiscalização (CETESB, DAEE, etc.), se houver, e cópia dos procedimentos junto ao INCRA quanto aos desmembramentos realizados de fato, assim como os instrumentos por meio dos quais documentou as alienações dos imóveis (contrato particulares).

Pela presente NOTIFICAMOS providenciar o solicitado no prazo de 7 (sete) dias úteis, promovendo a espontaneamente e as suas expensas,ou sujeitar-se as penalidades legais.

Fernandópolis, 10 de julho de 2018.
FRANCISCO ARNALDO DA SILVA NETO.
Diretor de Aprovação de Projetos, Habitação e Urbanismo.
Três publicações: Dias 14, 17 e 18 de Julho de 2018.
1ª publicação: Sábado, dia 14 de Julho de 2018.
2ª publicação: Terça-feira, dia 17 de Julho de 2018.
O EXTRA.NET - Edição Nº 3.332.

PREFEITURA DE FERNANDÓPOLIS

"PUBLICAÇÃO DE AVISO DE LICITAÇÃO"
PREFEITURA MUNICIPAL DE FERNANDÓPOLIS
PREGÃO Nº 080/2018
PROCESSO Nº 166/2018

DATA DE REALIZAÇÃO: 06 de agosto de 2018.

HORÁRIO: 08:30h (oito horas e trinta minutos).

LOCAL: Paço Municipal, sito à Rua Bahia nº 1264, Centro, Fernandópolis/SP.

TIPO: Menor Preço por item.

OBJETO: A presente licitação tem por objeto "ELABORAÇÃO DE ATA DE REGISTRO DE PREÇOS PARA AQUISIÇÃO DE MATERIAIS GRÁFICOS QUE SERÃO UTILIZADOS PELA SECRETARIA MUNICIPAL DA SAÚDE, COM PREVISÃO DE CONSUMO PARCELADAMENTE NO DECORRER DE 12 (DOZE) MESES", classificada em item, conforme especificações e quantidades constantes do ANEXO IX, do Edital de Pregão 080/2018.

LEGISLAÇÃO: Leis Federais nº 8.666/1993 e 10.520/2002 e Decreto Municipal nº 5.015/2005.

DATA DA ENTREGA: Os documentos para o CREDENCIAMENTO, a DECLARAÇÃO DE QUE O PROPONENTE CUMPRE OS REQUISITOS DE HABILITAÇÃO, o ENVELOPE PROPOSTA e o ENVELOPE DOCUMENTOS DE HABILITAÇÃO, serão recebidos na Sala de Imprensa da Prefeitura Municipal de Fernandópolis, localizada na Rua Bahia nº 1.264, Centro, Fernandópolis, Estado de São Paulo, durante a Sessão Pública de Processamento do Pregão nº 080/2018, iniciando-se às 08:30h. do dia 06 de agosto de 2018.

LOCAL DA REALIZAÇÃO DA SESSÃO PÚBLICA DE PREGÃO: Sala de Imprensa da Prefeitura Municipal de Fernandópolis, localizada na Rua Bahia nº 1.264, Centro, Fernandópolis, Estado de São Paulo.

INTEGRA DO EDITAL: Está à disposição de todos quantos possa interessar junto à Secretaria Municipal de Gestão, de Segunda-Feira a Sexta-Feira, no horário das 07:00h às 13:00h, no endereço acima indicado, mediante identificação, endereço, número de telefone, fac-símile e/ou e-mail e CNPJ ou CPF e, ainda, pelo website: www.fernandopolis.sp.gov.br.

Fernandópolis/SP, 16 de julho de 2018.
- ANDRÉ GIOVANNI PESSUTO CÂNDIDO -
Prefeito Municipal de Fernandópolis
Uma publicação: Terça-feira, dia 17 de Julho de 2018.
O EXTRA.NET - Edição Nº 3.332.

PREFEITURA DE FERNANDÓPOLIS

PREFEITURA MUNICIPAL DE FERNANDÓPOLIS
EXTRATO DE CONTRATO Nº. 495/2018.

CONTRATANTE: Prefeitura Municipal de Fernandópolis.

PROCESSO Nº. 246/2017.

Contratado: STYLO FORROS E DIVISÓRIAS VOTUPORANGA - EIRELI - EPP.

VALOR: R$ 12.331,20 ASSINATURA: 10/07/2018.

OBJETO: "AQUISIÇÃO DE FORRO E MANTA TÉRMICA PARA UNIDADES ESCOLARES DA MUNICIPALIDADE, PELA SECRETARIA MUNICIPAL DE EDUCAÇÃO. OS MATERIAIS DEVERÃO SER ENTREGUES, PARCELADAMENTE, COM PREVISÃO DE CONSUMO EM ATÉ 90 (NOVENTA) DIAS. OS MATERIAIS DEVERÃO SER ENTREGUES EM ATÉ 10 (DEZ) DIAS, A CONTAR DA DATA DE SOLICITAÇÃO DA SECRETARIA SOLICITANTE". ATA REGISTRO DE PREÇO Nº 160/2017. MOD. PREGÃO Nº. 128/2017

Fernandópolis-SP, 16 de julho de 2018.
- RAFAEL VIEIRA MENEZES -
Gerente de Suprimentos
Uma publicação: Terça-feira, dia 17 de Julho de 2018.
O EXTRA.NET - Edição Nº 3.332.

CONSÓRCIO CONTEMPLADO
CRÉDITO R$ 302 MIL
PARA COMPRA DE IMÓVEL / CONSTR. / CAPITAL GIRO
PEÇO R$ 32 MIL + TRANSF. DIV.
(17) 99702-1074 (PARTIC.)

■ VISITA

Sebrae realiza consultoria em empresas da Incubadora

→ SECOM
Prefeitura de Fernandópolis

A equipe de consultoria do Sebrae, através de uma ação conjunta com a Secretaria Municipal de Desenvolvimento Sustentável, realiza um trabalho de consultoria em empresas da Incubadora Empresarial de Fernandópolis.

Na oportunidade, o serviço oferecido aos pequenos empresários tem como proposta levantar as necessidades de sua empresa, identificar soluções e recomendar ações de melhoria através de uma ferramenta chamada diagnóstico.

Com essas informações, os empresários podem aprimorar suas práticas de gestão e tomadas de decisões, buscando crescimento e mais sucesso para sua empresa.

Na última semana, o analista de Negócios Sênior, Márcio Paulo Ferreira das Neves, visitou os três primeiros agendados na semana passada, falando sobre finanças, dicas de vendas dos produtos e de contratação e sobre empreendimentos. "Através da nossa consultoria os empreendedores obtém informações que serão de grande valia para o sucesso do seu negócio, com maior credibilidade, confidencialidade e garantia de bons resultados", comentou o analista Márcio. Novas visitas já estão agendadas na Incubadora de Fernandópolis.

Equipe Sebrae em visita às empresas

publicações

PREFEITURA DE FERNANDÓPOLIS

PREFEITURA MUNICIPAL DE FERNANDÓPOLIS
EXTRATO DA ATA DE REGISTRO DE PREÇOS Nº. 108/2018.
PREGÃO Nº. 064/2018.

EMPRESA VENCEDORA: **CRISTÁLIA PRODUTOS QUÍMICOS FARMACÊUTICOS LTDA..**
OBJETO: ELABORAÇÃO DA ATA DE REGISTRO DE PREÇOS PARA AQUISIÇÃO DE MEDICAMENTOS QUE SERÃO NECESSÁRIOS PARA ATENDER AOS PACIENTES CADASTRADOS NAS UNIDADES DE SAÚDE, FARMÁCIA MUNICIPAL, UPA, SAMU E AÇÕES JUDICIAIS, MEDIANTE APRESENTAÇÃO DE RECEITA MÉDICA, COM PREVISÃO DE CONSUMO PARCELADAMENTE EM ATÉ 12 (DOZE) MESES.
QUANTIDADE ESTIMADA:

ITEM	CRISTÁLIA PRODUTOS QUÍMICOS FARMACÊUTICOS LTDA. DESCRIÇÃO DO PRODUTO	UND	QTD	VALOR UNITÁRIO	VALOR TOTAL
25	FITOMENADIONA IM MARCA: CRISTÁLIA	AMP	2000	1,08	2.160,00

VALOR TOTAL: R$ 2.160,00 (dois mil cento e sessenta reais).
DATA DA ASSINATURA DA ATA DE REGISTRO DE PREÇO: 16/07/2018.
VIGÊNCIA: 12 (doze) meses.

Fernandópolis/SP, 16/07/2018.
FLÁVIA C. F. DOIMO DE MELO
Gestora da Ata de Registro de Preços.
Uma publicação: Terça-feira, dia 17 de Julho de 2018.
O EXTRA.NET - Edição Nº 3.332.

PREFEITURA DE FERNANDÓPOLIS

PREFEITURA MUNICIPAL DE FERNANDÓPOLIS
EXTRATO DA ATA DE REGISTRO DE PREÇOS Nº. 109/2018.
PREGÃO Nº. 064/2018.

EMPRESA VENCEDORA: **DIMASTER COM.DE PRODUTOS HOSPITALARES LTDA.**
OBJETO: ELABORAÇÃO DA ATA DE REGISTRO DE PREÇOS PARA AQUISIÇÃO DE MEDICAMENTOS QUE SERÃO NECESSÁRIOS PARA ATENDER AOS PACIENTES CADASTRADOS NAS UNIDADES DE SAÚDE, FARMÁCIA MUNICIPAL, UPA, SAMU E AÇÕES JUDICIAIS, MEDIANTE APRESENTAÇÃO DE RECEITA MÉDICA, COM PREVISÃO DE CONSUMO PARCELADAMENTE EM ATÉ 12 (DOZE) MESES.
QUANTIDADE ESTIMADA:

ITEM	DIMASTER COM.DE PRODUTOS HOSPITALARES LTDA DESCRIÇÃO DO PRODUTO	UND	QTD	VALOR UNITÁRIO	VALOR TOTAL
6	BENZILPENICILINA PROCAINA 300.000UI + BENZILPENICI MARCA: BLAU	FRS	1000	3,88	3.880,00
15	DEXAMETASONA 0,1% - CREME (TUBO 10 OU 15 G) MARCA: PRATI DONADUZZI	TB	15000	0,98	14.700,00
36	SALBUTAMOL 100MCG MARCA: GLENMARK	SPR	1800	6,49	11.682,00

VALOR TOTAL: R$ 30.262,00 (trinta mil duzentos e sessenta e dois reais).
DATA DA ASSINATURA DA ATA DE REGISTRO DE PREÇO: 16/07/2018.
VIGÊNCIA: 12 (doze) meses.

Fernandópolis/SP, 16/07/2018.
FLÁVIA C. F. DOIMO DE MELO
Gestora da Ata de Registro de Preços.
Uma publicação: Terça-feira, dia 17 de Julho de 2018.
O EXTRA.NET - Edição Nº 3.332.

PREFEITURA DE FERNANDÓPOLIS

PREFEITURA MUNICIPAL DE FERNANDÓPOLIS
EXTRATO DA ATA DE REGISTRO DE PREÇOS Nº. 114/2018.
PREGÃO Nº. 064/2018.

EMPRESA VENCEDORA: **VILLA MED COMERCIAL HOSPITALAR LTDA ME.**
OBJETO: ELABORAÇÃO DA ATA DE REGISTRO DE PREÇOS PARA AQUISIÇÃO DE MEDICAMENTOS QUE SERÃO NECESSÁRIOS PARA ATENDER AOS PACIENTES CADASTRADOS NAS UNIDADES DE SAÚDE, FARMÁCIA MUNICIPAL, UPA, SAMU E AÇÕES JUDICIAIS, MEDIANTE APRESENTAÇÃO DE RECEITA MÉDICA, COM PREVISÃO DE CONSUMO PARCELADAMENTE EM ATÉ 12 (DOZE) MESES..
QUANTIDADE ESTIMADA:

ITEM	VILLA MED COMERCIAL HOSPITALAR LTDA ME DESCRIÇÃO DO PRODUTO	UND	QTD	VALOR UNITÁRIO	VALOR TOTAL
11	FEXOFENADINA 180MG MARCA: LEGRAND	CP	600	1,30	780,00
14	DEXAMETASONA 4MG MARCA: TEUTO	CP	12000	0,23	2.760,00
23	ETINILESTRADIOL 30 MCG + LEVONORGESTREL 150 MCG MARCA: UNIAO QUIMICA	CAR	3000	0,15	450,00

VALOR TOTAL: R$ 3.990,00 (três mil novecentos e noventa reais).
DATA DA ASSINATURA DA ATA DE REGISTRO DE PREÇO: 16/07/2018.
VIGÊNCIA: 12 (doze) meses.

Fernandópolis/SP, 16/07/2018.
FLÁVIA C. F. DOIMO DE MELO
Gestora da Ata de Registro de Preços.
Uma publicação: Terça-feira, dia 17 de Julho de 2018.
O EXTRA.NET - Edição Nº 3.332.

PREFEITURA DE FERNANDÓPOLIS

PREFEITURA MUNICIPAL DE FERNANDÓPOLIS
EXTRATO DA ATA DE REGISTRO DE PREÇOS Nº. 111/2018.
PREGÃO Nº. 064/2018.

EMPRESA VENCEDORA: **DUPATRI HOSPITALAR COMERCIAL LTDA..**
OBJETO: ELABORAÇÃO DA ATA DE REGISTRO DE PREÇOS PARA AQUISIÇÃO DE MEDICAMENTOS QUE SERÃO NECESSÁRIOS PARA ATENDER AOS PACIENTES CADASTRADOS NAS UNIDADES DE SAÚDE, FARMÁCIA MUNICIPAL, UPA, SAMU E AÇÕES JUDICIAIS, MEDIANTE APRESENTAÇÃO DE RECEITA MÉDICA, COM PREVISÃO DE CONSUMO PARCELADAMENTE EM ATÉ 12 (DOZE) MESES.
QUANTIDADE ESTIMADA:

ITEM	DUPATRI HOSPITALAR COMERCIAL LTDA. DESCRIÇÃO DO PRODUTO	UND	QTD	VALOR UNITÁRIO	VALOR TOTAL
4	AMINOACIDOS + CLORANFENICOL + METIONINA + VITAMINA A MARCA: REGENCEL 3,5G - LATINOFARMA	TB	600	9,489	5.693,40
18	DOMPERIDONA 1 MG/ML SUSP 100ML MARCA: PERIDAL 100ML - MEDLEY	FR	3000	8,44	25.320,00

VALOR TOTAL: R$ 31.013,40 (trinta e um mil e treze reais e quarenta centavos).
DATA DA ASSINATURA DA ATA DE REGISTRO DE PREÇO: 16/07/2018.
VIGÊNCIA: 12 (doze) meses.

Fernandópolis/SP, 16/07/2018.
FLÁVIA C. F. DOIMO DE MELO
Gestora da Ata de Registro de Preços.
Uma publicação: Terça-feira, dia 17 de Julho de 2018.
O EXTRA.NET - Edição Nº 3.332.

PREFEITURA DE FERNANDÓPOLIS

PREFEITURA MUNICIPAL DE FERNANDÓPOLIS
EXTRATO DA ATA DE REGISTRO DE PREÇOS Nº. 112/2018.
PREGÃO Nº. 064/2018.

EMPRESA VENCEDORA: **FRAGNARI DISTRIBUIDORA DE MEDICAMENTOS LTDA.**
OBJETO: ELABORAÇÃO DA ATA DE REGISTRO DE PREÇOS PARA AQUISIÇÃO DE MEDICAMENTOS QUE SERÃO NECESSÁRIOS PARA ATENDER AOS PACIENTES CADASTRADOS NAS UNIDADES DE SAÚDE, FARMÁCIA MUNICIPAL, UPA, SAMU E AÇÕES JUDICIAIS, MEDIANTE APRESENTAÇÃO DE RECEITA MÉDICA, COM PREVISÃO DE CONSUMO PARCELADAMENTE EM ATÉ 12 (DOZE) MESES.
QUANTIDADE ESTIMADA:

ITEM	FRAGNARI DISTRIBUIDORA DE MEDICAMENTOS LTDA DESCRIÇÃO DO PRODUTO	UND	QTD	VALOR UNITÁRIO	VALOR TOTAL
12	HIDROXIZINE 25 MG - COMPRIMIDOS MARCA: GERMED	CP	1700	0,23	391,00
29	LEVONORGESTREL 0,75 MG MARCA: CIMED		2000	1,90	3.800,00
33	OXCARBAZEPINA 60MG/ML MARCA: UNIAOQUIMICA	FR	1200	25,30	30.360,00
39	VITAMINA E 400MG MARCA: EUROFARMA	CP	600	0,79	474,00

VALOR TOTAL: R$ 35.025,00 (trinta e cinco mil e vinte e cinco reais).
DATA DA ASSINATURA DA ATA DE REGISTRO DE PREÇO: 16/07/2018.
VIGÊNCIA: 12 (doze) meses.

Fernandópolis/SP, 16/07/2018.
FLÁVIA C. F. DOIMO DE MELO
Gestora da Ata de Registro de Preços.
Uma publicação: Terça-feira, dia 17 de Julho de 2018.
O EXTRA.NET - Edição Nº 3.332.

PREFEITURA DE FERNANDÓPOLIS

PREFEITURA MUNICIPAL DE FERNANDÓPOLIS
EXTRATO DA ATA DE REGISTRO DE PREÇOS Nº. 113/2018.
PREGÃO Nº. 064/2018.

EMPRESA VENCEDORA: **INOVAMED COMÉRCIO DE MEDICAMENTOS LTDA.**
OBJETO: ELABORAÇÃO DA ATA DE REGISTRO DE PREÇOS PARA AQUISIÇÃO DE MEDICAMENTOS QUE SERÃO NECESSÁRIOS PARA ATENDER AOS PACIENTES CADASTRADOS NAS UNIDADES DE SAÚDE, FARMÁCIA MUNICIPAL, UPA, SAMU E AÇÕES JUDICIAIS, MEDIANTE APRESENTAÇÃO DE RECEITA MÉDICA, COM PREVISÃO DE CONSUMO PARCELADAMENTE EM ATÉ 12 (DOZE) MESES.
QUANTIDADE ESTIMADA:

ITEM	INOVAMED COMÉRCIO DE MEDICAMENTOS LTDA DESCRIÇÃO DO PRODUTO	UND	QTD	VALOR UNITÁRIO	VALOR TOTAL
1	ACEBROFILINA XAROPE 10 MG/ML ADULTO MARCA: CIMED	FRS	4500	3,90	17.550,00
2	ACICLOVIR 200 MG MARCA: CIMED	CP	60000	0,24	14.400,00
21	ESCOPOLAMINA + DIPIRONA SODICA 4MG/ML + 500MG/ML MARCA: FARMACE	AMP	25000	1,17	29.250,00

VALOR TOTAL: R$ 104.970,00 (cento e quatro mil, novecentos e setenta reais).
DATA DA ASSINATURA DA ATA DE REGISTRO DE PREÇO: 16/07/2018.
VIGÊNCIA: 12 (doze) meses.

Fernandópolis/SP, 16/07/2018.
FLÁVIA C. F. DOIMO DE MELO
Gestora da Ata de Registro de Preços.
Uma publicação: Terça-feira, dia 17 de Julho de 2018.
O EXTRA.NET - Edição Nº 3.332.

publicações

PREFEITURA DE FERNANDÓPOLIS

PREFEITURA MUNICIPAL DE FERNANDÓPOLIS
EXTRATO DE CONTRATO Nº. 497/2018.

CONTRATANTE: Prefeitura Municipal de Fernandópolis.
PROCESSO Nº. 135/2018.
Contratado: NEUSA FIGUEIRAS ME
VALOR: R$ 12.957,60 ASSINATURA: 12/07/2018
OBJETO: "AQUISIÇÃO DE CAFÉ E AÇÚCAR PARA CONSUMO NO CAFÉ DA MANHÃ DOS FUNCIONÁRIOS DA FRENTE DE TRABALHO QUE PRESTAM SERVIÇOS NA SECRETARIA MUNICIPAL DE OBRAS, INFRESTRUTURA, HABITAÇÃO E URBANISMO, COM PREVISÃO DE CONSUMO PARCELADAMENTE EM ATÉ 12 (DOZE) MESES, AS ENTREGAS SERÃO DIÁRIAS NA SECRETARIA COMPETENTE". MOD. PREGÃO Nº. 068/2018.

Fernandópolis-SP, 16 de julho de 2018.
RAFAEL VIEIRA MENEZES
GERENTE DE SUPRIMENTOS
Uma publicação: Terça-feira, dia 17 de Julho de 2018.
O EXTRA.NET - Edição Nº 3.332.

PREFEITURA DE FERNANDÓPOLIS

PREFEITURA MUNICIPAL DE FERNANDÓPOLIS
EXTRATO DE CONTRATO Nº 493/2018.

CONTRATANTE: Prefeitura Municipal de Fernandópolis.
PROCESSO Nº. 240/2017.
Contratado: GILDETE RODRIGUES DE OLIVEIRA - ME
VALOR: R$ 2.574,00 ASSINATURA: 06/07/2018.
OBJETO: AQUISIÇÃO DE FRALDAS PARA DISTRIBUIÇÃO AS FAMILIAS CARENTES, PELA SECRETARIA MUNICIPAL DE ASSISTÊNCIA SOCIAL E CIDADANIA. AS FRALDAS DEVERÃO SER ENTREGUES, PARCELADAMENTE, COM PREVISÃO DE CONSUMO EM ATÉ 90 (NOVENTA) DIAS. AS FRALDAS DEVERÃO SER ENTREGUES EM ATÉ 10 (DEZ) DIAS, A CONTAR DA DATA DE SOLICITAÇÃO DA SECRETARIA SOLICITANTE. PREGÃO Nº 124/17, ATA Nº 159/17.

Fernandópolis-SP, 16 de julho de 2018.
RAFAEL VIEIRA MENEZES
GERENTE DE SUPRIMENTOS
Uma publicação: Terça-feira, dia 17 de Julho de 2018.
O EXTRA.NET - Edição Nº 3.332.

PREFEITURA DE FERNANDÓPOLIS

PREFEITURA MUNICIPAL DE FERNANDÓPOLIS
EXTRATO DE CONTRATO Nº. 496/2018.

CONTRATANTE: Prefeitura Municipal de Fernandópolis.
PROCESSO Nº. 172/2017.
Contratado: GIULIA TAMBORRINO COMÉRCIO IMP E EXP EIRELI ME
VALOR: R$ 2.360,00 ASSINATURA: 10/07/2018.
OBJETO: "AQUISIÇÃO DE PNEUS NOVOS PARA USO NO VEÍCULO 176 PLACA DMN-3374, PELA SECRETARIA MUNICIPAL DE EDUCAÇÃO. OS PNEUS DEVERÃO SER ENTREGUES, PARCELADAMENTE, COM PREVISÃO DE CONSUMO EM ATÉ 90 (NOVENTA) DIAS. OS PNEUS DEVERÃO SER ENTREGUES EM ATÉ 10 (DEZ) DIAS, A CONTAR DA DATA DE SOLICITAÇÃO DA SECRETARIA SOLICITANTE." ATA Nº 101/17. PREGÃO Nº 077/17

Fernandópolis-SP, 16 de julho de 2018.
RAFAEL VIEIRA MENEZES
GERENTE DE SUPRIMENTOS
Uma publicação: Terça-feira, dia 17 de Julho de 2018.
O EXTRA.NET - Edição Nº 3.332.

PREFEITURA DE FERNANDÓPOLIS

EXTRATO DO TERMO DE FOMENTO

PARTES: Prefeitura Municipal de Fernandópolis, CNPJ: 47.842.836/0001-05
Associação João de Barro – Centro de Tradições Caipiras, CNPJ nº 28.462.151/0001-80
OBJETO: Execução de atividades em regime de mútua colaboração com a administração pública, no exercício de 2.018, para o desenvolvimento de projetos e atividades na área da cultura.
VALOR: R$ 18.000,00 (dezoito mil reais) para custeio de despesas;
R$ 12.000,00 (doze mil reais) para investimentos.
TERMO DE COLABORAÇÃO: 02/2018
VIGÊNCIA: De 12/junho/2018 até 20/dezembro/2018
ANDRÉ GIOVANNI PESSUTO CÂNDIDO
PREFEITO MUNICIPAL
Uma publicação: Terça-feira, dia 17 de Julho de 2018.
O EXTRA.NET - Edição Nº 3.332.

PREFEITURA DE FERNANDÓPOLIS

AVISO DE SUSPENSÃO
CONCORRÊNCIA Nº 003/2018 – EDITAL Nº 008/2018

Fica suspensa, sine die, a data de recebimento dos envelopes da Concorrência nº 003/2018, tendo em vista determinação do E. Tribunal de Contas do Estado de São Paulo, nos autos dos Processos eTC´s 15408.989.18-7, 15529.989.18-8 e 15572.989.18-4.

Fernandópolis, 16 de julho de 2018.
ANDRÉ GIOVANNI PESSUTO CÂNDIDO
Prefeito Municipal
Uma publicação: Terça-feira, dia 17 de Julho de 2018.
O EXTRA.NET - Edição Nº 3.332.

PREFEITURA DE FERNANDÓPOLIS

PREFEITURA MUNICIPAL DE FERNANDÓPOLIS
NOTIFICAÇÃO

Notifico os Partidos Políticos, Sindicatos de Trabalhadores e Entidades Empresariais com sede neste Município, nos termos do artigo 2° da Lei n° 9.452 de 20/03/97, que foram recebidos pela Prefeitura Municipal de Fernandópolis os seguintes repasses: 1) R$ 5.394,75 (Cinco Mil, Trezentos e Noventa e Quatro Reais e Setenta e Cinco Centavos) relativos ao SNA – Simples Nacional, distribuídos dia 16/07/2018. 2) R$ 316.960,34 (Trezentos e Dezesseis Mil, Novecentos e Sessenta Reais e Trinta e Quatro Centavos) relativos à Transferência Salário Educação - QSE, distribuídos dia 13/07/2018. 3) R$ 3.000,00 (Três Mil Reais) relativos ao FNS – AB Apoio à Manutenção dos Polos de Academia da Saúde, distribuídos dia 13/07/2018. 4) R$ 7.500,00 (Sete Mil e Quinhentos Reais) relativos ao FNS – Saúde Bucal - SB, distribuídos dia 13/07/2018. 5) R$ 82.134,00 (Oitenta e Dois Mil, Cento e Trinta e Quatro Reais) relativos ao FNS – Agentes Comunitários de Saúde - ACS, distribuídos dia 13/07/2018. 6) R$ 319.386,00 (Trezentos e Dezenove Mil, Trezentos e Oitenta e Seis Reais) relativos ao FNS – Pab Fixo, distribuídos dia 13/07/2018. Fernandópolis, 16 de Julho de 2018.

Atenciosamente,
SEBASTIÃO CARLOS BESTETI
Secretário Municipal da Fazenda
Uma publicação: Terça-feira, dia 17 de Julho de 2018.
O EXTRA.NET - Edição Nº 3.332.

PREFEITURA DE FERNANDÓPOLIS

EXTRATO DO TERMO DE FOMENTO

PARTES: Prefeitura Municipal de Fernandópolis, CNPJ: 47.842.836/0001-05
Palhaços de Plantão: Arte, Educação e Saúde, CNPJ nº 06.347.431/0001-05
OBJETO: Execução de atividades em regime de mútua colaboração com a administração pública, no exercício de 2.018, para o desenvolvimento de projetos e atividades na área da cultura.
VALOR: R$ 20.000,00 (vinte mil reais) para custeio de despesas;
R$ 2.000,00 (dois mil reais) para investimentos.
TERMO DE COLABORAÇÃO: 01/2018
VIGÊNCIA: De 12/junho/2018 até 20/dezembro/2018
ANDRÉ GIOVANNI PESSUTO CÂNDIDO
PREFEITO MUNICIPAL
Uma publicação: Terça-feira, dia 17 de Julho de 2018.
O EXTRA.NET - Edição Nº 3.332.

PREFEITURA DE FERNANDÓPOLIS

PREFEITURA MUNICIPAL DE FERNANDÓPOLIS
EXTRATO DE CONTRATO Nº. 501/2018.

CONTRATANTE: Prefeitura Municipal de Fernandópolis.
PROCESSO Nº. 151/2018.
Contratado: FARIA VEICULOS LTDA
VALOR: R$ 46.000,00 ASSINATURA: 12/07/2018.
OBJETO: "AQUISIÇÃO DE VEÍCULO TIPO SEDAN 0KM QUE SERÁ UTILIZADO PELO NASF (NÚCLEO DE APOIO A SAÚDE DA FAMÍLIA) DA SECRETARIA MUNICIPAL DA SAÚDE, COM EM ATÉ 30 (TRINTA) DIAS A CONTAR DA SOLICITAÇÃO DA SECRETARIA COMPETENTE, PODENDO SER PRORROGADO POR IGUAL PERÍODO, A CRITÉRIO DA ADMINISTRAÇÃO". MOD. PREGÃO Nº. 071/2018.

Fernandópolis-SP, 16 de julho de 2018.
RAFAEL VIEIRA MENEZES
GERENTE DE SUPRIMENTOS
Uma publicação: Terça-feira, dia 17 de Julho de 2018.
O EXTRA.NET - Edição Nº 3.332.

PREFEITURA DE FERNANDÓPOLIS

PREFEITURA MUNICIPAL DE FERNANDÓPOLIS
EXTRATO DE CONTRATO Nº. 502/2018.

CONTRATANTE: Prefeitura Municipal de Fernandópolis.
PROCESSO Nº. 151/2018.
Contratado: A3D COMÉRCIO EIRELI EPP
VALOR: R$ 164.500,00 ASSINATURA: 12/07/2018.
OBJETO: "AQUISIÇÃO DE VEÍCULO AMBULÂNCIA TIPO FURGÃO ATRAVÉS DA EMENDA PARLAMENTAR Nº 11846960000117001, COM EM ATÉ 30 (TRINTA) DIAS A CONTAR DA SOLICITAÇÃO DA SECRETARIA COMPETENTE, PODENDO SER PRORROGADO POR IGUAL PERÍODO, A CRITÉRIO DA ADMINISTRAÇÃO". MOD. PREGÃO Nº. 071/2018.

Fernandópolis-SP, 16 de julho de 2018.
RAFAEL VIEIRA MENEZES
GERENTE DE SUPRIMENTOS
Uma publicação: Terça-feira, dia 17 de Julho de 2018.
O EXTRA.NET - Edição Nº 3.332.

PREFEITURA DE FERNANDÓPOLIS

CONCORRÊNCIA Nº 004/2.018 - EDITAL Nº 010/2.018

PREFEITURA MUNICIPAL DE FERNANDÓPOLIS/SP, FAZ SABER, a todos quantos o presente Edital virem ou dele conhecimento tiverem, que se acha aberta CONCORRÊNCIA PÚBLICA pelo critério de empreitada por menor preço global, para a contratação de empresa especializada para execução de recapeamento asfaltico CBUQ (Concreto Betuminoso Usinado à Quente) em várias vias públicas e vários bairros, no Município de Fernandópolis/SP, com fornecimento de material e mão de obra; conforme Memorial Descritivo, Memória de Cálculo, Cronograma Físico – Financeiro – Individual/Global, Planilha Orçamentária e Projeto. ENCERRAMENTO às 09:00 horas do dia 17 (dezessete) de agosto de 2018. O EDITAL COMPLETO e maiores informações serão fornecidos no Departamento de Compras e Licitações, sito à Rua Bahia, n.º 1.264 - Centro, em horários de expediente, pelo telefone 17-3465-0150 ou pelo site: www.fernandopolis.sp.gov.br

Fernandópolis-SP., 16 de julho de 2018.
ANDRÉ GIOVANNI PESSUTO CÂNDIDO
Prefeito Municipal
Uma publicação: Terça-feira, dia 17 de Julho de 2018.
O EXTRA.NET - Edição Nº 3.332.

PREFEITURA DE FERNANDÓPOLIS

"TERMO DE ADJUDICAÇÃO"

Extrato da Ata de Adjudicação do Pregão nº 064/2018. Após abertura das propostas e verificada condições de habilitação, verificando-se a adequação do preço oferecido aos praticados no mercado deste município, fica adjudicado para as empresas: INOVAMED COMÉRCIO DE MEDICAMENTOS LTDA os itens 01, 02, 21, 28, 31 e 37, DUPATRI HOSPITALAR COMERCIAL LTDA. os itens 04 e 18, DIMASTER COM.DE PRODUTOS HOSPITALARES LTDA os itens 06, 15 e 36, VILLA MED COMERCIAL HOSPITALAR LTDA ME os itens 11, 14 e 23, FRAGNARI DISTRIBUIDORA DE MEDICAMENTOS LTDA 12, 29, 33 e 39, CRISTÁLIA PRODUTOS QUÍMICOS FARMACÊUTICOS LTDA o item 25, DIMEBRAS COMERCIAL HOSPITALAR LTDA o item 26, os itens 03, 05, 07, 08, 09, 10, 13, 16, 17, 19, 20, 22, 24, 27, 30, 32, 34, 35, 38, 40 e 41 foram fracassados, objeto deste pregão.

Fernandópolis-SP, 16 de julho de 2018.
CARLOS ALBERTO BUOSI
Pregoeiro
Uma publicação: Terça-feira, dia 17 de Julho de 2018.
O EXTRA.NET - Edição Nº 3.332.

PREFEITURA DE FERNANDÓPOLIS

TERMO DE ENCERRAMENTO
PREGÃO Nº 066/2017.
PROCESSO Nº 146/2017.

Fica encerrado o Registro de Preços para "ELABORAÇÃO DE ATA DE REGISTRO DE PREÇOS PARA CONTRATAÇÃO DE EMPRESA ESPECIALIZADA NA LOCAÇÃO DE SERVIÇOS DE HORAS MUNCK PARA VÁRIAS SECRETARIAS DESTA MUNICIPALIDADE, COM PREVISÃO DE PRESTAÇÃO DOS SERVIÇOS NO DECORRER DE 12 (DOZE) MESES", provenientes da Ata de Registro de Preços nº 092/2017 da empresa vencedora INTERIOR CONSTRUÇÕES LTDA - EPP, cuja vigência expirou-se em 14 de julho de 2018.

Fernandópolis-SP, 16 de julho de 2018.
FLÁVIA C. F. DOIMO DE MELO
Gestora da Ata de Registro de Preço
Uma publicação: Terça-feira, dia 17 de Julho de 2018.
O EXTRA.NET - Edição Nº 3.332.

PREFEITURA DE FERNANDÓPOLIS

PREFEITURA MUNICIPAL DE FERNANDOPOLIS
CRONOLOGIA DE PAGAMENTOS

De acordo com o artigo 5º da Lei Federal nº 8.666/93, JUSTIFICA-SE as alterações na Ordem Cronológica de Pagamentos, a saber:

Razão Social	*Empenho*	*Nota Fiscal*	*Valor Bruto*
Comunid. Das Famílias São Pedro – Casa Abrigo	1782	**Ofício 335/2018**	R$ 6.473,16
Seba Auto Peças Fernandópolis LTDA ME	3829	**59**	R$ 60,00
Lenon Moreira Iquegami ME	1141-5032	**885**	R$ 51.999,50

Justificam-se despesa com: Repasse financeiro do termo de colaboração 003/2018 com finalidade de garantir a continuidade dos serviços prestados. Aquisição de peças e mão de obras para reparos no sistema de injeção de veículo do departamento de estradas. Publicação de atos oficiais do município. Tendo em vista a dificuldade encontrada no início desta gestão, como dívida alta de curto prazo, bem como a necessidade de manter os serviços essenciais a municipalidade, é que faz a presente alteração da ordem cronológica.

Fernandópolis, 16 de Julho de 2018.
SEBASTIÃO CARLOS BESTETI –
Secretário Municipal da Fazenda
Uma publicação: Terça-feira, dia 17 de Julho de 2018.
O EXTRA.NET - Edição Nº 3.332.

Evanildo Pagliuso, 53 anos, foi morto vítima de latrocínio

■ **RESIDÊNCIA INCENDIADA** POR **CRIMINOSOS**

Sentimento de **revolta** aflige **família** de **homem morto** a **facadas** durante **violento assalto**

Vítima de latrocínio foi enterrada, no sábado, no Cemitério da Consolação

→ BRENO **GUARNIERI**
contato@oextra.net

A família de Evanildo Luís Pagliuso, 53 anos, morto durante assalto a sua residência, situada no Jardim Planalto, zona leste de Fernandópolis, na noite da última sexta-feira, 13, está revoltada com tanta violência e pede Justiça. "A gente espera que consiga pegar quem fez isso, porque não são pessoas, são monstros para fazer uma coisa dessas. Espero Justiça", destaca Janecleia Alves de Lima, irmã da vítima.

O homem levou várias facadas no pescoço, além de uma paulada na cabeça, e também teve sua casa incendiada pelos criminosos. A DIG (Delegacia de Investigações Gerais) apura o caso como latrocínio, roubo seguido de morte, tendo em vista que o veículo e dinheiro foram levados do local. Evanildo foi enterrado na tarde de sábado, 14. O sepultamento foi realizado no cemitério da Consolação, em Fernandópolis.

O CASO

De acordo com a Polícia Militar, vizinhos acionaram o Corpo de Bombeiros depois que a casa da vítima começou a pegar fogo. Ao chegarem ao local, os socorristas encontraram o corpo de Evanildo, caído já sem vida. Ainda de acordo com a Polícia, ele apresentava quatro perfurações na região do pescoço, causadas por golpes de faca.

Testemunhas contaram que a caminhonete da vítima foi vista saindo do local momentos antes do início do fogo. O veículo foi encontrado abandonado horas depois, incendiado em uma estrada de terra, responsável em ligar os municípios de Fernandópolis e Meridiano.

Segundo apurou a Reportagem, o comerciante já tinha sido alvo de uma tentativa de assalto em abril deste ano. Na ocasião, ele e um amigo foram abordados por dois homens em uma moto que anunciaram o assalto. Evanildo conseguiu escapar ileso da investida criminosa enquanto o seu amigo levou um tiro no rosto e perdeu a visão. A Polícia também investiga se os casos têm relação.

Fotos: Reprodução/TV TEM

Janecleia Alves de Lima, irmã da vítima, revoltada com tamanha violência

■ **MULTA** DE **R$ 2.934,70**

Blitz da **Lei Seca** autua **22 motoristas**

Fiscalização foi realizada entre a noite de sábado e a madrugada deste domingo

Ao todo, 328 veículos foram fiscalizados

→ ASSESSORIA DE **IMPRENSA**
Detran.SP

A fiscalização da Lei Seca autuou 22 pessoas em operação realizada durante a noite de sábado, 14, e a madrugada deste domingo, 15, em Fernandópolis. Ao todo, foram fiscalizados 328 veículos durante blitz realizada na Avenida Expedicionários Brasileiros.

Os condutores foram autuados por embriaguez ao volante ou recusa ao teste do etilômetro e terão de pagar multa no valor de R$ 2.934,70, além de responderem a processo administrativo no Detran.SP para a suspensão do direito de dirigir por 12 meses.

Pela Lei Seca (lei 12.760/2012), todos os motoristas flagrados em fiscalizações têm direito a ampla defesa, até que a Carteira Nacional de Habilitação (CNH) seja efetivamente suspensa. Se o condutor voltar a cometer a mesma infração dentro de 12 meses, o valor da multa será dobrado.

publicações

PREFEITURA DE FERNANDÓPOLIS

PREFEITURA MUNICIPAL DE FERNANDÓPOLIS
EXTRATO DA ATA DE REGISTRO DE PREÇOS Nº. 110/2018.
PREGÃO Nº. 064/2018.

EMPRESA VENCEDORA: **DIMEBRAS COMERCIAL HOSPITALAR LTDA.**
OBJETO: ELABORAÇÃO DA ATA DE REGISTRO DE PREÇOS PARA AQUISIÇÃO DE MEDICAMENTOS QUE SERÃO NECESSÁRIOS PARA ATENDER AOS PACIENTES CADASTRADOS NAS UNIDADES DE SAÚDE, FARMÁCIA MUNICIPAL, UPA, SAMU E AÇÕES JUDICIAIS, MEDIANTE APRESENTAÇÃO DE RECEITA MÉDICA, COM PREVISÃO DE CONSUMO PARCELADAMENTE EM ATÉ 12 (DOZE) MESES.
QUANTIDADE ESTIMADA:

ITEM	DIMEBRAS COMERCIAL HOSPITALAR LTDA DESCRIÇÃO DO PRODUTO	UND	QTD	VALOR UNITÁRIO	VALOR TOTAL
26	GLUCONATO DE CÁLCIO 100 MG/ML MARCA: HALEX ISTAR	AMP	500	1,55	775,00

VALOR TOTAL: R$ 775,00 (setecentos e setenta e cinco reais).
DATA DA ASSINATURA DA ATA DE REGISTRO DE PREÇO: 16/07/2018.
VIGÊNCIA: 12 (doze) meses.

Fernandópolis/SP, 16/07/2018.
FLÁVIA C. F. DOIMO DE MELO
Gestora da Ata de Registro de Preços.
Uma publicação: Terça-feira, dia 17 de Julho de 2018.
O EXTRA.NET - Edição Nº 3.332.

ASSINE o extra .net
SEU JORNAL DIÁRIO
Ligue (17) 3462-1727
ou 3442-2445
Ou envie e-mail para
assinatura@oextra.net

publicações

PREFEITURA DE FERNANDÓPOLIS

"TERMO DE HOMOLOGAÇÃO"

Prefeitura Municipal de Fernandópolis, PREGÃO nº 064/2018, que tem por objeto a "ELABORAÇÃO DA ATA DE REGISTRO DE PREÇOS PARA AQUISIÇÃO DE MEDICAMENTOS QUE SERÃO NECESSÁRIOS PARA ATENDER AOS PACIENTES CADASTRADOS NAS UNIDADES DE SAÚDE, FARMÁCIA MUNICIPAL, UPA, SAMU E AÇÕES JUDICIAIS, MEDIANTE APRESENTAÇÃO DE RECEITA MÉDICA, COM PREVISÃO DE CONSUMO PARCELADAMENTE EM ATÉ 12 (DOZE) MESES". HOMOLOGA o julgamento proferido pela Comissão Municipal de Pregão, nomeada pela Portaria n.º 17.238, de 13 de janeiro de 2017, sobre o Processo n.º 126/2018, em favor das empresas: INOVAMED COMÉRCIO DE MEDICAMENTOS LTDA os itens 01, 02, 21, 28, 31 e 37, DUPATRI HOSPITALAR COMERCIAL LTDA. os itens 04 e 18, DIMASTER COM.DE PRODUTOS HOSPITALARES LTDA os itens 06, 15 e 36, VILLA MED COMERCIAL HOSPITALAR LTDA ME os itens 11, 14 e 23, FRAGNARI DISTRIBUIDORA DE MEDICAMENTOS LTDA 12, 29, 33 e 39, CRISTÁLIA PRODUTOS QUÍMICOS FARMACÊUTICOS LTDA o item 25, DIMEBRAS COMERCIAL HOSPITALAR LTDA o item 26, os itens 03, 05, 07, 08, 09, 10, 13, 16, 17, 19, 20, 22, 24, 27, 30, 32, 34, 35, 38, 40 e 41 foram fracassados, objeto deste pregão.

Fernandópolis-SP, 16 de julho de 2018.
ANDRÉ GIOVANNI PESSUTO CÂNDIDO
Prefeito Municipal
Uma publicação: Terça-feira, dia 17 de Julho de 2018.
O EXTRA.NET - Edição Nº 3.332.

PERSONAL TRAINER
ALEXANDRE SABADIN
Pós Graduado em Fisiologia do Exercício e Nutrição Esportiva
Exercício Funcional e Emagrecimento
Atividade Física para Idosos
#suametaemeuobjetivo
(17) 99751-0989
(17) 98128-9766
@alexandresabadin

Poly Sport
polysportnet
(17) 3463-9001 (17) 3442-6995
E-mail: polysportfernandopolis@hotmail.com
Rua Brasil, 2094 - Centro - Fernandópolis - SP

ATÉ O DIA 21 DE JULHO

‘Férias com Arte’ recebe grande público em seus primeiros dias

Programação tem eventos para toda família

→ SECOM
Prefeitura de Fernandópolis

A Secretaria Municipal de Cultura de Fernandópolis promove até o dia 21 de julho o “Férias com Arte”, com programação gratuita para toda família. As atrações começaram no dia 13, com registro de grande público até o momento. Para assistir aos eventos no Teatro Municipal é preciso retirar os ingressos com uma hora de antecedência. A sexta-feira, 13, foi marcada pela apresentação da Orquestra Jedutum, da Igreja Evangélica Assembleia de Deus Ministério Belém, no Teatro Municipal. No sábado, 14, a praça Joaquim Antônio Pereira foi palco do Gran Circo “Di Dois”. Depois, no domingo, 15, foi a vez do espetáculo Imprudências Poéticas, com a Cia dos Pés, também na praça Joaquim Antônio Pereira.

Os eventos seguem nos próximos dias. Na terça-feira, o espetáculo “A Vaca Lelé” é a atração no Teatro Municipal, às 16h e às 20h. Em todos os dias de evento no Teatro Municipal também é possível conferir a exposição “Re Descobrindo Fernandópolis”, dos fotógrafos Marcos Belentane e Marcos Bucco; e os desenhos de Beethoven Rybezynski.

Atrações seguem até o dia 21 de julho

MAIS PROGRAMAÇÃO

- **18 de JULHO: Apresentação Academia New Ritmo**
  - LOCAL: Teatro Municipal de Fernandópolis – 20h
- **19 de JULHO – Música eletrônica – Projeto DARK SET**
  - LOCAL: Centro Cultural de Fernandópolis – 20h
- **Beethoven Rybezynski Apresenta: - Projeto Dark Set**
- **20 de JULHO – Apresentação da OSFER**
  - LOCAL: Teatro Municipal de Fernandópolis- 20h
- **21 JULHO – Encontro de Corais**
  - LOCAL: Teatro Municipal de Fernandópolis – 20h