

publicações



MUNICÍPIO DE MACEDÔNIA

CNPJ 45.115.912/0001-47

EDITAL COMPLETO

CONCURSO PÚBLICO Nº 01/2019

A Prefeita Municipal de Macedônia, Estado de São Paulo, no uso de suas atribuições legais e em consonância com o Artigo 37 da Constituição Federal e demais Legislações pertinentes, torna público aos interessados que estarão abertas as inscrições para o Concurso Público nº 01/2019, de caráter classificatório e eliminatório para preenchimento das vagas abaixo especificadas, das que vagarem e das que forem criadas dentro do prazo de validade previsto no presente Edital, providos pelo Regime Estatutário. O Concurso Público será regido pelas instruções especiais constantes do presente instrumento elaborado de conformidade com os ditames da Legislação Federal.

1

DAS DISPOSIÇÕES PRELIMINARES

- 1.1
- A organização, aplicação e correção do Concurso Público nº 01/2019 serão de responsabilidade da Empresa PROAM – Assessoria e Consultoria LTDA ME.
- 1.2
- O acompanhamento do referido certame está sob a responsabilidade da Comissão Fiscalizadora, designada através da Portaria n.º 56/2019, de 20 de maio de 2019.
- 1.3
- O Concurso Público terá prazo de validade de 2 (dois) anos, podendo ser prorrogado uma única vez por igual período, a critério da Administração Municipal, a contar da data da publicação de sua homologação.

2

DOS CARGOS

- 2.1
- Os cargos, vagas, jornada semanal de trabalho, vencimentos iniciais, requisitos e taxa de inscrição, são os especificados abaixo:

QUADRO DEMONSTRATIVO					
Cargos	Vagas	C/H Semanal	Vencimentos (R\$)	Requisitos para Preenchimento	Taxa de Inscrição (R\$)
Fiscal Municipal de Tributos	01	35	1.852,00	Superior Completo	100,00
Procurador Jurídico	01	20	6.236,00	Bacharel em Direito, com Registro na OAB/SP.	100,00
Professor de Educação Básica – PEB I	01	30	1.818,00	Curso Superior, Licenciatura de graduação plena em Pedagogia com habilitação em docência de 1ª a 4ª série e Educação Infantil, curso Normal em nível superior.	100,00
Professor de Educação Básica II – Especialista em Educação Especial	01	30	1.894,00	Curso Superior de Licenciatura de graduação plena com habilitação específica em área própria ou formação superior em área correspondente e complementação nos termos da legislação vigente.	100,00

- 2.2
- As atribuições dos cargos estão descritas no Anexo I do presente edital.

3

DAS INSCRIÇÕES

- 3.1
- As inscrições serão efetuadas exclusivamente nas formas descritas neste Edital.
- 3.2
- Antes de efetuar a inscrição e o pagamento da taxa de inscrição, o candidato deverá tomar conhecimento do disposto neste Edital e certificar-se que preenche todos os requisitos exigidos:
  - ser brasileiro nato e, se estrangeiro, atender aos requisitos legais em vigor;
  - ter 18 (dezoito) anos completos até a data da posse;
  - estar quite com as obrigações militares até a data da posse, quando for o caso;
  - estar em gozo de seus direitos civis, políticos e eleitorais;
  - possuir aptidão física e mental;
  - possuir o nível de escolaridade, especialização e capacitação exigido para o exercício do cargo;
  - não haver sofrido, no exercício de atividade pública, penalidade por atos incompatíveis com o serviço público;
  - não ter antecedentes criminais;
  - não estar com idade de aposentadoria compulsória, ou seja, 75 anos;
  - não receber, no ato da posse, proventos de aposentadoria oriundos de Cargo, Emprego ou Função exercidos perante a União, Território, Estado, Distrito Federal, Município e suas Autarquias, Empresas ou Fundações, conforme preceitua o artigo 37, §10 da Constituição Federal, com a redação da Emenda Constitucional nº 20, de 15/12/98, ressalvadas as acumulações permitidas pelo inciso XVI do citado dispositivo constitucional, os empregos eletivos e os cargos ou empregos em comissão;
  - não ter, anteriormente, contrato de trabalho com o Poder Público rescindido por justa causa ou ter sido demitido a bem do serviço público;
  - não registrar crime contra a Administração Pública.

- 3.3
- A inscrição do candidato implicará o conhecimento e a tácita aceitação das normas e condições estabelecidas neste Edital, em relação às quais não poderá alegar desconhecimento.
- 3.4
- Não haverá, sob qualquer pretexto, inscrição para mais de uma função, inscrição provisória, condicional ou extemporânea.
- 3.5
- A inscrição e o valor pago referente à taxa de inscrição são pessoais e intransferíveis.
- 3.6
- Em nenhuma hipótese será aceita transferência de inscrições entre pessoas e alteração de locais de realização das provas.
- 3.7
- A declaração falsa ou inexata dos dados constantes do Formulário de Inscrição é de inteira responsabilidade do candidato, podendo ser excluído do certame no ato de sua eventual admissão. O formulário de Inscrição estará disponível no endereço eletrônico [www.proamac.com.br](http://www.proamac.com.br).
- 3.8
- Procedimento para inscrição, taxas e formas de pagamento:
- 3.9
- Para formalizar a inscrição o candidato deverá preencher o formulário de inscrição, disponível no endereço eletrônico [www.proamac.com.br](http://www.proamac.com.br), da seguinte forma:

- ✓
- Acesse o site [www.proamac.com.br](http://www.proamac.com.br);
- ✓
- Clique sobre o item CONCURSO PÚBLICO Nº 01/2019 – PREFEITURA MUNICIPAL DE MACEDÔNIA/SP;
- ✓
- Clique sobre o botão INSCRIÇÃO ONLINE;
- ✓
- Preencha com o número do seu CPF e clique em CONTINUAR;
- ✓
- Preencha todos os dados do formulário de inscrição não deixando campos obrigatórios sem o devido preenchimento;
- ✓
- Escolha a vaga desejada e clique em CONTINUAR;
- ✓
- Clique em Finalizar;
- ✓
- Na sequência o sistema irá gerar o boleto bancário para pagamento da taxa de inscrição.
- ✓
- Imprima o boleto bancário do Bradesco – Banco 237, confira se os números da Linha Digitável e os números do Código de Barras começam com 237, se o beneficiário é em nome de Branzani & Piveta

Assessoria e Consultoria LTDA ME e Agência e Código do Beneficiário é 0637-8 / 0013333-7 conforme imagem abaixo:

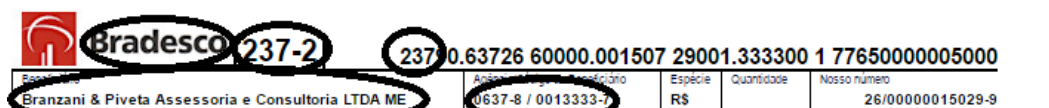

- ✓
- O pagamento do boleto deverá ser feito até a data do vencimento, respeitando-se para tanto o horário da rede bancária, considerando-se para tal o horário de Brasília, sob pena de não ser processada e recebida.
- ✓
- A PROAM – ASSESSORIA E CONSULTORIA LTDA – ME não se responsabiliza pela solicitação de inscrição via internet não recebida por motivos de ordem técnica de computador, falha de comunicação ou eventuais outros fatores que impossibilitem a transferência de dados. O descumprimento das instruções para inscrição via internet implicará na não efetivação da mesma.

- 3.10
- Período e Procedimentos para Inscrição, **SOMENTE** ocorrerá no endereço eletrônico [www.proamac.com.br](http://www.proamac.com.br), no período entre às **9 horas do dia 29/05/2019, até às 23 horas e 59 minutos do dia 12/06/2019**, (horário de Brasília).
- 3.11
- O valor da taxa de inscrição não será devolvido ao candidato, salvo nas hipóteses de cancelamento ou não realização do Concurso Público.
- 3.12
- Não será válida a inscrição cujo pagamento seja realizado em discordância com as condições previstas neste Edital.
- 3.13
- Não será efetivada a inscrição se, por qualquer motivo houver inconsistência do depósito referente à taxa de inscrição.
- 3.14
- A relação completa de candidatos inscritos será divulgada nos sites do município e da Empresa PROAM – Assessoria e Consultoria LTDA ME, bem como afixada no local de costume da Prefeitura Municipal de Macedônia/SP e no Jornal O Extra.Net
- 3.15
- Caberá recurso contra o indeferimento de inscrição por problemas ocasionados no pagamento da taxa de inscrição.
- 3.16
- O candidato deverá encaminhar o recurso com o comprovante de pagamento da taxa de inscrição digitalizado, bem como toda documentação que o candidato julgar necessária à comprovação da regularização da inscrição no e-mail: [proamassessoriaconsultoria@yahoo.com.br](mailto:proamassessoriaconsultoria@yahoo.com.br), para análise e resposta, tendo como título do e-mail “RECURSO”.
- 3.17
- A decisão relativa ao deferimento ou indeferimento do recurso será disponibilizada dentro do prazo constante no Anexo III deste Edital.
- 3.18
- O candidato será responsável por qualquer erro ou omissão, bem como por todas as informações prestadas no ato da inscrição.
- 3.19
- A Empresa PROAM – Assessoria e Consultoria LTDA ME, não se responsabilizará por eventuais coincidências de locais, datas e horários de provas e quaisquer outras atividades ou eventos.

4

DAS INSCRIÇÕES PARA CANDIDATOS COM DEFICIÊNCIA E NECESSIDADES ESPECIAIS

- 4.1
- Solicitação de Condições Especiais para Realização das Provas:**
- 4.2
- O candidato portador de deficiência poderá requerer a condição especial para a realização das provas, indicando a condição de que necessita para a realização destas, conforme previsto no artigo 40, parágrafos 1º e 2º do Decreto Federal nº 3.298/1999 e suas alterações.
- 4.3
- A realização de provas nas condições especiais solicitadas pelo candidato portador de deficiência, assim considerada aquela que possibilita a prestação do exame respectivo, será condicionada à solicitação do candidato e à legislação específica, devendo ser observada a possibilidade técnica examinada pela Empresa PROAM – Assessoria e Consultoria LTDA ME.
- 4.4
- Os candidatos deverão observar o período para solicitação das condições especiais para realização das provas, constante no Anexo III, sob pena de não terem concedidas as condições solicitadas, seja qual for o motivo alegado.
- 4.5
- A PREFEITURA MUNICIPAL DE MACEDÔNIA/SP e a Empresa PROAM – Assessoria e Consultoria LTDA ME, publicará a relação dos candidatos que tiveram suas inscrições como portador de deficiência e/ou pedido de condições especiais deferidos/indeferidos, de acordo com o laudo médico e parecer da equipe de profissionais responsável quando for o caso.
- 4.6
- Fica reservado o direito do percentual de até 5% (cinco por cento) para pessoas portadoras de deficiência, nos termos da Lei Estadual n.º 683, de 18 de setembro de 1992, alterada pela Lei Complementar n.º 932, de 08 de novembro de 2002 que diz “§ 4º - Mesmo que o percentual não atinja o decimal de 0,5 (cinco décimos), quando o concurso público indicar a existência de cinco a dez vagas, uma delas deverá ser preenchida obrigatoriamente por pessoa portadora de deficiência.”

5

DAS PROVAS

- 5.1
- O Concurso Público constará de Prova Objetiva e Títulos, sendo:
  - ✓ Prova Objetiva para todos os cargos;
  - ✓ Prova Objetiva e Títulos: para os cargos de Professor de Educação Básica I – PEB I e Professor de Educação Básica II – Especialista em Educação Especial.
- 5.2
- As provas serão realizadas no dia **23/06/2019**, em local e horário a ser divulgado no ato da homologação das inscrições.
- 5.3
- O ingresso no local da prova será permitido apenas aos candidatos que estiverem com documento hábil de identificação que contenha foto.
- 5.4
- São considerados documentos de identidade os originais de: Carteiras e/ou Cédulas de Identidade expedidas pelas Secretarias de Segurança Pública, Forças Armadas, pelo Ministério das Relações Exteriores e pela Polícia Militar; Cédula de Identidade para estrangeiros; Cédulas de Identidade fornecidas por Órgãos ou Conselhos de Classes que por Lei Federal valem como documento de identidade como, por exemplo, as Carteiras do CREA, CRA, CRB, CRM, OAB, etc.; Carteira de Trabalho e Previdência Social, bem como Carteira Nacional de Habilitação (com fotografia nos termos da Lei nº 9.503/97).
- 5.5
- Não será admitido no local das provas o candidato que não estiver de posse dos documentos hábeis previstos no item anterior.
- 5.6
- Durante as provas, não será admitida qualquer espécie de consulta ou comunicação entre os candidatos, nem a utilização de livros, códigos, papéis, manuais, impressos ou anotações, agendas eletrônicas ou similares, telefone celular, BIP, walkman, gravador, máquina de calcular MP3, MP4 ou similares, netbook, notebook, palmtop, receptor, máquina fotográfica, controle de alarme de carro ou qualquer outro receptor de mensagens, nem o uso de qualquer tipo de óculos escuros ou quaisquer acessórios de chapelaria, tais como: chapéu, bonés, gorro, etc., devendo o candidato deixar tais pertences na mesa do Fiscal de Sala, sob pena de ser eliminado do Concurso Público.
- 5.7
- Não será permitida a permanência de pessoas estranhas no local determinado para a realização das provas.
- 5.8
- O candidato deverá comparecer ao local da realização das provas, no dia e horário designado, com antecedência de **30 (trinta) minutos**, munido de seus documentos, além de caneta esferográfica azul ou preta para execução da Prova Objetiva. O não comparecimento no horário e local indicados, será considerado como desistência.
- 5.9
- A duração da prova objetiva será de 3 (três) horas, e será controlado pela Comissão do Concurso Público durante a aplicação da prova.
- 5.10
- É de responsabilidade exclusiva do candidato a identificação correta de seu local de prova e o comparecimento no horário determinado.
- 5.11
- Por justo motivo, a critério da Comissão a realização de 1 (uma) ou mais provas do presente concurso poderá ser adiada ou anulada, sem a necessidade de prévio aviso, devendo, no entanto, ser comunicado aos candidatos







publicações



MUNICÍPIO DE MACEDÔNIA

CNPJ 45.115.912/0001-47

CONCURSO PÚBLICO Nº 01/2019

ANEXO I

ATRIBUIÇÃO DE FUNÇÕES

DESCRIÇÃO SUMÁRIA DAS ATRIBUIÇÕES E TAREFAS DOS CARGOS

FISCAL MUNICIPAL DE TRIBUTOS

Colaborar com as cobranças da Secretaria de Fazenda, em razão de obras públicas executadas; visitar estabelecimentos comerciais, industriais e prestadores de serviços com a finalidade de fiscalização do pagamento das taxas e impostos. Atribuições do Cargo: Realizar lançamentos de créditos tributários, executar atividades de fiscalização tributária fazendária; controlar tarefas relativas a tributação, fiscalização e arrecadação; examinar e analisar livros fiscais e contábeis, notas fiscais, faturas, balanços e outros documentos dos contribuintes; expedir notificação, autos de infração e lançamentos previstos em leis, regulamentos e no código tributário municipal; instruir processos tributários, efetuando levantamentos físicos e diligências; orientar e fiscalizar o cumprimento das leis, regulamentos e normas concernentes às obras públicas e particulares e as posturas municipais; manter atualizado o cadastro econômico de contribuintes municipais; verificar a legislação fazendo uso nas situações pertinentes; emitir guias para o recolhimento das contribuições, junto ao órgão municipal ou instituições financeiras; elaborar relatório de vistoria; executar trabalhos de fiscalização no campo da higiene pública e sanitária; observar e cumprir as normas de higiene e segurança do trabalho; executar outras tarefas correlatas.

PROCURADOR JURÍDICO

Atuação na prestação de serviços jurídicos em administração pública, nas áreas administrativa, jurídica, tributária, trabalhista e legislativa; Assessorar o Prefeito e demais departamento nos assuntos ligados a problemas jurídicos; defender, em juízo ou fora dele, os direitos e interesses do Município; elaborar pareceres sobre consultas formuladas pelo Prefeito e pelos órgãos da Administração Pública Municipal, relativas a assuntos de natureza jurídico-administrativa e fiscal; redigir projetos de lei quando de sua alçada, justificativas de veto, decretos, regulamentos, contratos e outros documentos de natureza jurídica; participar de sindicância e processos administrativos disciplinares e dar-lhes orientação jurídica conveniente; promover a cobrança judicial da dívida ativa e de quaisquer créditos do município, que não sejam liquidados nos prazos legais e regulamentares; executar outras atividades correlatas.

PROF. ED. BÁSICA I – PEB I e PROF. ED. BÁSICA II – Especialista em Educação Especial

**Língua Portuguesa:** Leitura e interpretação de diversos tipos de texto; Fonologia; Ortografia; Acentuação gráfica; Estrutura e formação das palavras; Classes de palavras; Termos essenciais da oração; Termos integrantes da oração; Período composto e as orações coordenadas; As orações subordinadas; Sintaxe de concordância; Sintaxe de regência; Crase; Figuras de linguagem; Problemas gerais da língua culta.

- Conhecimento Pedagógico:**
1. AQUINO, J.G. (org). Indisciplina na escola: alternativas teóricas e práticas. São Paulo: Summus, 1996.
  2. CARVALHO, Rosita Edler. Educação Inclusiva com os Pingos nos Is. 2. ed. Porto Alegre: Mediação, 2005.
  3. COLL, César e outros. “O Construtivismo na sala de aula”. São Paulo: Ática, 2006.
  4. CONTRERAS, José. “A autonomia de Professores”. Editora Cortez, 2002, SP.
  5. CHRISPINO, Álvaro. Gestão do conflito escolar: da classificação dos conflitos aos modelos de mediação. Ensaio: aval. Pol. Pub. Educ., Rio de Janeiro, v. 15, n. 54, p. 11-28, jan./mar. 2007
  6. DELORS, Jacques e EUFRAZIO, José Carlos. EDUCAÇÃO: UM TESOURO A DESCOBRIR. São Paulo: Cortez, 1998.
  7. FREIRE, Paulo. Pedagogia da autonomia: saberes necessários à prática educativa. 43. ed., São Paulo: Paz e Terra, 2011.
  8. HOFFMANN, Jussara. Avaliar para promover: As setas do caminho. Porto Alegre: Mediação, 2001.
  9. HOFFMANN, J. Avaliação Mediadora: uma prática em construção da pré-escola à universidade. Porto Alegre: Ed. Mediação, 2005.
  10. LERNER, Délia. LER E ESCREVER NA ESCOLA: O REAL, O POSSÍVEL, O NECESSÁRIO. Porto Alegre: Artmed, 2002.
  11. LUCKESI, Cipriano Carlos. Avaliação da aprendizagem escolar, 22. ed., São Paulo: Cortez Editora, 2011.
  12. MORIN, Edgar. Os sete saberes necessários à educação do futuro, UNESCO/Cortez Editora, 2000.
  13. PERRENOUD, Philippe. Dez novas competências para ensinar. Porto Alegre: Artmed, 2000.
  14. TARDIF, Maurice; LESSARD, Claude. O trabalho docente: elementos para uma teoria da docência como profissão de interações humanas. Rio de Janeiro, Petrópolis: Vozes, 2005.
  15. VASCONCELLOS, Celso dos Santos. Avaliação da Aprendizagem – Práticas de Mudança: por uma práxis transformadora. São Paulo: Libertad, 2003.

- Legislação:**
1. CONSTITUIÇÃO DA REPÚBLICA FEDERATIVA DO BRASIL – 1988 e suas alterações. (Artigos 5º, 6º; 205 a 214, 227 a 229)
  2. BRASIL LEI Nº 8.069, DE 13 DE JULHO DE 1990. Dispõe sobre o Estatuto da Criança do Adolescente – ECA
  3. BRASIL. LEI Nº 9.394, DE 20 DE DEZEMBRO DE 1996. Estabelece as Diretrizes e Bases da Educação Nacional – LDB
  4. BRASIL. RESOLUÇÃO CNE/CP Nº 1, DE 17 DE JUNHO DE 2004. Institui Diretrizes Curriculares Nacionais para a Educação das Relações Étnico-Raciais e para o Ensino de História e Cultura Afro-Brasileira e Africana (anexo o Parecer CNE/CP nº 3/2004)
  5. BRASIL. RESOLUÇÃO CNE/CEB Nº 4, DE 13 DE JULHO DE 2010. Define Diretrizes Curriculares Nacionais Gerais para a Educação Básica (anexo o Parecer CNE/CEB nº 7/2010).
  6. RESOLUÇÃO Nº 1, DE 30 DE MAIO DE 2012 Estabelece Diretrizes Nacionais para a Educação em Direitos Humanos.
  7. SÃO PAULO. DECRETO Nº 55.588, DE 17 DE MARÇO DE 2010. Dispõe sobre o tratamento nominal das pessoas transexuais e travestis nos órgãos públicos do Estado de São Paulo e dá providências correlatas.
  8. DELIBERAÇÃO CEE Nº 9/97. Institui, no sistema de ensino do Estado de São Paulo, o regime de progressão continuada no ensino fundamental. (Indicação CEE nº 8/97 anexa)
  9. DELIBERAÇÃO CEE Nº 73/2008 Regulamenta a implantação do Ensino Fundamental de nove Anos, no âmbito do Sistema Estadual de Ensino, conforme o disposto na Emenda Constitucional nº 53 e na Lei nº 9.394/96, com as alterações procedidas pela Lei nº 11.274/06
  10. BRASIL. Secretaria de Educação Fundamental. Parâmetros Curriculares Nacionais: temas transversais. Brasília: MEC/SEF, 1998. Disponível em: Acesso em: 18 jul. 2

CONCURSO PÚBLICO Nº 01/2019

ANEXO III

CRONOGRAMA DE EXECUÇÃO

(DATAS PROVÁVEIS)

EVENTO	DATA
Publicação do Edital	29/05/2019
Período de Inscrições	29/05 à 12/06/2019
Candidato com Deficiência data limite para encaminhar documento comprobatório	29/05 à 12/06/2019
Divulgação da relação provisória de candidatos inscritos	13/06/2019
Prazo para recurso das Inscrições	14 à 16/06/2019
Homologação dos inscritos e Convocação para as provas	17/06/2019
<b>Realização das Provas Objetivas e Entrega de Títulos</b>	<b>23/06/2019</b>
Divulgação do Gabarito Provisório	24/06/2019
Prazo de Recurso do Gabarito	25 e 26/06/2019
Publicação do Gabarito Oficial e Resultado Provisório das Provas Objetivas e Títulos	01/07/2019
Prazo de Recurso - Resultado Provisório das Provas Objetivas e Títulos	02 e 03/07/2019
Resultado Final das Provas Objetivas e Títulos	04/07/2019
Homologação do Concurso Público	05/07/2019

PROGRAMA DE PROVAS OBJETIVAS

FISCAL MUNICIPAL DE TRIBUTOS

**Língua Portuguesa:** Leitura e interpretação de diversos tipos de texto; Fonologia; Ortografia; Acentuação gráfica; Estrutura e formação das palavras; Classes de palavras; Termos essenciais da oração; Termos integrantes da oração; Período composto e as orações coordenadas; As orações subordinadas; Sintaxe de concordância; Sintaxe de regência; Crase; Figuras de linguagem; Problemas gerais da língua culta.

**Matemática:** Números (naturais, inteiros, racionais, irracionais e reais) e seus diferentes significados; operações (diferentes significados, propriedades, relações entre as operações e tipos de cálculo: exato e aproximado, mental e escrito); divisibilidade; proporcionalidade; Expressões algébricas: operações, produtos notáveis e fatoração; funções, equações e inequações: 1º e 2º graus; função constante; sequências numéricas; noções de matemática financeira; Números complexos; matrizes; Trigonometria no triângulo retângulo; ciclo trigonométrico; geometria plana: triângulos e proporcionalidade, circunferência, círculo e cálculo de áreas; Geometria espacial: geometria de posição, poliedros (prisma e pirâmide); cilindros; cones; esferas; Noções de estatística: tabelas e gráficos; medidas estatísticas; análise combinatória: princípios, agrupamentos e métodos de contagem; probabilidade.

**Conhecimentos Gerais e Atualidades:** Cultura Geral, História e Geografia do Brasil, Atualidades Nacionais e Internacionais; Ecologia e Meio Ambiente; Política. FONTES: Imprensa escrita, falada e televisiva; Livros diversos sobre História, Geografia, Estudos Sociais e Meio Ambiente; Principais Jornais e Revistas do País, História do Município de Macedônia/SP.

**Conhecimento Específico:** Estado, Governo e Administração Pública: conceitos, elementos, poderes e organização. Sistema tributário nacional. Competência tributária e suas limitações. Espécies tributárias. Impostos e taxas. Normas gerais de direito tributário. Obrigações tributárias. Fato gerador. Sujeitos da obrigação. Solidariedade. Capacidade e domicílio. Responsabilidade tributária. Crédito tributário e sua constituição. Compensação do crédito tributário e seus requisitos. Suspensão do crédito tributário. Regime de substituição tributária. Dívida ativa e certidões negativas. Lei de Execução Fiscal.

PROCURADOR JURÍDICO

**Língua Portuguesa:** Leitura e interpretação de diversos tipos de texto; Fonologia; Ortografia; Acentuação gráfica; Estrutura e formação das palavras; Classes de palavras; Termos essenciais da oração; Termos integrantes da oração; Período composto e as orações coordenadas; As orações subordinadas; Sintaxe de concordância; Sintaxe de regência; Crase; Figuras de linguagem; Problemas gerais da língua culta.

**Conhecimentos Gerais e Atualidades:** Cultura Geral, História e Geografia do Brasil, Atualidades Nacionais e





PREFEITURA MUNICIPAL  
DE GUARANI D'OESTE

PREFEITURA DO MUNICIPIO DE GUARANI D OESTE

CNPJ: 451153910001-28   Exercício: 2019   - Consolidada

Demonstrativo da Receita Corrente Líquida - Orçamento Fiscal e da Seguridade Social

Período: MAIO/2018 - ABRIL/2019 -                      RREO - ANEXO III (LRF, Art 53, inciso I)

Página 1 de 2

Discriminacao	mai / 2018 nov / 2018	jun / 2018 dez / 2018	jul / 2018 jan / 2019	ago / 2018 fev / 2019	set / 2018 mar / 2019	out / 2018 abr / 2019	Total (ultimos 12 meses)	Previsão
RECEITAS CORRENTES								
RECEITAS TRIBUTÁRIAS	18.286,99	163.430,13	79.770,27	29.182,32	29.552,21	40.896,55		
	28.181,06	43.873,98	25.756,03	32.431,79	22.319,23	24.647,79	538.328,35	808.400,00
IPTU	31,11	5.734,43	33.490,10	4.336,20	4.698,13	4.112,00	66.142,10	70.000,00
IRRF	7.777,52	8.100,08	7.925,96	8.105,68	8.592,46	8.091,29	108.446,48	125.000,00
ITBI	1.500,00	140.232,42	2.334,08	5.428,00	2.649,22	2.720,66	159.874,01	200.000,00
ISS	2.727,39	2.906,73	1.838,03	2.920,35	2.542,61	2.857,32	33.721,23	200.000,00
Outras Receitas Tributárias	3.662,15	6.847,88	34.351,46	6.658,00	11.496,22	24.314,62	170.144,53	213.400,00
RECEITA CONTRIBUIÇÃO	6.615,77	8.237,62	5.907,77	6.812,86	6.413,34	6.824,48	90.304,18	90.000,00
RECEITA PATRIMONIAL	2.892,51	3.295,53	4.286,04	4.561,55	3.401,12	3.448,16	43.152,53	69.400,00
RECEITA AGROPECUARIA	0,00	0,00	0,00	0,00	0,00	0,00	0,00	0,00
RECEITA INDUSTRIAL	0,00	0,00	0,00	0,00	0,00	0,00	0,00	0,00
RECEITA DE SERVIÇO	7.464,73	5.152,23	1.466,79	3.444,69	5.072,59	5.522,00	61.396,10	83.000,00
TRANSFERENCIAS CORRENTES	1.278.831,15	1.618.451,03	1.460.940,18	1.008.723,86	852.051,40	1.037.395,91	14.531.802,96	14.700.000,00
Cota-Parte do FPM	750.818,99	703.106,28	809.948,24	270.018,27	454.356,64	516.146,19	7.931.155,58	8.300.000,00
Cota-Parte do ICMS	252.865,80	167.371,00	219.472,73	166.083,43	184.459,53	225.570,29	2.405.644,16	2.450.000,00
Cota-Parte do IPVA	26.780,91	4.646,11	6.886,71	8.467,59	8.752,31	7.278,77	203.681,09	240.000,00

PREFEITURA DO MUNICIPIO DE GUARANI D OESTE

CNPJ: 451153910001-28   Exercício: 2019   - Consolidada

Demonstrativo da Receita Corrente Líquida - Orçamento Fiscal e da Seguridade Social

Período: MAIO/2018 - ABRIL/2019 -                      RREO - ANEXO III (LRF, Art 53, inciso I)

Página 2 de 2

Discriminacao	mai / 2018 nov / 2018	jun / 2018 dez / 2018	jul / 2018 jan / 2019	ago / 2018 fev / 2019	set / 2018 mar / 2019	out / 2018 abr / 2019	Total (ultimos 12 meses)	Previsão
Cota-Parte do ITR	0,00	0,00	947,39	97,34	4.682,57	103.293,20	159.831,41	25.000,00
Transferências da LC 87/1996	809,37	809,37	809,37	809,37	809,37	809,37	6.474,96	12.000,00
Transferências do FUNDEB	107.165,45	73.844,83	92.377,98	72.205,97	78.021,22	94.599,66	1.066.605,89	1.247.000,00
Outras Transferências Correntes	140.390,63	668.673,44	330.497,76	491.041,89	120.969,76	89.698,43	2.758.409,87	2.426.000,00
OUTRAS RECEITAS CORRENTES	2.942,77	3.872,98	3.995,80	9.329,73	3.293,53	33.683,59	162.445,58	93.000,00
TOTAL RECEITAS CORRENTES	1.317.033,92	1.802.439,52	1.556.366,85	1.062.055,01	899.784,19	1.127.770,69	15.427.429,70	15.843.800,00
DEDUÇÕES								
Contribuição do Servidor ao R.P.P.S	0,00	0,00	0,00	0,00	0,00	0,00	0,00	0,00
Receitas de Compensação Previdenciária	0,00	0,00	0,00	0,00	0,00	0,00	0,00	0,00
Ganho com Aplic Financeira do RPPS	0,00	0,00	0,00	0,00	0,00	0,00	0,00	0,00
Resultado do FUNDEB	206.563,33	175.489,96	141.404,41	155.885,01	130.888,26	170.947,29	2.144.960,27	11.044.000,00
Total Deduções	206.563,33	175.489,96	141.404,41	155.885,01	130.888,26	170.947,29	2.144.960,27	11.044.000,00
FUNDEB								
Fundeb Recebido	107.165,45	73.844,83	92.377,98	72.205,97	78.021,22	94.599,66	1.066.605,89	1.247.000,00
Fundeb Retido	206.563,33	175.489,96	141.404,41	155.885,01	130.888,26	170.947,29	2.144.960,27	11.044.000,00

Receita Corrente Líquida:

Uma publicação: Quinta-feira, dia 30 de Maio de 2019.  
O EXTRA.NET - Edição Nº 3.543.



PREFEITURA MUNICIPAL  
DE GUARANI D'OESTE

PREFEITURA DO MUNICIPIO DE GUARANI D OESTE

DEMONSTRATIVO DAS DESPESAS PREVIDENCIÁRIAS

Período: 2º Bimestre

Exercício: 2019

DESPESAS PREVIDENCIÁRIAS	DOTAÇÃO INICIAL	DOTAÇÃO ATUALIZADA	DESPESAS EMPENHADAS ATÉ O BIMESTRE	DESPESAS LIQUIDADAS ATÉ O BIMESTRE
ADMINISTRAÇÃO (VII)	0,00	0,00	0,00	0,00
Despesas Correntes	0,00	0,00	0,00	0,00
Despesas de Capital	0,00	0,00	0,00	0,00
PREVIDÊNCIA SOCIAL (VIII)	0,00	0,00	0,00	0,00
Aposentadoria	0,00	0,00	0,00	0,00
Pensões	0,00	0,00	0,00	0,00
Outros Benefícios Previdenciários	0,00	0,00	0,00	0,00
Outras Despesas Previdenciárias	0,00	0,00	0,00	0,00
Compensação Previdenciária de Aposentadoria entre RPPS e o RGPS	0,00	0,00	0,00	0,00
Compensação Previdenciária de Pensões entre o RPPS e o RGPS	0,00	0,00	0,00	0,00
RESERVA DO RPPS (SUPERÁVIT PREVISTO NO ORÇAMENTO) (IX)	0,00	0,00	0,00	0,00
TOTAL DAS DESPESAS PREVIDENCIÁRIAS (X) = (VII+VIII+IX)	0,00	0,00	0,00	0,00
RESULTADO PREVIDENCIÁRIO (VI) = (VI-X)	0,00	0,00	0,00	0,00

LRF, artigo 53, inciso II

USR: PAULO CESAR - CP: PC-PC - Versão: 2.3.0.4044

Uma publicação: Quinta-feira, dia 30 de Maio de 2019.  
O EXTRA.NET - Edição Nº 3.543.



PREFEITURA MUNICIPAL  
DE GUARANI D'OESTE

PREFEITURA DO MUNICIPIO DE GUARANI D OESTE

CNPJ: 451153910001-28

Exercício: 2019

Demonstrativo das Despesas com Pessoal e Previdenciárias - EXECUTIVO

Página 1 de 2

(Art. 22; Art. 59, §1º, incisos II e IV e § 2º da Lei Complementar 101/00; § 1º e 2º do Art. 2º da Lei Federal nº 9717/98)

Período: Maio / 2018 - Abril/2019

R\$ 1,00

Discriminacao	mai / 2018 nov / 2018	jun / 2018 dez / 2018	jul / 2018 jan / 2019	ago / 2018 fev / 2019	set / 2018 mar / 2019	out / 2018 abr / 2019	Total
DESPESAS COM PESSOAL							
Vencimentos e Vantagens Fixas Pessoal Ativo	406.467,68	426.540,03	440.254,43	438.662,74	431.627,75	440.976,48	5.402.439,21
	417.993,34	627.327,39	444.876,07	430.757,00	451.383,26	445.572,44	
Contratação Temporária	0,00	0,00	0,00	0,00	0,00	0,00	0,00
Teceirização de Mão-de-Obra (art 18, párr. 1º da LRF)	0,00	0,00	0,00	0,00	0,00	0,00	0,00
Remuneração de Agentes Políticos	0,00	0,00	0,00	0,00	0,00	0,00	0,00
Encargos Sociais	81.347,84	83.445,87	81.038,07	82.402,89	81.260,94	84.790,21	1.083.442,86
	83.793,30	160.732,03	84.290,04	85.134,28	86.646,46	88.560,93	
Inativos e Pensionistas	29.445,99	28.607,03	29.981,28	31.355,52	28.607,03	29.132,03	376.332,27
	28.607,03	48.550,62	30.763,75	29.679,73	31.922,53	29.679,73	
Outros Benefícios Previdenciários	0,00	0,00	0,00	0,00	0,00	0,00	0,00
Outras Despesas e Obrigações (Variáveis, Pasep, etc)	0,00	0,00	0,00	0,00	0,00	0,00	0,00
Despesas de Exerc. Anteriores	0,00	0,00	0,00	0,00	0,00	0,00	0,00
Sentenças Judiciais	0,00	0,00	0,00	0,00	0,00	0,00	0,00
Indenizações e Restituições Trabalhistas	0,00	0,00	0,00	0,00	0,00	0,00	0,00
SUBTOTAL (I)	517.261,51	538.592,93	551.273,78	552.421,15	541.495,72	554.898,72	6.862.214,34
	530.393,67	836.610,04	559.929,86	545.571,61	569.952,25	563.813,10	
Indenização por demissões	0,00	0,00	0,00	0,00	0,00	0,00	0,00
Incentivo à demissão voluntária	0,00	0,00	0,00	0,00	0,00	0,00	0,00
Decorrentes Decisão Judicial e Exercícios Anteriores	0,00	0,00	0,00	0,00	0,00	0,00	0,00
Despesas com inativos Pensionistas custeadas com Recursos vinculados	0,00	0,00	0,00	0,00	0,00	0,00	0,00

PREFEITURA DO MUNICIPIO DE GUARANI D OESTE

CNPJ: 451153910001-28

Exercício: 2019

Demonstrativo das Despesas com Pessoal e Previdenciárias - EXECUTIVO

Página 2 de 2

(Art. 22; Art. 59, §1º, incisos II e IV e § 2º da Lei Complementar 101/00; § 1º e 2º do Art. 2º da Lei Federal nº 9717/98)

Período: Maio / 2018 - Abril/2019

R\$ 1,00

Discriminacao	mai / 2018 nov / 2018	jun / 2018 dez / 2018	jul / 2018 jan / 2019	ago / 2018 fev / 2019	set / 2018 mar / 2019	out / 2018 abr / 2019	Total
Receitas Vinculadas ao RPPS	0,00	0,00	0,00	0,00	0,00	0,00	0,00
Despesas com Inativos e Pens. Vinc ao RPPS	0,00	0,00	0,00	0,00	0,00	0,00	0,00
SUBTOTAL (II)	0,00	0,00	0,00	0,00	0,00	0,00	0,00
	0,00	0,00	0,00	0,00	0,00	0,00	
TOTAL LIQUIDO (I-II)	517.261,51	538.592,93	551.273,78	552.421,15	541.495,72	554.898,72	6.862.214,34
	530.393,67	836.610,04	559.929,86	545.571,61	569.952,25	563.813,10	

Receita Corrente Líquida

13.282.469,43

Despesa com Pessoal

6.862.214,34

Percentual Gasto

51,66%

Uma publicação: Quinta-feira, dia 30 de Maio de 2019.  
O EXTRA.NET - Edição Nº 3.543.



PREFEITURA MUNICIPAL  
DE GUARANI D'OESTE

PREFEITURA DO MUNICIPIO DE GUARANI D OESTE

Relatório Resumido da Execução Orçamentária

Período: Mar/Abr - Exercício: 2019

(Artigo 52, Incisos I e II, alíneas "a" e "b", da LC. 101/00)

R\$ 1,00

Receitas	Previsão Anual		Bimestre		Acumulado		
	Inicial	Atualizado	Previsto	Realizado	Previsto	Realizado	a Realizar
Receitas Correntes (A)	13.635.000,00	13.635.000,00	2.272.500,10	1.882.574,28	4.545.000,20	4.061.804,20	9.573.195,80
Tributárias	808.400,00	808.400,00	134.733,38	46.967,02	269.466,76	105.154,84	703.245,16
Impostos	691.500,00	691.500,00	115.250,02	43.368,79	230.500,04	83.139,88	608.360,12
IPTU	70.000,00	70.000,00	11.666,66	6.707,85	23.333,32	6.906,00	63.094,00
ISSQN	200.000,00	200.000,00	33.333,34	5.399,93	66.666,68	10.158,31	189.841,69
ITBI	200.000,00	200.000,00	33.333,34	460,00	66.666,68	1.587,03	198.412,97
IRRF	125.000,00	125.000,00	20.833,32	18.399,77	41.666,64	27.902,83	97.097,17
Outros Impostos	96.500,00	96.500,00	16.083,36	12.401,24	32.166,72	36.585,71	59.914,29
Taxas	116.400,00	116.400,00	19.400,02	3.598,23	38.800,04	22.014,96	94.385,04
Contribuição de Melhoria	500,00	500,00	83,34	0,00	166,68	0,00	500,00
Contribuições	90.000,00	90.000,00	15.000,00	16.498,14	30.000,00	34.452,89	55.547,11
Patrimoniais	69.400,00	69.400,00	11.566,66	8.861,88	23.133,32	14.760,39	54.639,61
Industriais	0,00	0,00	0,00	0,00	0,00	0,00	0,00
Agropecuárias	0,00	0,00	0,00	0,00	0,00	0,00	0,00
Serviços	83.000,00	83.000,00	13.833,34	9.216,07	27.666,68	18.813,07	64.186,93
Transferencias Correntes	(2.208.800,00)	(2.208.800,00)	(368.133,32)	(351.224,37)	(736.266,64)	(789.204,99)	(1.419.595,01)
(-) Contas Redutoras	0,00	0,00	0,00	0,00	0,00	0,00	0,00
Outras Receitas Correntes	93.000,00	93.000,00	15.500,02	6.002,00	31.000,04	11.786,69	81.213,31
Receita de Capital (B)	15.000,00	15.000,00	2.500,02	0,00	5.000,04	0,00	15.000,00
Operações de Crédito	0,00	0,00	0,00	0,00	0,00	0,00	0,00
Refinanciamento da Dívida	0,00	0,00	0,00	0,00	0,00	0,00	0,00
Outras Operações de Crédito	0,00	0,00	0,00	0,00	0,00	0,00	0,00
Alienação de Bens	5.000,00	5.000,00	833,34	0,00	1.666,68	0,00	5.000,00
Amortização de Empréstimos	0,00	0,00	0,00	0,00	0,00	0,00	0,00
Transferências de Capital	10.000,00	10.000,00	1.666,68	0,00	3.333,36	0,00	10.000,00
Outras Receitas de Capital	0,00	0,00	0,00	0,00	0,00	0,00	0,00
Receita Total (A+B)	13.650.000,00	13.650.000,00	2.275.000,12	1.882.574,28	4.550.000,24	4.061.804,20	9.588.195,80
Despesa	Dotação Anual		Bimestre			Acumulado	
	Inicial	Atualizado	Empenhado	Liquidado	Empenhado	Liquidado	a Liquidar
Despesas Correntes (C)	13.130.500,00	13.033.500,00	2.377.070,37	2.149.252,39	5.101.851,76	4.207.724,41	894.127,35
Pessoal/Encargos Sociais	8.013.000,00	8.013.000,00	1.199.691,11	1.199.691,11	2.372.324,02	2.372.324,02	0,00
Juros/Encargos da Dívida Interna	1.000,00	1.000,00	0,00	0,00	0,00	0,00	0,00
Juros/Encargos Dívida Externa	0,00	0,00	0,00	0,00	0,00	0,00	0,00
Outras Despesas Correntes	5.116.500,00	5.019.500,00	1.177.379,26	949.561,28	2.729.527,74	1.835.400,39	894.127,35
Despesas de Capital (D)	383.000,00	1.202.350,00	179.547,51	114.488,04	638.265,37	181.805,66	456.459,71
Investimentos	253.000,00	1.072.350,00	152.532,22	87.472,75	583.071,96	126.612,25	456.459,71
Inversões Financeiras	0,00	0,00	0,00	0,00	0,00	0,00	0,00
Amortização da Dívida	130.000,00	130.000,00	27.015,29	27.015,29	55.193,41	55.193,41	0,00
Amortização do Refin. Div. Mobil.	0,00	0,00	0,00	0,00	0,00	0,00	0,00
Outras Amortizações	130.000,00	130.000,00	27.015,29	27.015,29	55.193,41	55.193,41	0,00
Outras Despesa de Capital							
Reserva de Contingência (E)	136.500,00	0,00	0,00	0,00	0,00	0,00	0,00
Despesa Total (C+D)	13.513.500,00	14.235.850,00	2.556.617,88	2.263.740,43	5.740.117,13	4.389.530,07	1.350.587,06
SUPERAVIT/DEFICIT (A+B)-(C+D)	136.500,00	(585.850,00)	(281.617,76)	(381.166,15)	(1.190.116,89)	(327.725,87)	8.237.608,74











