

SEMANA

ANNO 2 N. 81

REDACÇÃO E OFFICINAS-PRACA DA
MATRIZ, N. 2.

Os autographos não serão devolvidos
nem não publicados.

REDACTORES DIVERSOS

Parnahyba, (Piauhy) 24 de Dezembro de 1911.



Assignaturas

ANNO 8\$000
SEIS MEZES 6\$000
TRES MEZES 3\$000

PAGAMENTO ADIANTADO

O NATAL

Corria a era de 716, desde a fundação de Roma, e o grande imperio Romano estendia suas leis por sobre o orbe inteiro. Havia perfeita paz, as portas do templo de Jano estavam cerradas e Cesar Augustus contemplava o seu colossal imperio com um orgulho indizível.

Approximava-se o tempo marcado pelos prophetas da vinda do Messias, que deveria sair da Judéa e admirar o mundo com o seu poder de Rei dos Reis e Senhor dos Senhores.

Em Tacito já se havia lido que o «corrente ha-de prevalecer e que da Judéa sairão os que hão de governar o Universo; Tacito-Hist. Liu I. Cap. XIII; em Suetonio se achava escripto «que todo o Oriente está cheio da antiga e constante tradição asseverando que da Judéa virão os rectores do mundo inteiro»— Suetonio, Vida de Vespasiano; e os versos do poeta Virgilio eram sabidos: «São cumpridos os tempos que a Syoilla contou; um grande e novo seculo vae começar; A virgem regressa, a era de Saturno nos é restituída e uma raça nova baixa dos altos céos. Quanto apparecer o Messias que ha de fechar a epocha ferrea e abrir a aurea, tu ó, casta Lucina, protege o seu nascimento». IV—Egl.

Todos os olhares se convergiam para Bethlem, que significa Casa do Pão, porque um dia havia de nutrir todas as nações, e chamaram também Ephrata, isto é, a fecunda e fructifera.

Em Bethlem rasgaram-se pois os horisontes e no dia 25 nasceu a «luz do mundo» o Divino Redemptor e nos ouvidos de todos resoava a melodia inenarravel dos anjos: «Gloria a Deus nas alturas, e na terra paz aos homens de boa vontade».

Facto para sempre gravado nos annaes de nossas crenças e demais provado pela historia Universal dos povos.

MISSA DO NATAL

Amigo devotado do povo, pastor zeloso de seu rebanho, o nosso querido companheiro, o virtuoso padre Olegario Memoria, vigario desta freguezia e encarregado da de Amarração, celebrou a primeira Missa do Natal, á meia noite em ponto, na povoação dos Morros da Maranna, a segunda nesta cidade a 1½ para as 2 horas da manhã e a terceira na povoação Sobradinho, cerca de 20 milhas daqui distante.

Assim procedendo revelou-se mais uma vez verdadeira ministrio do Nazareno, que afrontando sacrificios e perigos urgentes vae sempre a toda parte, onde a salvação de almas reclama sua presença.

Secretarias de Estado

Ministerio da Viação e Obras Publicas

Directoria Geral do Expediente (Continuação)

Com a devida reserva e do quanto se pôde julgar por um simples exame adqueri a impressão de que o porto de Amarração é susceptível de ser melhorado, de modo a dar franca entrada em qualquer maré a navios ate seis metros, ou mais de 19 pés de calado.

Para isto será necessario primeiro fixar as dunas da costa com plantações apropriadas e feita methodicamente; nos terrenos visinho ás dunas encontram-se em quantidade, segundo verifiquei, plantas que se prestam a esse serviço. Além das plantas destinadas a fixar as dunas, é necessario restabelecer os mangues que foram cortados e servem para revestir as margens do canal.

Feito isto, penso que dragan-

do o actual ancoradouro na profundidade de seis metros em maré mínima, com 400 de largura, dragando o Igarassú até o seu ponto de saída do Parnahyba, com a largura de 60 metros de profundidade, e o canal do Funil com 200 metros de largura até seis metros também em aguas mínimas, não haverá necessidade de fazer obras fixas externas, afim de manter uma passagem sempre aberta através da barra da Amarração.

Esta convicção nasceu em meu espirito do facto de conservar-se allí sempre uma passagem com a acção das simples forças naturaes e desde que esta seja auxiliada com a maior profundidade obtida pela dragagem e com o augmento de volume armazenado, os resultados de venaturalmente crescer de vulto.

Recorrendo ás plantas dos almirantados brazileiro e inglez e uma pequena planta e indicações do pratico Philippe Pereira, avalio que o volume de dragagem poderá ser approximadamente calculado do seguinte modo:

No canal da barra com 200 metros de largura e seis metros em maré mínima 2.400.000^m3
No ancoradouro e em parte o canal do Portinho, com 400 metros de largura e seis de profundidade em maré mínima 1.800.000
Total 4.200.000

O volume a dragar no canal do Igarassú com 60 metros de largura para tres metros em maré mínima será de 3.600.000 metros cubicos.

Assim que podemos fazer o seguinte orçamento:

Dragagem da barra e ancoradouro — 4.200.000^m3 a 50: 2.100:000\$000
Dragagem do Igarassú— 3.600.000^m3 a 200 rs 720:000\$000
Fixação das dunas 200:000\$000
Ponte de cimento armado, balisamento, duques d'alba e boias de amarração 200:000\$000
3.220:000\$000

O grande movimento do porto consistirá na baldeação da navegação maritima para a fluvial e vice-versa e só uma parte será feita para a estrada de ferro, quando allí chegar o ramal projectado vindo de Campo Maior.

Nessas condições, atten-

Via lactea

A. Bocage

XXV

Tu, que no pego impuro das ogias Mergulhavas ancioso e descourente, E, quando á tona vinhas de repente, Cheias as mãos de perolas trazias;

Tu, que de amor e pelo amor vivias, E que, como de limpida nascente, Dos labios e dos olhos a torrente Dos versos e das lagrimas vertias;

Mestre querido! viverás, emquanto Houver quem pulse o magico instrumento, E preze a lingua que prezavas tanto:

E emquanto houver nam ponto do universo Quem ame e soffra, e amor e soffrimento Saiba, chorando, traduzir no verso.

Olavo Bilac.

do-se á grande importancia economica deste extraordinario emporio de comunicação interior, constituido pelo rio Parnahyba e seus afluentes, com mais de 3.000 kilometros de navegação em geral facil e pouco dispendiosa; attendendo-se mais a que o rio convenientemente navegalo, como vamos ver a-deante, offerece meios de exportar por um preço infimo os productos da agricultura e das industrias extractivas e de criação, as quaes não podem comportar os fretes elevados de estradas de ferro; attendendo-se ainda a que o problema de melhoramento do porto de Amarração é susceptível de uma solução que não exige grandes sacrificios, sou de parecer que é de toda a vantagem mandar fazer os estudos daquelle porto, sendo aproveitada a autorização dada pelo Congresso no orçamento vigente, pela qual o Exm. Sr. Presidente da Republica é autorizado a despender neste serviço até a quantia de 200:000\$ (Lei n. 2.355, de 31 de dezembro de 1910, art. 32—XXXI).

(Continúa)

Porto de Amarração

Está nomeada a Comissão que tem de proceder os estudos dos melhoramentos de que carece o porto piauhyense d'Amarração.

A dita commissão, da qual é chefe o dr. Mendonça, embarcará hoje no Rio com destino a esta cidade.

Della fazem parte os nossos patricios dr. José Ribeiro Borges, como auxiliar e Bellarmino Pires, como pagador.

Antecipamos as nossas felicitações a todos os piauhyenses e especialmente aos amarraçonen-ses pelo almejado melhoramento.

Festejo de N. S. do Rosario

Com grande pompa foi feita o tríduo que precedeu a festa da Excelsa Virgem do Rosario, cuja solemnidade celebra-se hoje na Igreja do Rosario.

Extraordinaria temido a concorrência, pois de todos os pontos da cidade affluam durante a festa grade multidão de fieis, prova exhuberante da firmeza de crença do povo desta cidade, ás verdades sublimes da religião do Golgoth.

Hoje ás 9 horas, terá lugar a missa-cantada e a tarde haverá procissão.

A orchestra e a banda de musica que obedecem a competente batuta do nosso amigo major Pedro Braga, têm estado irreprehensíveis.

COUSA INTERESSANTE

Ha de tudo na vinha do senhor, assim é que ha pouco uma academia original, academia dos mentirosos, em Namur, cidade da Belgica, festejou o seu 55º anniversario, no meio de uma pompa extraordinaria.

Os seus socios são chamados Molons, trazem o seu distinctivo, andem bem vestidos e mentem com uma perfeição admiravel, sendo sempre eleito Presidente aquelle que com mais prazer mentir. O que diria o notavel general theberno, que nem brincando mentia, a respeito desta academia?

Especifico Pessoa

O verdadeiro *Especifico Pessoa*, contra veneno de cobra, é igualmente poderoso balsamo e febrifugo.

Ler o prospecto e attestados. *Salsa-parrilha e pilulas de jalapa da terra*—Agente—S. M. Athyde—PARNAHYBA (5)

Pela primeira vez

A vez primeira que deixei a terra,
Em que nasci, a minha terra amada,
Chorava minha mãe—despedaçada,
Pela saudade que a tristeza encerra.

Pude então saber o quanto nos aterra,
Uma ausencia tão cedo effectuada!
Vinha a meu peito a voz amargurada,
Duma lembrança tal que nos desterra!

Chore! . . . Perto de mim também chorava
A minha irmã mais velha, a pequenina,
Esta, coitada, de gemer cançava!

Quando parti, no céu brilhava a aurora!
E longe no desterro da campina,
Foi que senti a dor que me devora!

Pedro Brito

Noticias

Ha dias que se tem falado...

Da cidade de ... adha-se...

Seguindo para a Capital da Republica...

Para a ... guio o joven...

... de ...

... de ...

... de ...

... de ...

... de ...

... de ...

... de ...

... de ...

... de ...

... de ...

... de ...

... de ...

... de ...

... de ...

... de ...

... de ...

... de ...

... de ...

... de ...

... de ...

... de ...

Miravilha sobre ... do miraculoso Depurativo

... do H. ...

Da Sra. D. Maria Amelia da ... honrosa e amavel carta:

Parahyba, 31 de Outubro de 1911.

Sr. Pharmaceutico Ambrasio Arnan de ...

Como sou ... pelo meu restabelecimento...

... de ...

... de ...

... de ...

... de ...

... de ...

... de ...

... de ...

... de ...

... de ...

... de ...

... de ...

... de ...

... de ...

... de ...

... de ...

... de ...

... de ...

... de ...

... de ...

... de ...

... de ...

... de ...

... de ...

... de ...

... de ...

... de ...

... de ...

... de ...

... de ...

... de ...

... de ...

... de ...

... de ...

... de ...

... de ...

... de ...

... de ...

... de ...

... de ...

... de ...

... de ...

... de ...

... de ...

... de ...

... de ...

... de ...

... de ...

... de ...

... de ...

... de ...

... de ...

... de ...

... de ...

... de ...

... de ...

A ...

... de ...

... de ...

... de ...

... de ...

... de ...

... de ...

... de ...

... de ...

... de ...

... de ...

... de ...

... de ...

... de ...

... de ...

... de ...

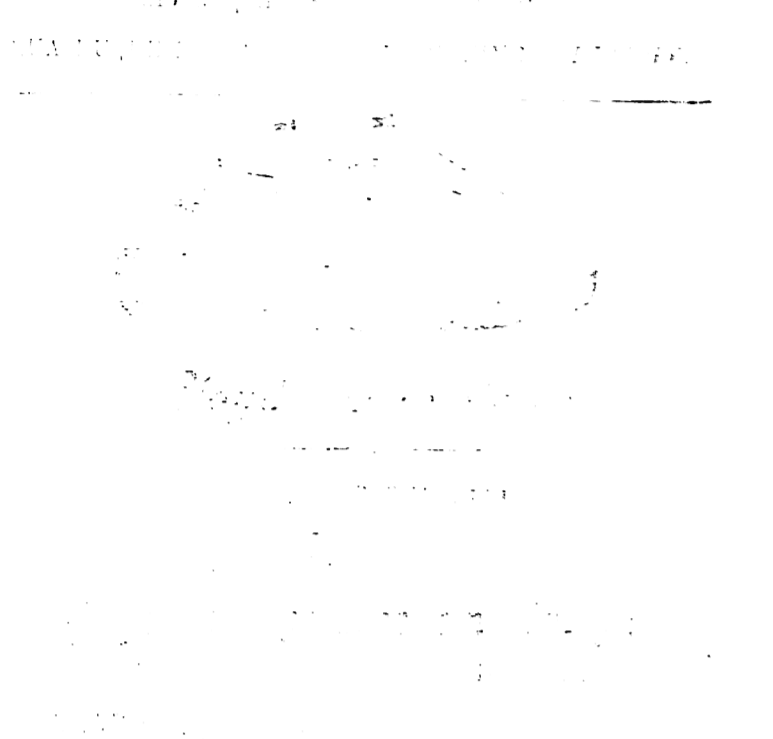

CONVITE

... de ...

... de ...

... de ...

... de ...

... de ...

... de ...

... de ...

... de ...

... de ...

... de ...

CASA INGLEZA

FUNDADA EM 1849

Tem constante deposito de fazendas, miudezas, ferragens e generas de estiva, importados do paiz e de diversas praças estrangeiras.

A maior compradora e exportadora de cera de carnahuba em todo o Estado do Piahy.

ESCRITORIO DE COMMISSÕES E CONSIGNAÇÕES

James Frederick Clark

End: telegraphico — HERCULES

Parnahyba Piahy

Fabrica Franzeza de Bebidas

RUA S. JOSE' — Corôa — PARNAHYBA — PIAUHY

Os abaixo assignados proprietarios deste estabelecimento, dispendo de mestres e operarios peritos não só nos serviços technicos como nos scientificos da fabricação de vinhos, vinogres, cognac, cervejas, wermouth e muitos outros aperitivos de longa duração e agradável paladar, visto estender se por centenas de qualidades os productos de sua fabricação, solicitam do honrado commercio desta cidade e do interior do Estado suas valiosas preferencias offerecendo lhes tabella abaixo das especialidades de sua fabricação e responsabilizando-se inimitavelmente pelo effeito e duração dos referidos productos, uma vez que não sejam adulterados por alguma mistura ou composição estranha—

—TABELLA—

| | | | | |
|--|------------------------|--------|-----------------|---------|
| Vinho branco | 1 ^o | Barril | 5 ^o | 25\$000 |
| " | " | " | 10 ^o | 15\$000 |
| " | " | " | 5 ^o | 20\$000 |
| " | " | " | 10 ^o | 12\$000 |
| " | Genipapo e Laranjas | " | 5 ^o | 27\$000 |
| " | " | " | 10 ^o | 16\$000 |
| " | Tinto | " | 5 ^o | 27\$000 |
| " | " | " | 10 ^o | 13\$000 |
| Vinagre tinto | " | " | 5 ^o | 20\$000 |
| " | " | " | 10 ^o | 11\$000 |
| " | Branco | " | 10 ^o | 9\$000 |
| Aguardente de fructas, Laranjas, Annanaes, Cajas, Genipapo, Genebra, Hortelã, Canella e Aniz | Barril 10 ^o | | | 22\$000 |
| Vinho engarrafado e sellado | Duzia | | | 6\$000 |

Só vendemos em grosso com 10% de abatimento de 100\$000 para cima.

RODRIGUES LIMA & C.—PARNAHYBA

ALFAIATARIA

CENTRO DO HIGH-LIFE

DE

Martinho M. Cruzin

RUA DUQUE DE CAXIAS N. 80

visinho á residencia do snr. Fenelon Coelho Lima

PARNAHYBA — PIAUHY — BRAZIL

Este atelier ha poucos dias inaugurado nesta cidade chamará a attenção; não só dos seus amaveis freguezes como daquelles, residentes dentro, ou fóra do Estado, e para bem servir aos mesmos, dispõe de operarios habilitados etc.

O proprietario da mesma previne ao publico desta cidade que será encontrado em sua alfaiataria, das 8 horas da manhã as 9 da noite.

DIVISA DA MESMA — Actividade, assio, perfeição e enérgica pontualidade—preços modicos

HOTEL BRANQUAO

RUA SOUZA MARTINS

Proximo ao MERCADO PUBLICO

Este novo estabelecimento com optima direcção e excellentes serviços de cosinha e criadagem, é dividido em duas secções:—uma exclusivamente destinada aos srs. hospedes, com excellente mobiliaria, camas, luz encanada á discreção, banheiros e o mais que é necessario ao conforto d'aquelles,— e a outra especialmente para as refeições, recreio e botequim; e com o fim de melhor servir aos Srs hospedes, tem tambem um serviço de condução de bagagem, a preços com modos entre o Hotel e o porto desta cidade, quer na chegada quer na sahida dos vapores, serviço este feito exclusivamente em vehiculos proprios e pessoal de toda confiança, evitando assim cuidados e prejuizos aos srs. hospedes.

TABELLAS ESPECIAES E PREÇOS RELATIVAMENTE COMMODOS.

Jonas de Moraes Correia

CASA FUNDADA EM 1890.

TELEGRAMMA JONAS CODIGO RIBEIRO

COMMISSÕES E CONSIGNAÇÕES

EXPORTAÇÃO DIRECTA

AGENCIA DOS VAPORES Bahianos e Hyates Pernambucoanos.

PARNAHYBA—PIAUHY.

M. ULMANN & C.

PARNAHYBA

CASAS EM PARIS E BAHIA — TELEG. "ULMANN"

Exportadores de Pelles, Couros, Borracha, Pennas e mais generos do Paiz.

Dispendo de grandes elementos é a nessa casa na Bahia a que faz maior

exportação dos generos acima mencionados, e nesta praça

estamos habilitados a fazer grandes compras. Chamamos a attenção do commer

cio para classificação que fazemos em Pelles e Couros de boi que é de

grande vantagem para os Srs. vendedores.

Os nossos preços são os melhores deste mercado.

Fintuaria Hespano Americana

JESUS MORA BAZAGA

Esta casa lava e tinge toda e qualquer qualidade de roupas,

em sedas, lãs, velludos, alpacas e outras pelo mais moderno processo.

Encarrega-se tambem de tingir e lavar chapéus

de feltro ou de chilo.

Todos os trabalhos são garantidos. Lavagens

chimicas e roupas de lucto em 24 horas.

RUA GRANDE — PIAUHY.

Cartões para homens e senhoritas, cartões para participações, e para todos os misteres, esplendido sortimento, preços sem competencia, encontram-se na Typographia Basto

ESMERALDA

Confeções e modas para senhoras

Despachou elegante sortimento de artigos para: Vóvo e Chapéus, como sejam: Palhinhas, Plumas, Passaros, Ramos, Flores, Altmeites, Gase e Agrafe, Guarnições, Pentes, Grampos e Fivellas para cabelo. Luvas, Metaine, Véos, Bolsas, Leques de papel, de cambraia e de seda e sandalo.

Meias para homens e senhoras, Chapéu de palha (Aba larga) para homem,

Brinquedos para creanças, Blusas, Gravatas, Suspensorios, Ligas, Bijouterias, Calçados & &

Para confeções de vestidos, Rendas de seda de filó e guypure, Berloques de algodão e de seda, Galões, Applicações, Ruches & &

A Esmeralda se encarrega das confeções de Vóvo.

A. MOTTA & C.

Rua Grande

—PARNAHYBA—

Ribeiro, Moraes & Santos

Grandes armazens de fazendas, miudezas, ferragens e estivas.

Importação directa da França, Alemanha, Inglaterra, Portugal, Estados Unidos e das principaes praças do paiz.

Vendas a grosso por preços sem competencia.

Agentes das COMPANHIAS DE SEGUROS AMPHITRITE de Navegação a Vapor de Maranhão e do Lloyd Brasileiro, em Tutoya e Amarração.

Endereço telegraphico AMERICA

CODIGO RIBEIRO

PARNAHYBA

PIAUHY

J. ARISTIDES & C.

Dispoem actualmente em Parnahyba

dos

Sortimentos mais completos, variados e elegantes de

Fantazias para vestidos bordados de todas as larguras e qualidades para enfeites, vestidos, anaguas &

Galões de seda para enfeites

grande sortimento em cores, larguras & Atracadores, pentes e enfeites para cabellos

Cintos para senhoras—Grande sortimento em qualidades, gostos etc.

Gregas de algodão etc.

Rendas e enfeites de filó.

Rendas de algodão sortidas em largura, gosto etc.

Crivos para enfeites e vestidos, sortidos em cores

Vendas á preços sem competencia.

A PARNAHYBANA

RECEBEU: botinas de todo feitio e qualidade Galões, Gregas e Filós.

Ferramentas para sapateiro e carapina.

Papel para cartas, lindos, de varias cores, com paisagens e pinturas.

Livros em branco: e de notas, c/ indice, simples ou c/ illuminuras.

Harmonicas.

Copos de aluminio

Sapatos, Livros, Bordados, Fitas, Filós, etc.

Gregas, Galões de seda a 300 reis o metro

Leques da ultima moda

Escovas: para calçado, roupas ou dentes

Perfumarias dos melhores fabricantes

Cordeas de violão, bandolim e rabeca

Estoijos de viagem e saccos para roupa suja

Bonecas de porcellana, a todo preço

Agulhas de machina a dz. 600

Coberturas de arame para comida \$500.

Relogios de cabeceira

Chicaras de porcellana

Thezouras, Fivellas para cinto, Chocolate Bombons

VER PARA CRRER

PARNAHYBANA!

Typ. Basto--Tip. Im. AMERICO RIBEIRO