

Manual de Instalação

Token SAFENET iKey 2032/4000

Token eToken Pro 72k (Java)

Software Gerenciador

Safenet Authentication Client versão 8.3

Sistemas Operacionais:

Microsoft Windows XP SP3 32/64bits
Microsoft Windows Vista 32/64bits
Microsoft Windows 7 32/64bits
Microsoft Windows 8 32/64bits
Microsoft Windows 8.1 32/64bits
Microsoft Windows 10 32/64bits

SUMÁRIO

INTRODUÇÃO	3
Importante.....	3
INSTALAÇÃO DO GERENCIADOR DO SAFENET AUTHENTICATION CLIENT	4
VERIFICANDO O SOFTWARE DO GERENCIADOR SAFENET AUTHENTICATION CLIENT	8

Introdução

Para a confecção desta instrução, foi utilizado o Sistema Operacional Windows 7 32bits. Algumas divergências podem ser observadas caso a versão do seu ambiente seja superior ou inferior a estas.

Por determinação da ICP Brasil, que regulamenta a certificação digital no País, a partir de 01 de Janeiro de 2012, o Brasil passou por uma inovação tecnológica na emissão de certificados digitais, que deverão seguir um sistema de criptografia mais complexo e eficaz. O processo é denominado Cadeia V2. Assim, os certificados digitais passarão a ser emitidos conforme a nova Cadeia, ficando ainda mais seguros e confiáveis.

Importante

O token não deve ser conectado para uso na porta USB antes e instalar o driver.

Esse procedimento deve ser feito por usuário **Administrador**.

Qualquer versão do Safenet Authentication Client instalada no equipamento deve ser removida antes de instalar a versão dessa instrução.

Instalação do Gerenciador do Safenet Authentication Client

1. Após fazer o download do arquivo, clique duas vezes sobre ele para iniciar o assistente de instalação. Clique no botão **Next**. Figura 1



Figura 1

2. Selecione o idioma desejado e clique em **Next**. Figura 2

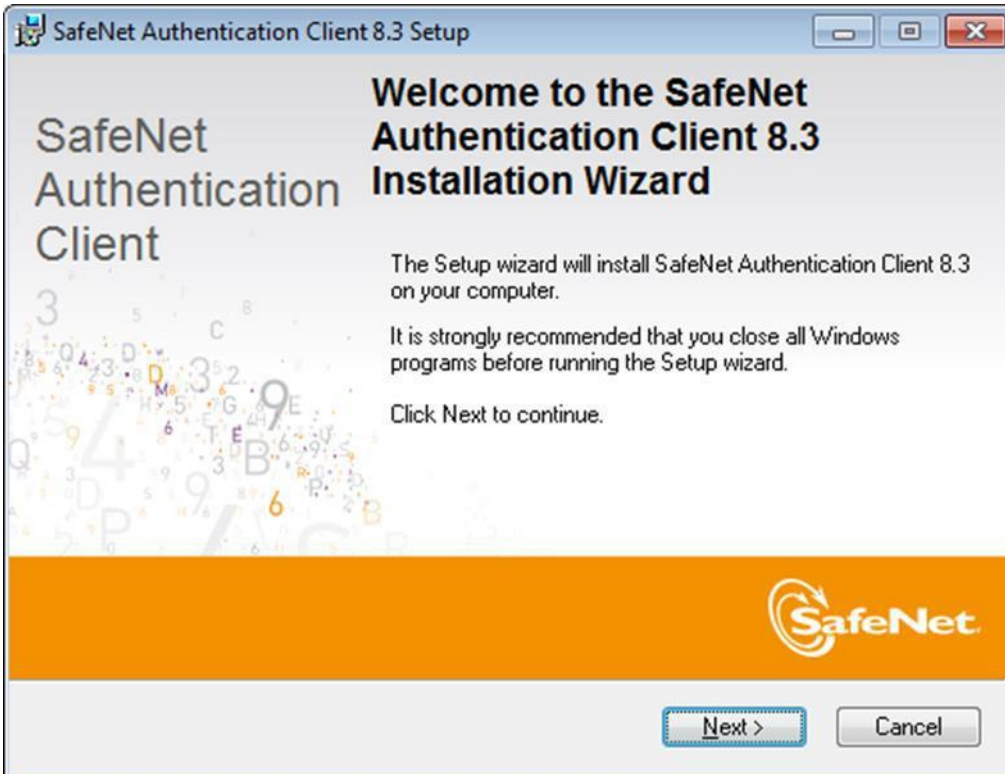

Figura 2

3. Selecione a opção “I accept the license agreement” e clique em **Next**. Figura 3

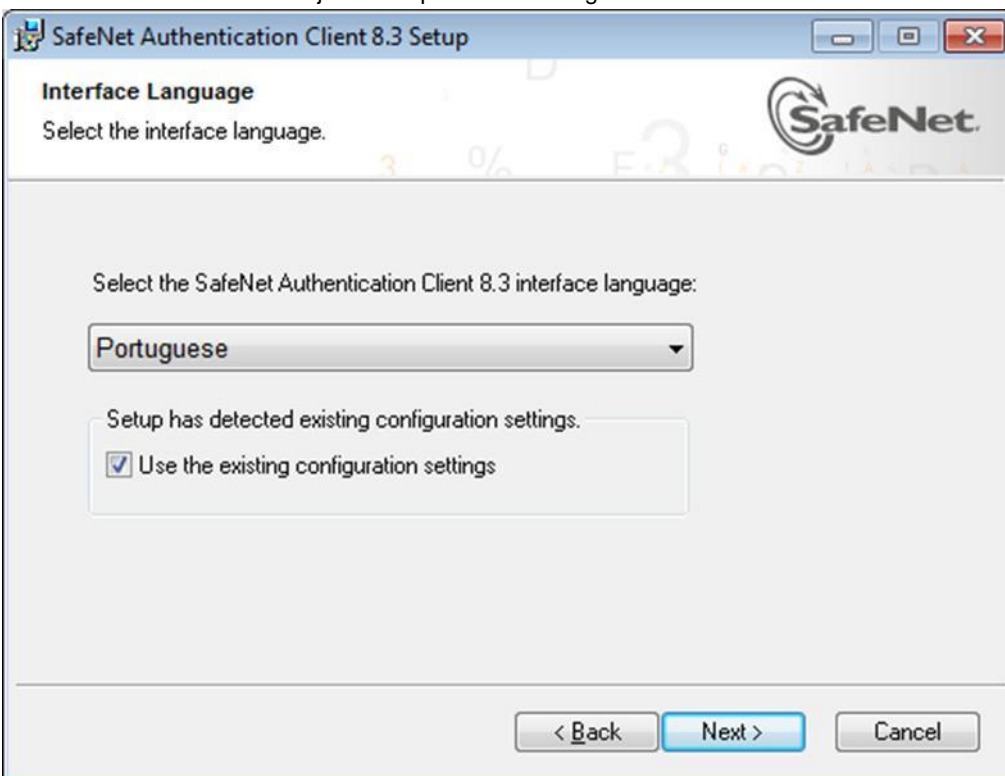

Figura 3

4. Para uma instalação padrão mantenha opção **Standard** selecionada e clique em **Next**. Figura 4



Figura 4

5. Mantenha a opção da pasta para instalação e clique em **Next**. Figura 5

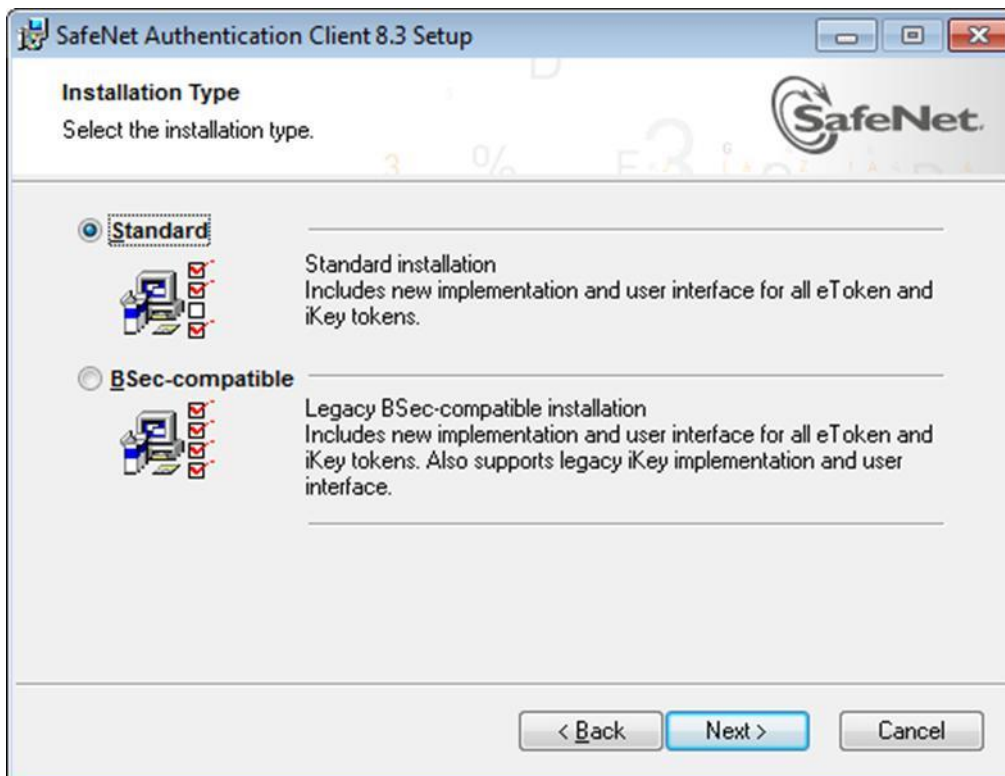

Figura 5

6. Aguarde o andamento da instalação até seu final. Figura 6

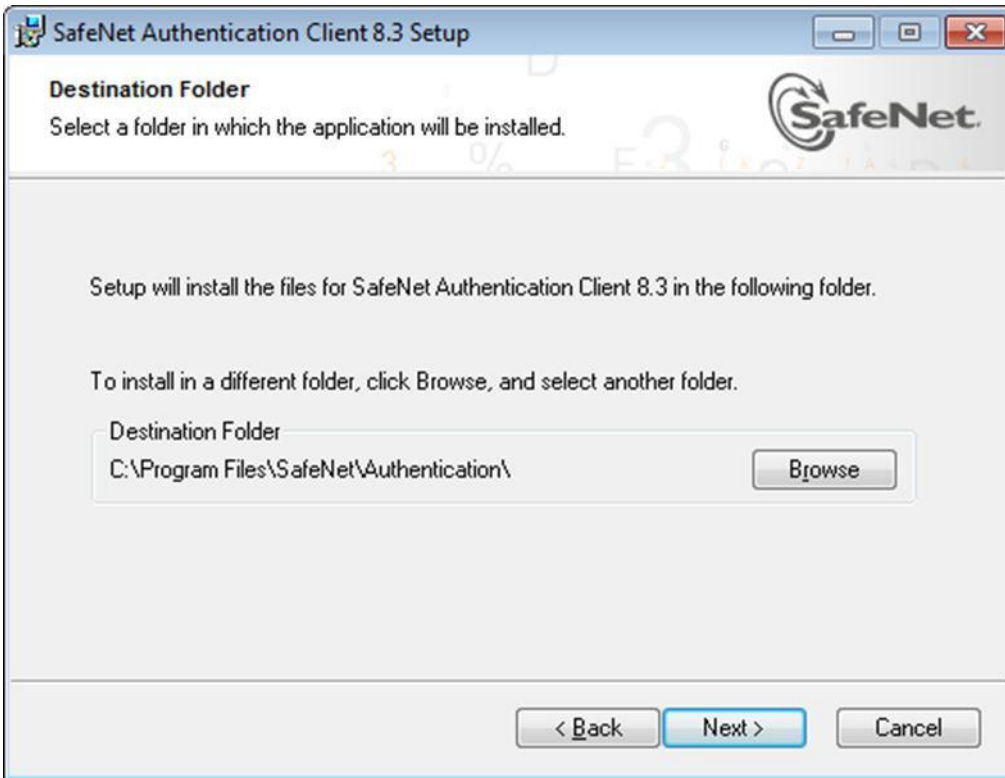

Figura 6

7. Completada a instalação, clique em **Finish**. Figura 7

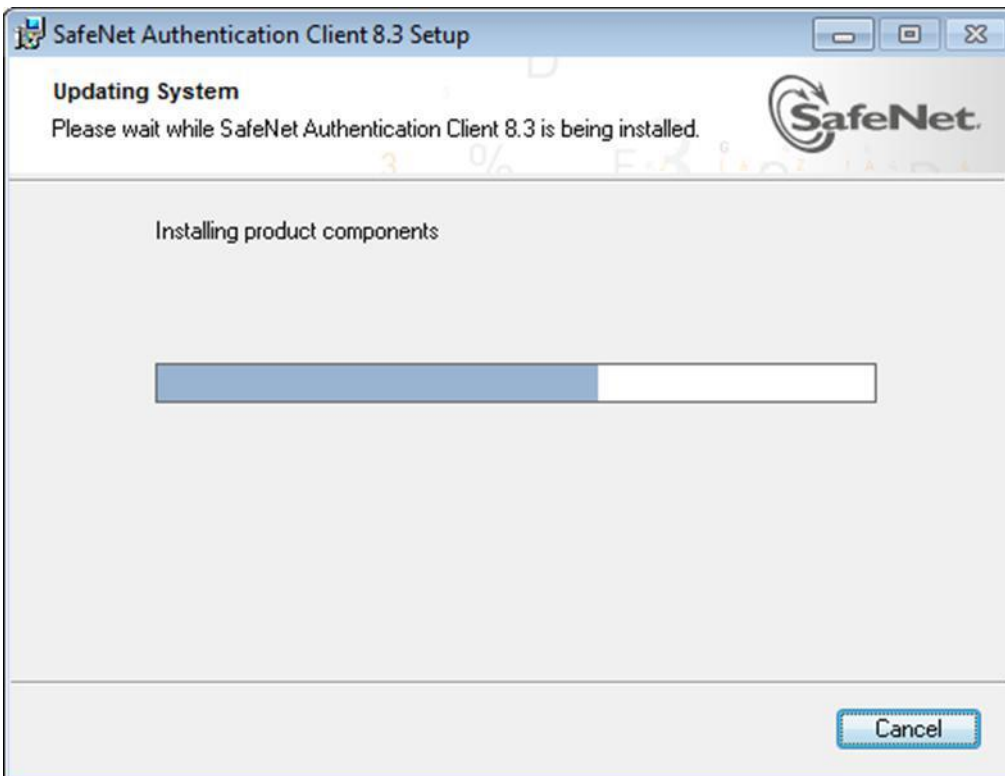

Figura 7

Verificando o Software do gerenciador Safenet Authentication Client

- Após a instalação, conecte o token na porta USB e aguarde o reconhecimento. O ícone do programa de **Safenet Authentication Client** aparecerá na bandeja do sistema, perto do relógio. Clique com o botão direito do mouse sobre ele e selecione **Ferramentas**. Figura 8

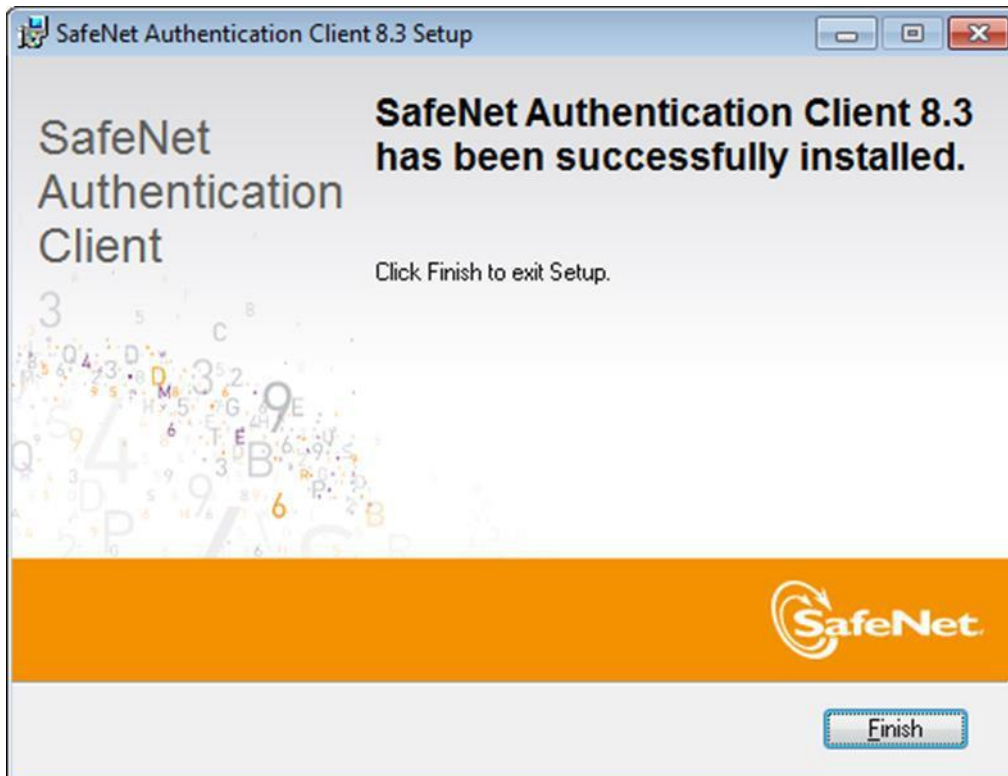

Figura 8

- Outra forma de verificar se o programa **Safenet Authentication Client** está instalado é pelo botão **Iniciar**, **Safenet Authentication Client Tools** marcado em azul. Figura 9

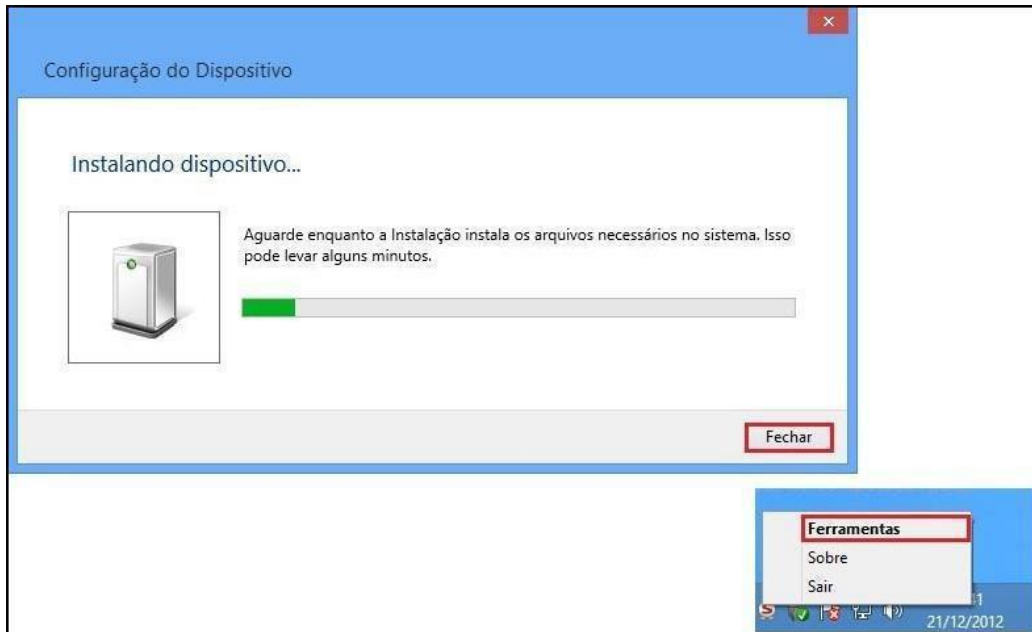

Figura 9

10. Com o token conectado na porta USB, clique no ícone **Vista Avançada**. Figura 10

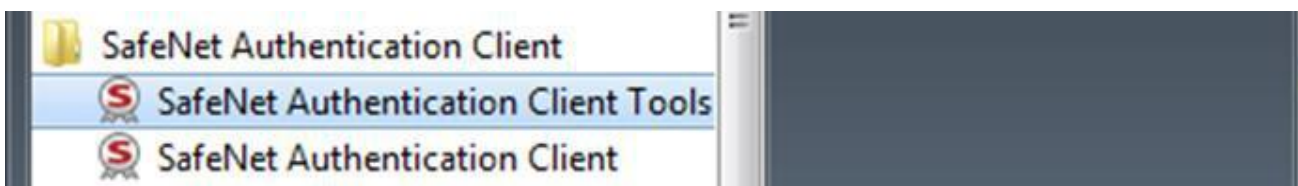

Figura 10

11. Pronto, o seu certificado já está pronto para ser utilizado!

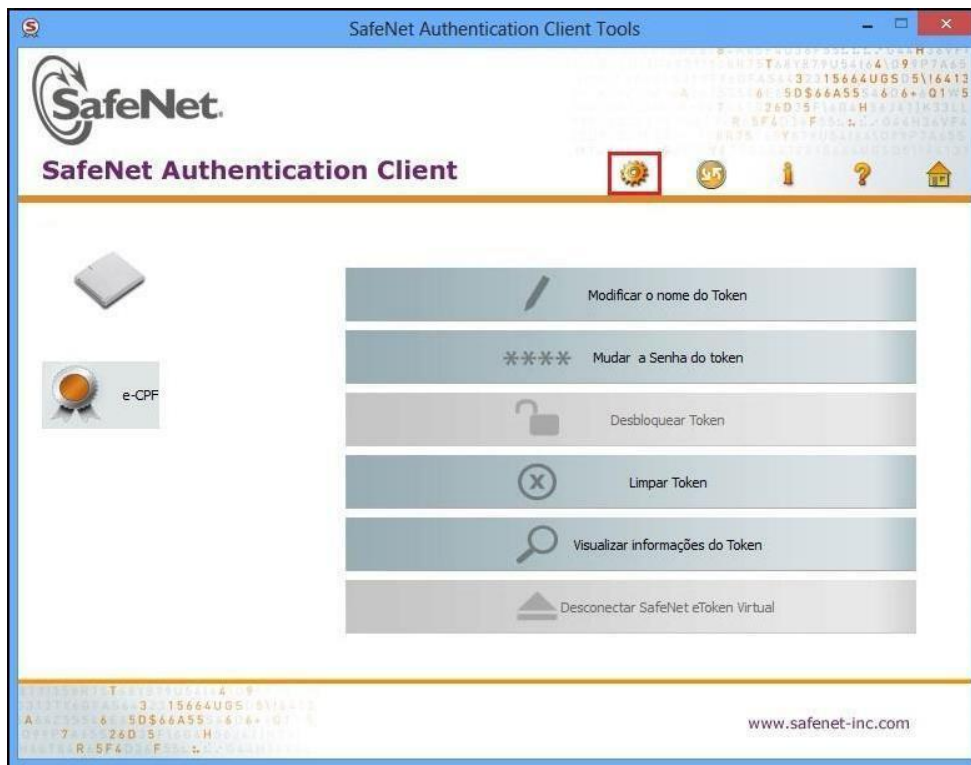

Figura 11