

1. Desativar o Firewall do computador

- Clique em Iniciar
- Clique em Painel de Controle, como mostra a figura a seguir.

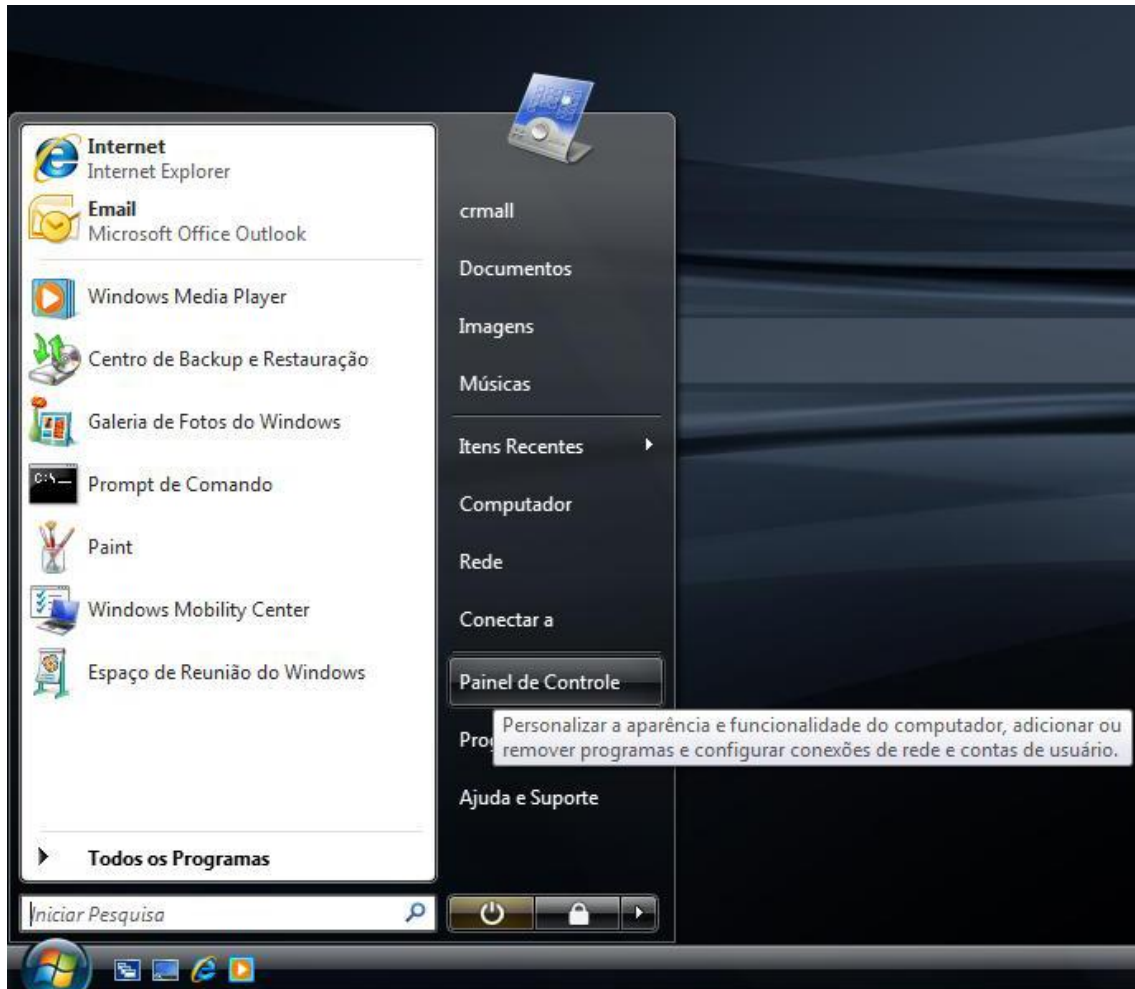

- Clique em Segurança.

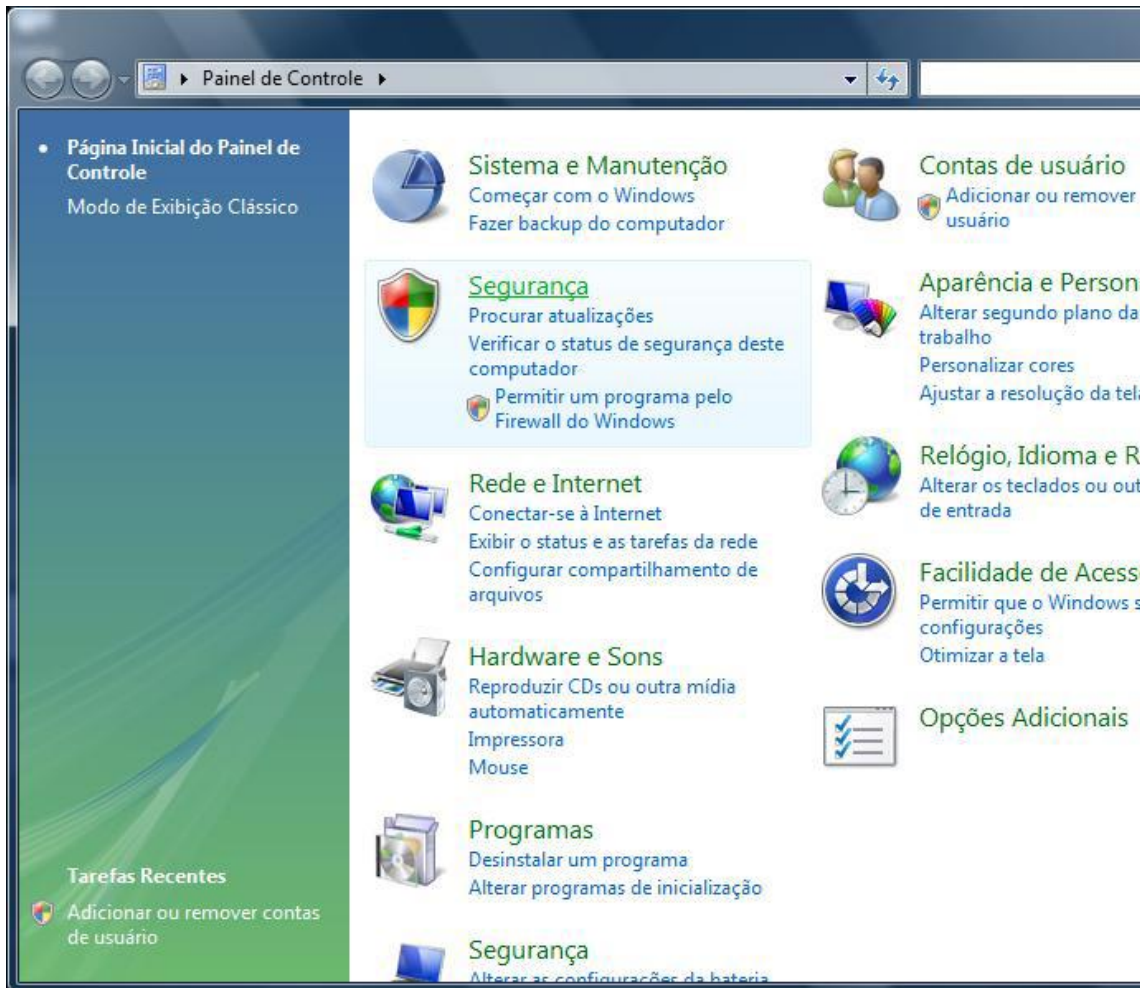

- Clique em Ativar ou desativar o Firewall do Windows.

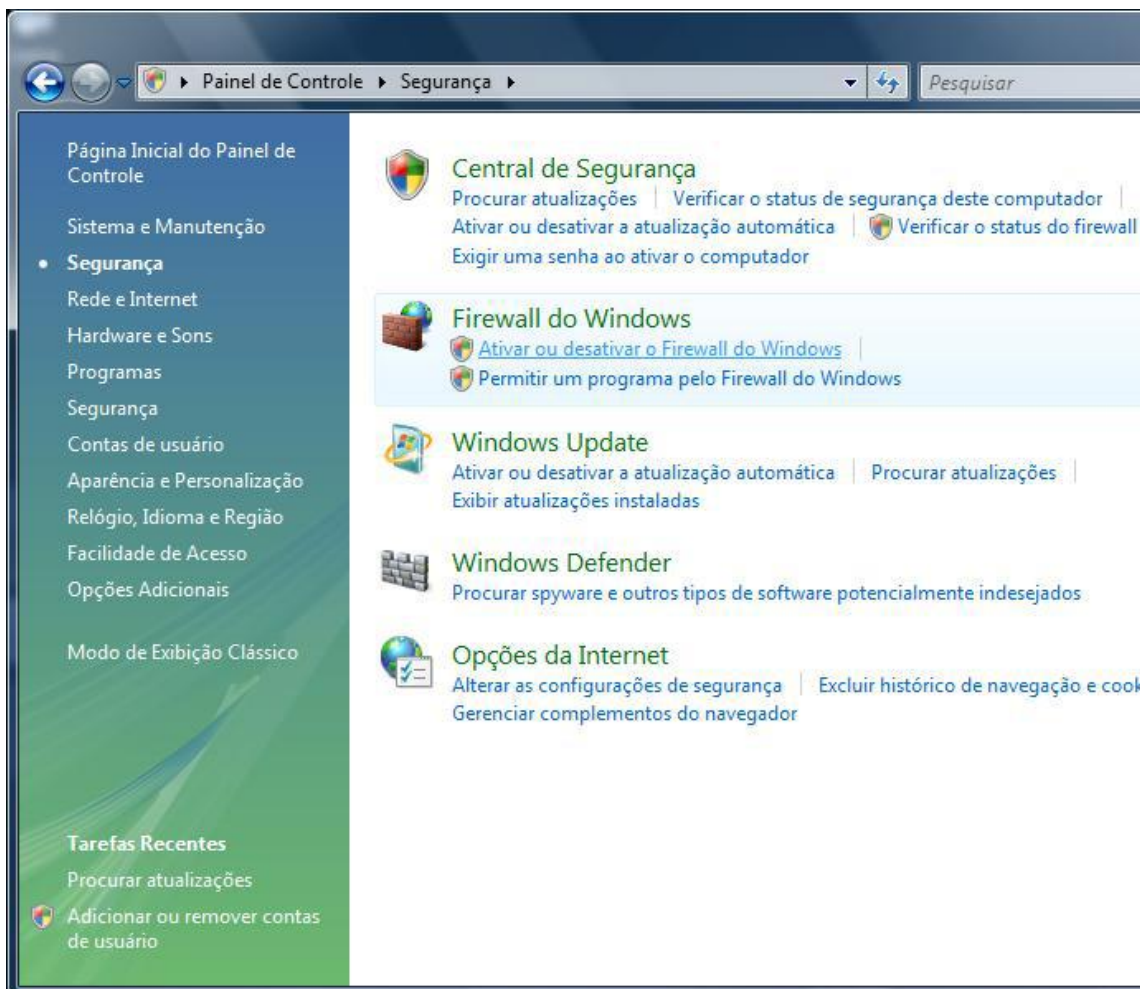

- Marque a opção Desativado (Não Recomendável).
- Clique em OK

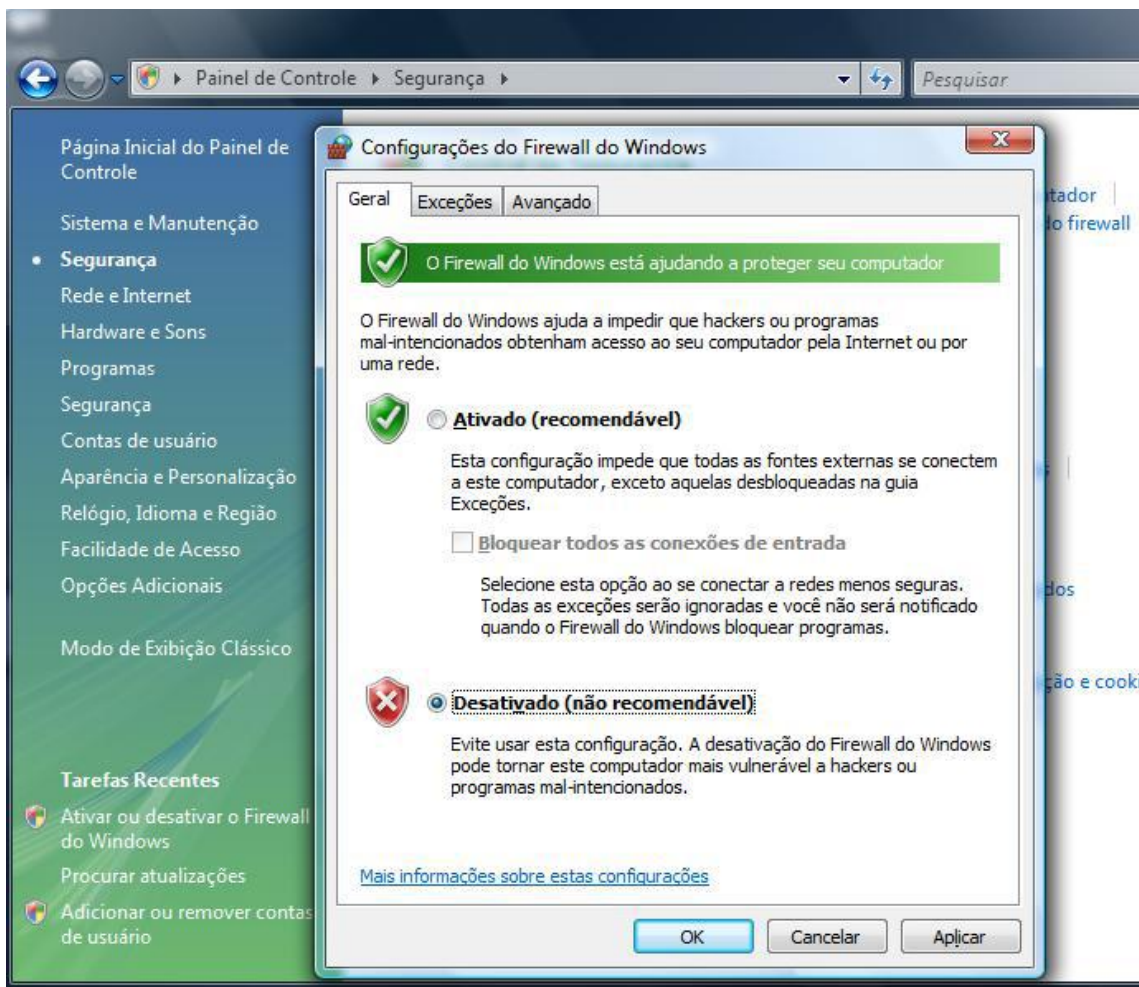

2. Desativar o UAC (Controle de Conta de Usuário)

- Clique em iniciar
- Digite msconfig no campo de pesquisa do menu iniciar
- Pressione Enter

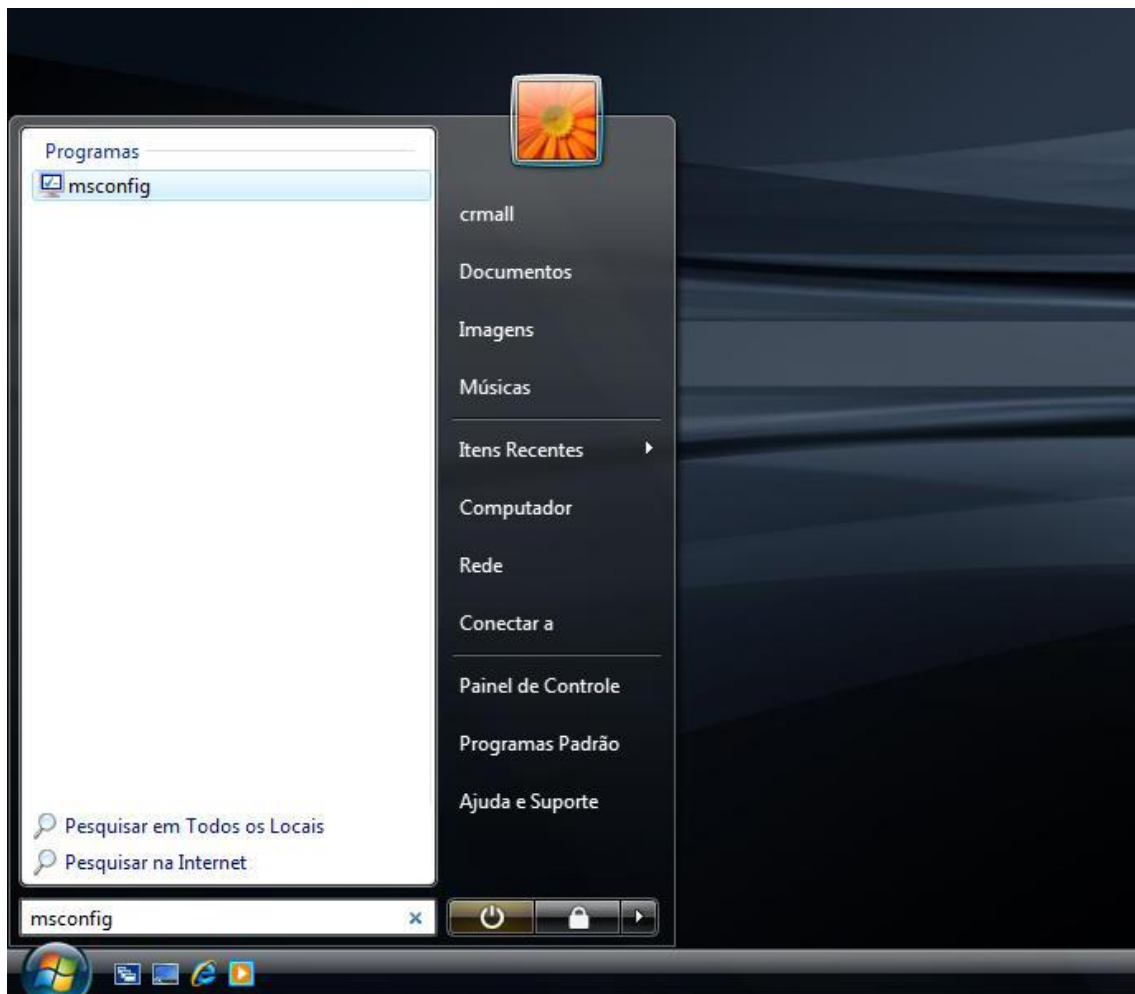

- Aparecerá a seguinte janela, note que existem varias abas na parte superior da janela

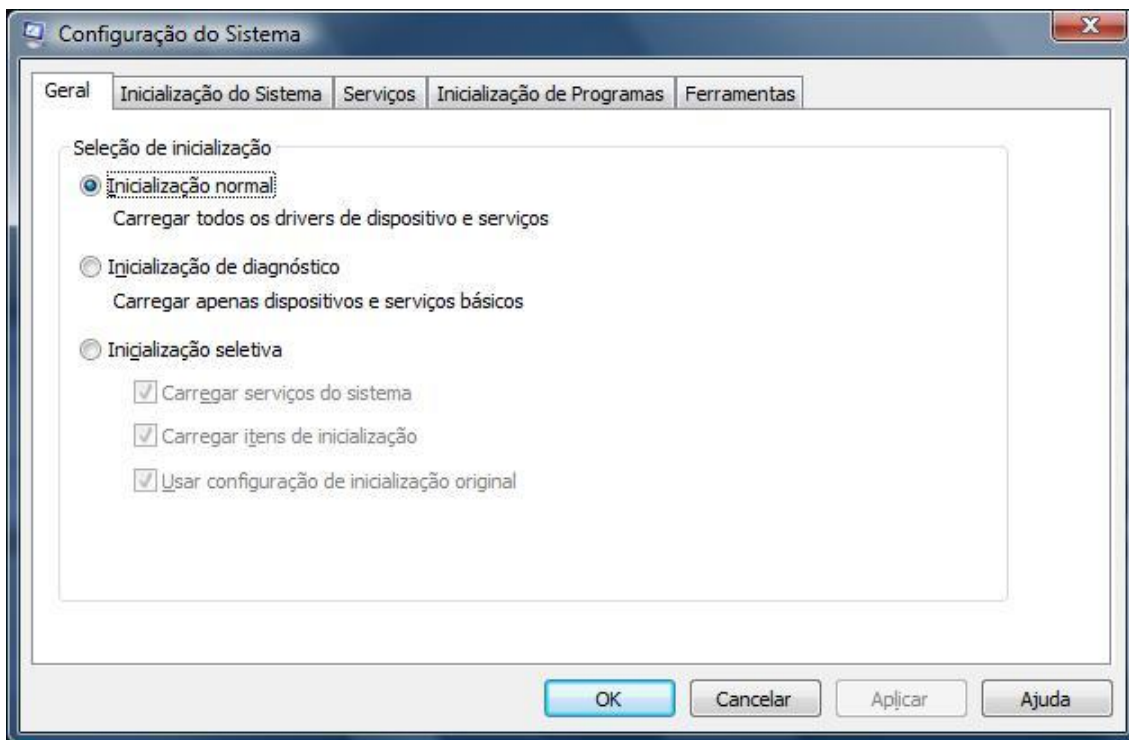

- Clique na aba Ferramentas.
- Selecione a opção Desabilitar UAC
- Clique no botão Iniciar logo a baixo da caixa de seleção.

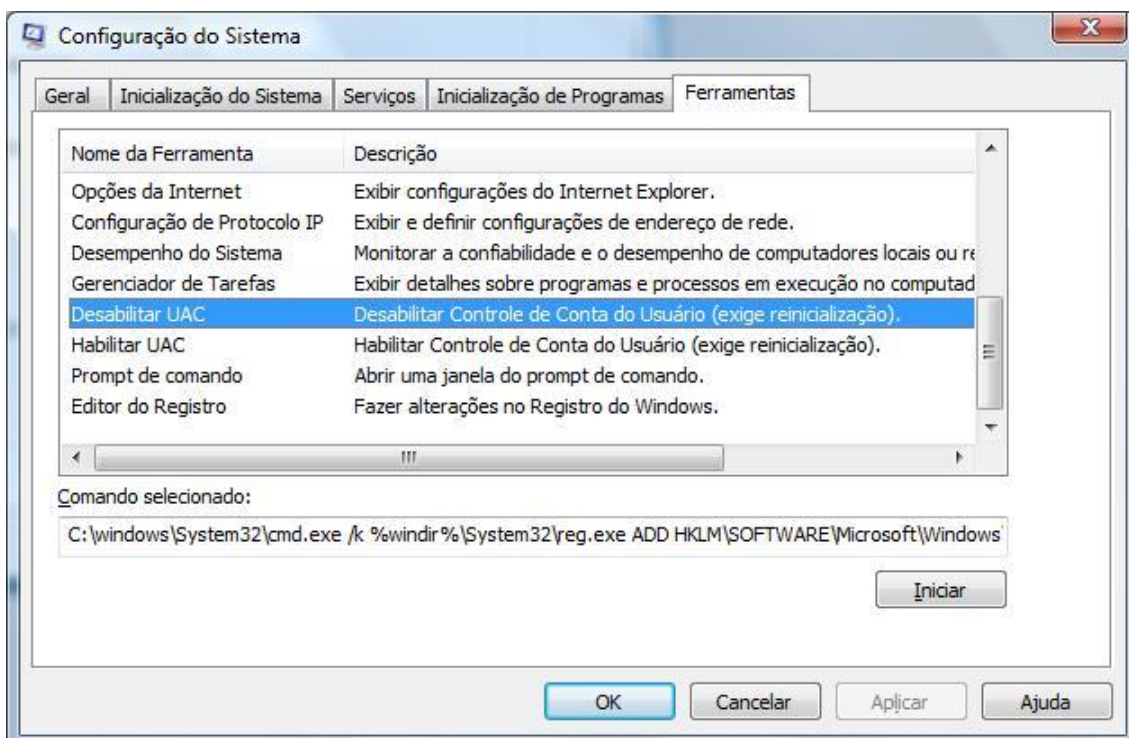

- Aparecerá a seguinte janela confirmando que a operação foi concluída com sucesso.

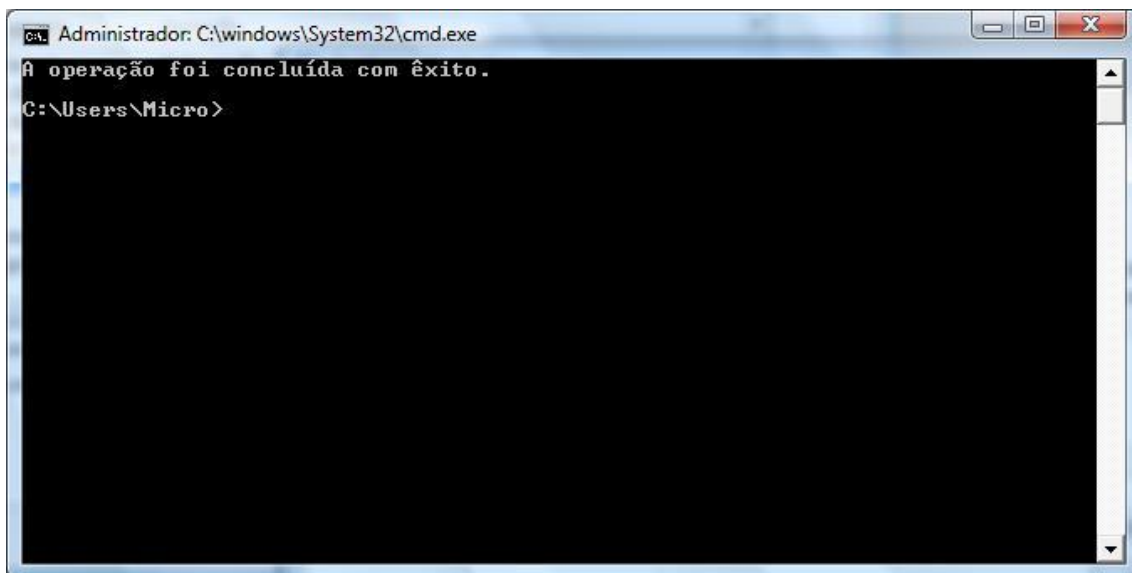

```
Administrador: C:\windows\System32\cmd.exe
A operação foi concluída com êxito.
C:\Users\Micro>
```

- Reinicie o seu computador para aplicar as novas configurações do Controle de Conta do Usuário
3. Agora com o Firewall e o UAC desativados, desative o seu Anti-Vírus e siga as instruções a seguir para concluir a instalação do Software da automaticket.

Requisitos Mínimos

Para usar o software da Automaticket são necessários:

- Computador com procesador Pentium 2, 32mb RAM, 50mb livre em espaço de disco
- Leitor de Código de Barras devidamente instalado no computador
- Windows 98/2000/Xp/Vista
- Arquivo de Lote para processo do evento*

*O arquivo de lote para importação é disponibilizado logo após a aquisição dos ingressos.

Instalação

A instalação do software é simples e prática. Faça o download do programa, salve no seu computador e execute-o.

Obs: Antes de executar o automaticket.exe, desative o firewall e o anti-vírus do seu computador!

Na primeira execução, o software irá instalar um banco de dados no seu computador como mostra a imagem a seguir:



Logo após a instalação do banco de dados, você deverá importar um arquivo de lote que contém os dados do evento. Esse arquivo é disponibilizado pela Automaticket junto com os ingressos já impressos para cada evento. Para importar ele clique em Eventos e depois em Importador de Dados como mostra a figura a seguir:



Selecione o arquivo enviado pela automaticket no seu computador, ele possui a extensão .aut e ele é único para cada evento.

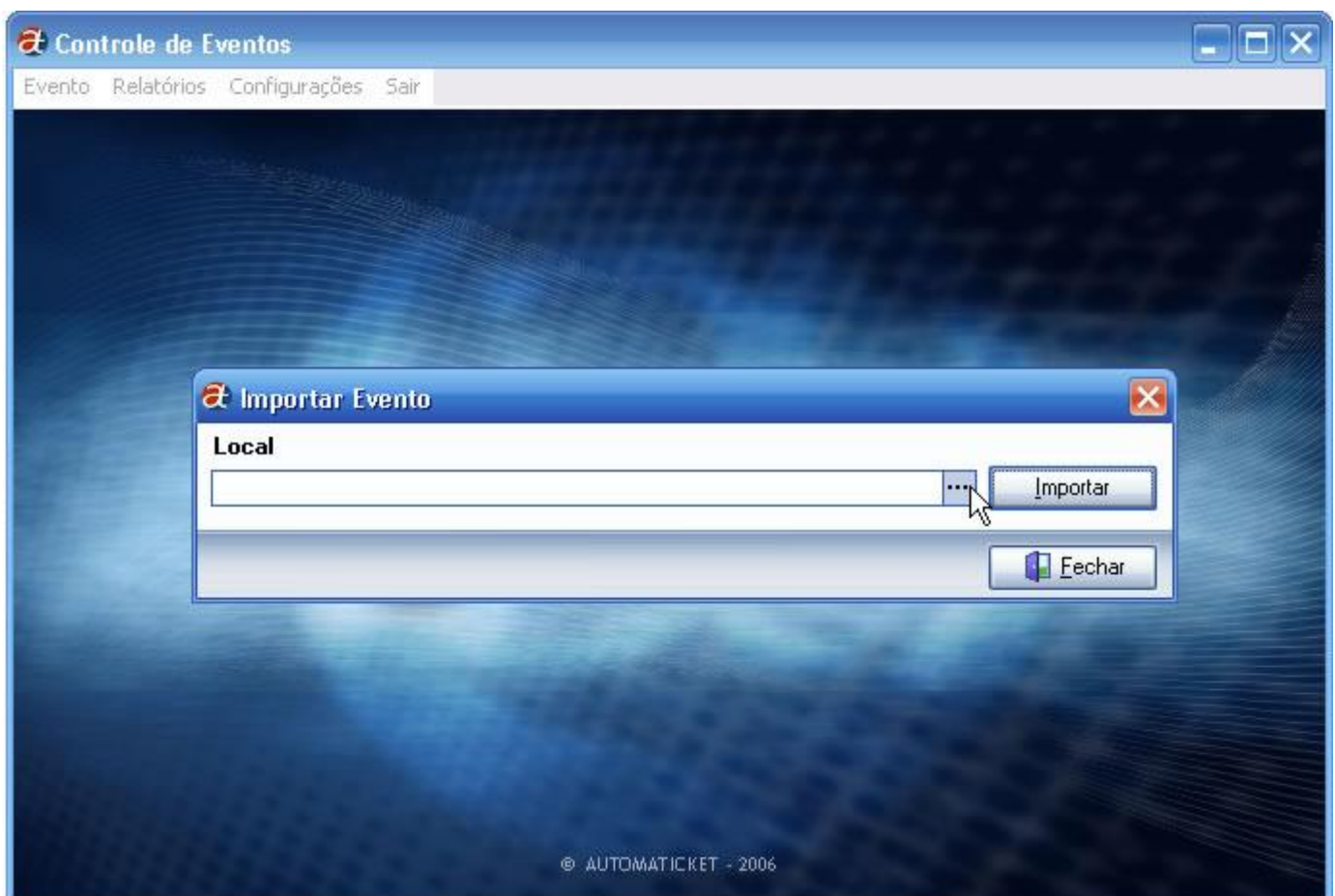

Após a selecionar o arquivo, clique em iniciar importação. **Obs:** Caso você ainda tenha registros de outros eventos anteriores eles serão perdidos.

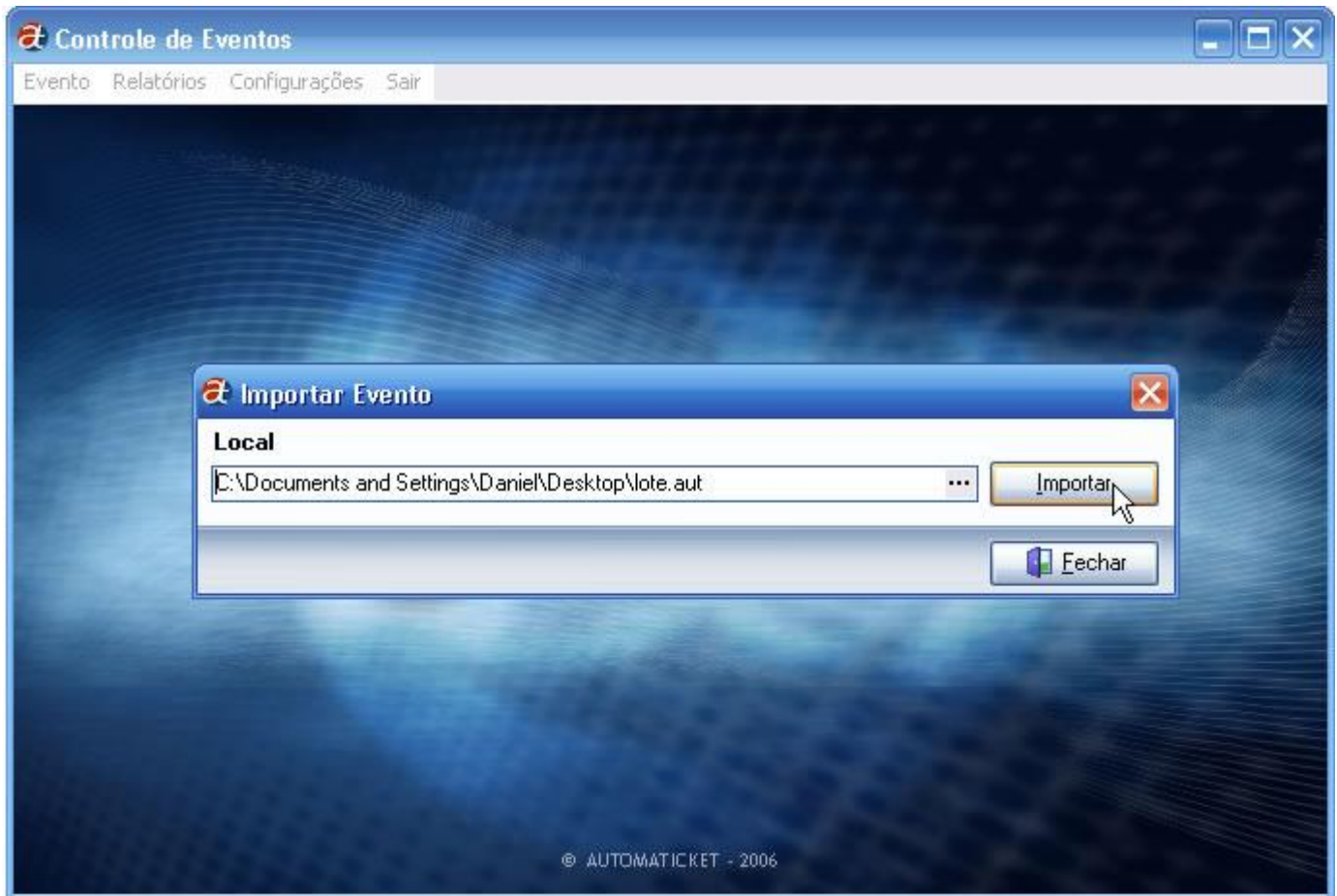

Com o arquivo importado corretamente, clique em Evento e depois em Entrada do Evento para iniciar a bilheteria do Evento.



Com a tela aberta, é só registrar os ingressos pelo leitor de código de barras instalado no computador.

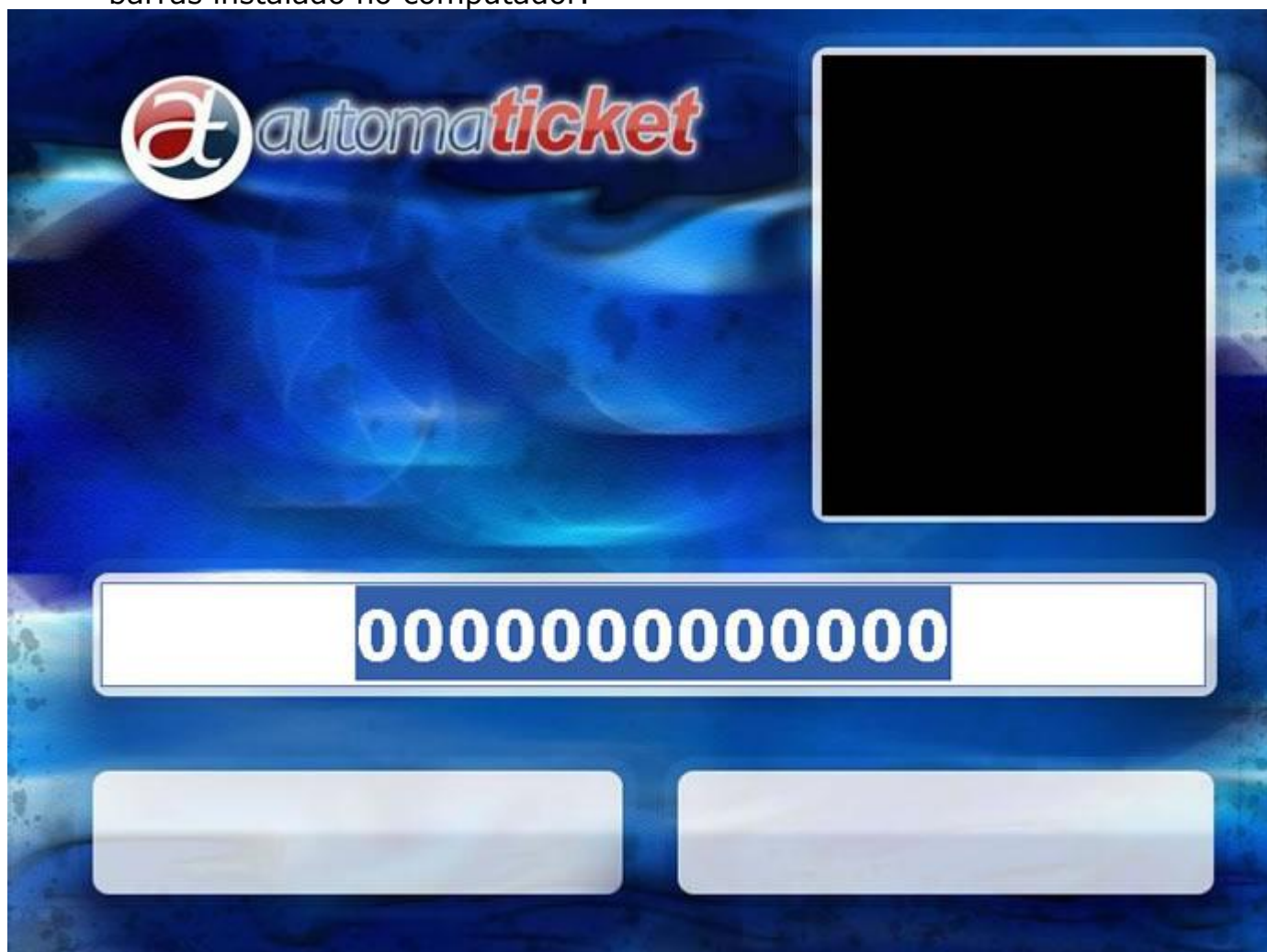

Relatório da Automaticket

Existem dois tipos de relatórios. O Relatório para Impressão e o Relatório Parcial. Ambos podem ser gerados em qualquer momento no decorrer do evento.

Para gerar um relatório de impressão selecione Relatórios depois em Geral como mostra a figura abaixo.



O software irá solicitar uma senha. Essa senha é fornecida via email pela Automaticket. O Email de solicitação é contato@automaticket.com.br. Insira a senha e clique em OK para gerar o relatório.



O relatório impresso mostra todos os ingressos que passaram pela bilheteria e todas as contagens e somas de valores. Há várias opções no topo do relatório, inclusive a opção de impressão caso queira fazer a impressão do relatório em papel. É recomendado gerar ele no fechamento da bilheteria para fazer análises mais concretas.

automaticket 11/01/2008 16:27:38

reveillon 2007/2008

Total de convites	=	1665
Convites Utilizados	=	0005
Convites não Utilizados	=	1660

Evento Detalhado

Convites Não Utilizados		
LOTE 5	0300	7.500,00
LOTE 4	0200	4.000,00
LOTE 3	0200	3.600,00
LOTE 2	0497	7.455,00
LOTE 1	0299	4.036,50
CORTESIA	0030	0,00
CLIENTES VIP	0134	0,00
Total	1660	26.591,50

Convites Utilizados		
LOTE 2	0003	45,00
LOTE 1	0001	13,50
CLIENTES VIP	0001	0,00
Total	0005	58,50

Um relatório parcial é gerado na Tela da Bilheteria. Como ela aberta deixe apertado a tecla SHIFT e aperte 1. Aparecerá uma tabela no meio da tela com um resumo dos dados parciais do evento.



Convite	Quantidade	Valor
Lote 3 - Amarelo	1	R\$ 15,00
Lote 1 - Amarelo	1	R\$ 10,00

2,00 25,00

1100003338620

Lote 3 - Amarelo

Liberado

Para esconder a tabela deixe apertado a tecla SHIFT e aperte 2. A tabela irá sumir.

Cuidados

- Toda vez que for importado um lote de um evento, os dados do evento anterior serão perdidos (Mesmo se for o mesmo evento).
- Sempre ao final de um evento, imprima um relatório.
- Nunca deixe estranhos ou pessoas não confiáveis operarem o software.