

REGISTRO DE IMÓVEIS

CERTIDÃO

Este documento é uma certidão de registro de imóvel, emitida pelo Cartório de Registro de Imóveis da Comarca de São Leopoldo, RS, em conformidade com o art. 1.566 do Código de Processo Civil e o art. 1.566 do Código de Processo Civil.

37021



OFÍCIO DE REGISTRO DE IMÓVEIS  
COMARCA DE SÃO LEOPOLDO - RS  
LIVRO Nº 2 - REGISTRO GERAL

US

MATRICULA

São Leopoldo, 20 de março de 1987

01

37021

**OBJETO:** UMA ÁREA RESERVADA PARA COBERTURA VERDE, situada nos quadros de loteamento "Saldanha", no bairro Leitura, de "Loteamento Saldanha", com a área superficial de cento e trinta e dois metros quadrados, cinco decímetros quadrados e setenta e sete centímetros quadrados (132,577 m<sup>2</sup>), de quadra e de planta registada, localizada no lote nº 11, da quadra nº 1, das ruas "A", "B", e Avenida Henry, incluindo dezesseis metros e quinhentos e quatro milímetros (16,504m) de frente, ao sul, da rua "A", lateral de Avenida Henry, de largura de dezesseis metros e três milímetros (16,003m) de frente, no divisa com área reservada para o edifício público, do bairro de São Leopoldo, RS, inscrita no Livro nº 2 - Registro Geral - Matriculado nº 37021, e planta registada nº 11, e parte de lote nº 11, da quadra nº 1, das ruas Saldanha - Silveira e Souza, incluindo parte de sua face ao correr de rua "A", - com largura de vinte e dois metros (22,00m) de fachada com a Avenida - Leitura, de largura de 20,00m.

**PROPRIETÁRIO:** HUI SALDANHA SILVA, brasileiro, casado com MARGARETE SILVA, engenheira civil, domiciliada e residente em Porto Alegre-RS, inscrita no CPF sob nº 159.299.900-49, e IRMÃ SALDANHA SILVEIRA, brasileira, divorciada, bióloga, domiciliada e residente em Porto Alegre-RS, inscrita no CPF sob nº 202.531.020-34.

**PROPRIEDADE:** Matrícula nº 37021, Livro 2 - Registro Geral - São Leopoldo, 20 de março de 1987. *Matriculado* Edite do Amara - Matriculado nº 37021, Livro 2 - Registro Geral - São Leopoldo, 20 de março de 1987.

**PROPRIEDADE:** Matrícula nº 37021, Livro 2 - Registro Geral - São Leopoldo, 20 de março de 1987. *Matriculado* Edite do Amara - Matriculado nº 37021, Livro 2 - Registro Geral - São Leopoldo, 20 de março de 1987.

**PROPRIEDADE:** Matrícula nº 37021, Livro 2 - Registro Geral - São Leopoldo, 20 de março de 1987. *Matriculado* Edite do Amara - Matriculado nº 37021, Livro 2 - Registro Geral - São Leopoldo, 20 de março de 1987.

CONTINUA NO VERSO

37021



OFÍCIO DE REGISTRO DE IMÓVEIS  
COMARCA DE SÃO LEOPOLDO - RS  
LIVRO Nº 2 - REGISTRO GERAL

FLS. MATRÍCULA

São Leopoldo, 20 de Março de 1987

Ano 37021

FORMA DE TÍTULOS HISTÓRICOS DE INTERVENÇÃO DE 20 de agosto de 1986, e  
planta memorial apresentada pela Prefeitura Municipal de 21 de maio  
de 1986 e inscrita em 20 de agosto de 1986, registradas em  
4-3/24.919, Livro 2 - Registro Geral.

VALOR: 100,00 -  
ECONOMIA: imóvel destinado a área verde.  
São Leopoldo, 20 de março de 1987. *Assinado* Caixa do Agradec.  
Diretor de Registro - Fone: 24.973 - 1º Tel. 4.112

RECEBUEIRO  
LIVRO Nº 2 - REGISTRO GERAL

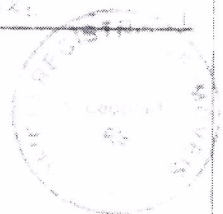

- 1. CANCELAMENTO
- 2. CANCELAMENTO DE ANOTAÇÃO
- 3. CANCELAMENTO DE RESERVA
- 4. CANCELAMENTO DE RESERVA DE TERRENO
- 5. CANCELAMENTO DE RESERVA DE PASSAGEM
- 6. CANCELAMENTO DE RESERVA DE VIA
- 7. CANCELAMENTO DE RESERVA DE VIA DE SERVIÇO

**NÃO ACEITE ESTA CERTIDÃO  
SE ELA ESTIVER RASURADA**

Assinado em  
São Leopoldo, 20 de março de 1987.  
Diretor de Registro



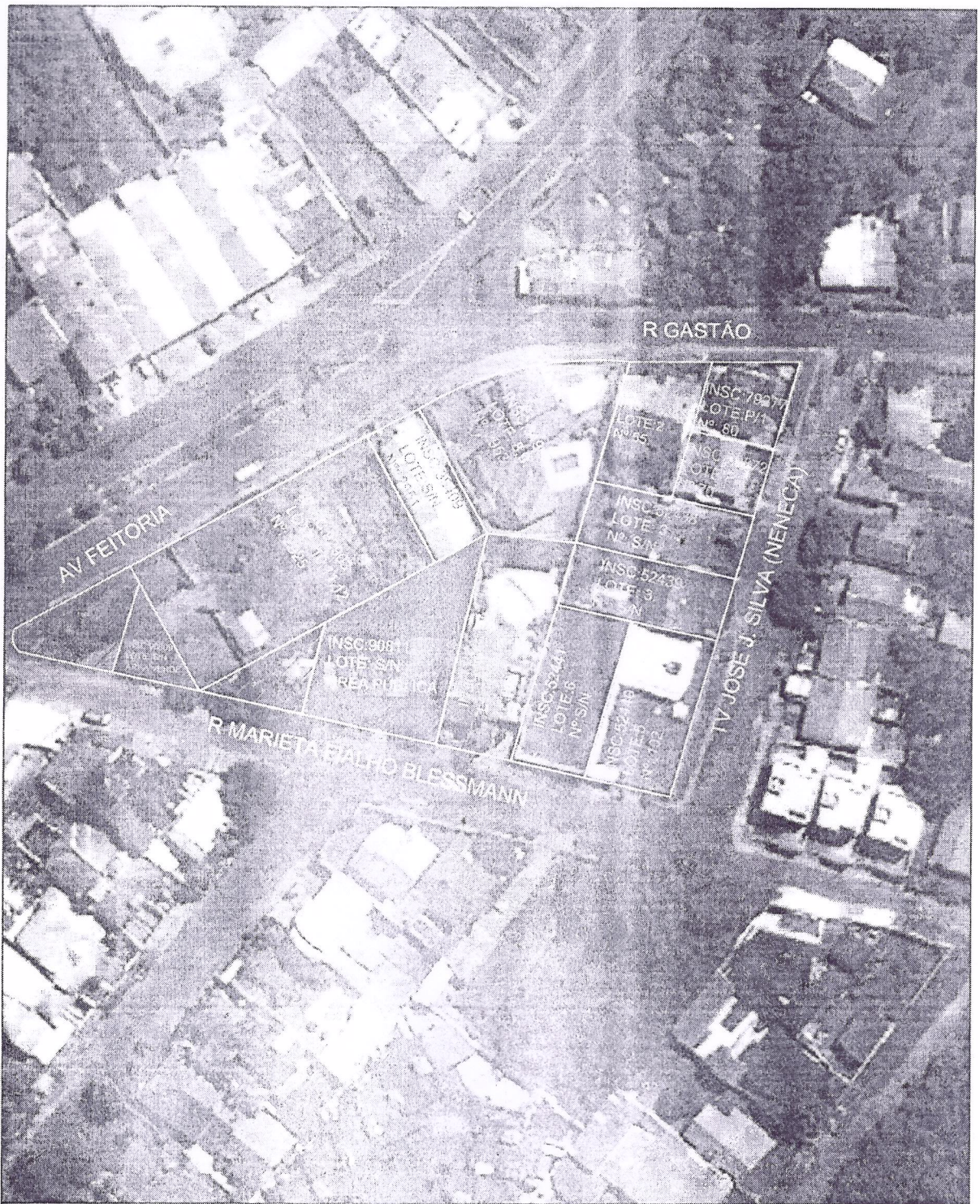

QUADRA 2351

BAIRRO FEITORIA



INÍCIO DE  
**GEOPROCESSAMENTO**  
 PREFEITURA MUNICIPAL DE SÃO LEOPOLDO

1511 3526-5315  
 GEOPROCESSAMENTO.SL@GMAIL.COM

