

RUA "E" – Inicia na Rua Walter Rosa e termina á 103,36m da Rua Walter Rosa entre as quadras nº 2876, 2883 da Planta Geral da Cidade, tendo como referência Ponto de Coordenada UTM: X=490969,91 e Y=6706743,93.

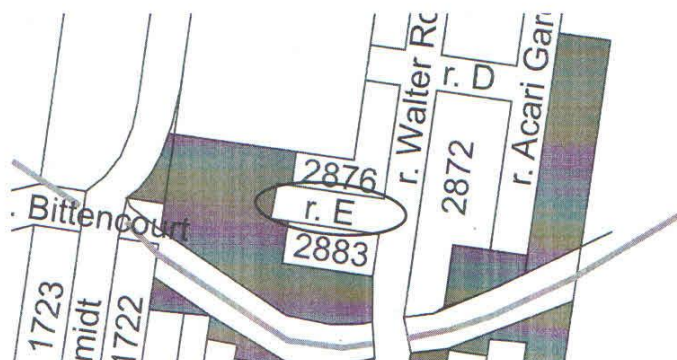

RUA "25" – Inicia na Rua Walter Rosa e termina após Rua Jacob Willers entre as quadras nº 1434, 1436, 1437, 1435 da Planta Geral da Cidade, tendo como referência Ponto de Coordenada UTM: X=490911,20 e Y=6706159,91.

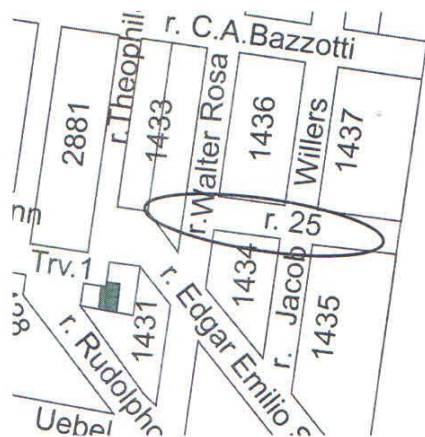

Atenciosamente.

Edvinado Marassi de Oliveira
Chefe do Núcleo
de Geoprocessamento
Matrícula: 084244