

FACHADA 01  
Esc. 1/1200

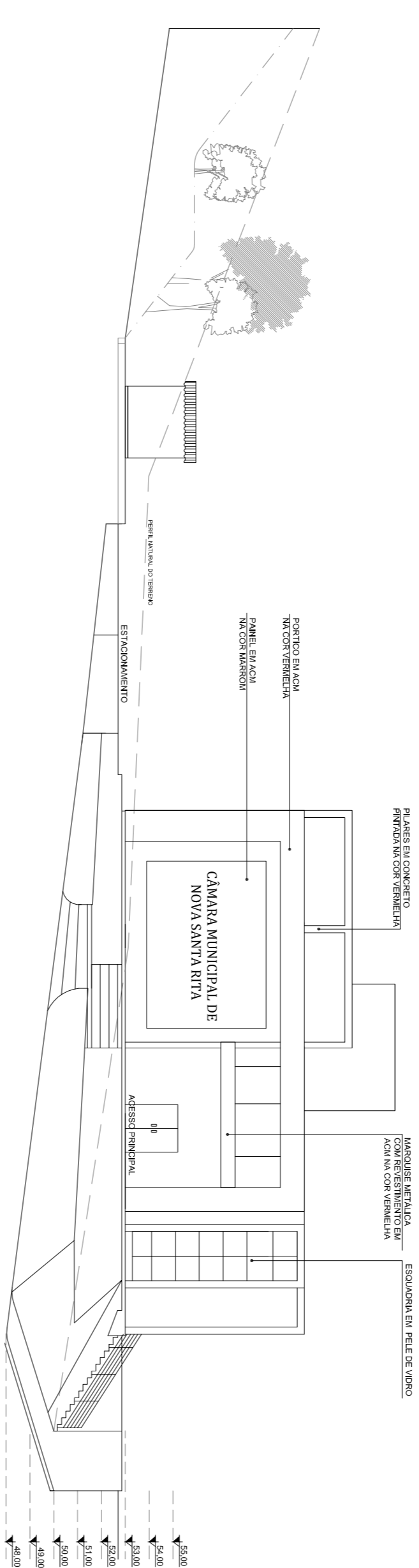

FACHADA 02  
Esc. 1/1200

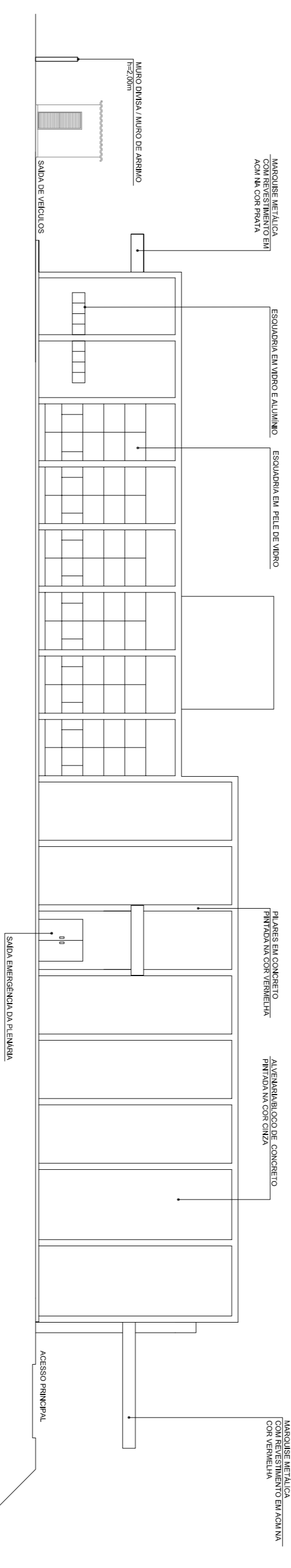

FACHADA 03  
Esc. 1/1200

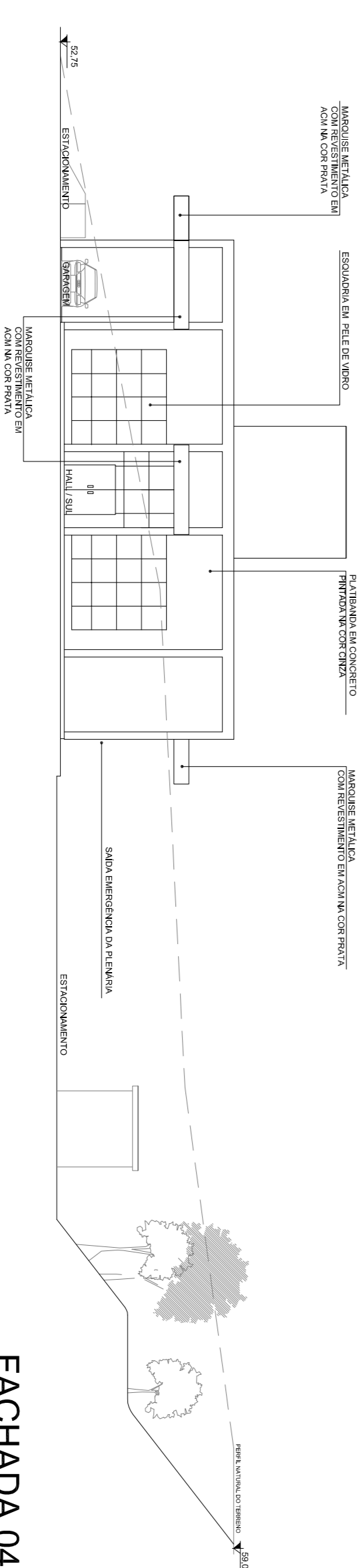

FACHADA 04  
Esc. 1/1200

Usar as seguintes cores para a fachada e cor perfil de aço inox:

Cód	Esquadria	CMV
1	6,0	6,0
2	6,2	6,2
3	6,3	6,3
4	6,4	6,4
5	6,5	6,5
6	6,6	6,6
7	6,7	6,7
8	6,8	6,8
9	6,9	6,9
230	0,1 - 6,2x	0,1 - 6,2x
231	0,1 - 6,4x	0,1 - 6,4x
232	0,1 - 6,6x	0,1 - 6,6x
233	0,1 - 6,8x	0,1 - 6,8x
234	0,1 - 7,0x	0,1 - 7,0x

Pratoz em branco  
Perfil e Alumínio

01	05/09/2017	ALINE	ATENDIDO COM 100% DE SUCESSO
00	24/03/2016	RENILDO / ALINE	EMISSÃO FINAL

\*\*\* O PRESENTE PROJETO ATENDE AS DISPOSIÇÕES EXIGIDAS PELA LEGISLAÇÃO ESPECIALMENTE AO CONTO DA LEI COMPLEMENTAR Nº 288/92 E AO PARCELA Nº DA LA Nº 193/97 (CPA DE ESPAZIA) \*\*\*

<b>CÂMARA MUNICIPAL DE NOVA SANTA RITA</b> RUA VALDEMAR VICENTE DA COSTA - NOVA SANTA RITA -RS CNPJ: 12.345.678/0001-90	<b>JAIR ANTONIO DE OLIVEIRA</b> VICE-REPRESENTANTE ASSINATURA
<b>CÂMARA MUNICIPAL DE NOVA SANTA RITA</b> EDIFICAÇÃO PRÉ-MOLDADA	REPRESENTANTE CÂMARA DE VEREADORES:



**Eng. FABIANA KUNGELEUS SILVEIRO CREA. 29.145/D**  
 ARQUITETA - CREA  
 AVENIDA GETULIO VARGAS S/N - SALA 03 - BERTIO ORO - NOVA SANTA RITA - RS  
 FONE: (51) 3179-6585 - e-mail: fahiana@solidezengharia.com  
 www.solidezengharia.com

**ARQUITETURA**

FACHADAS

PROJETO:	10000017	ESCALA:	1:200	PROJETO:	RENILDO / ALINE
ASSINATURA:	DE-0001-CMV-0005	PROJETO:	0005	REVISÃO:	
		PROJETO:	REV_01		