

PLANTA BAIXA DE COBERTURA
Esc. 1/100

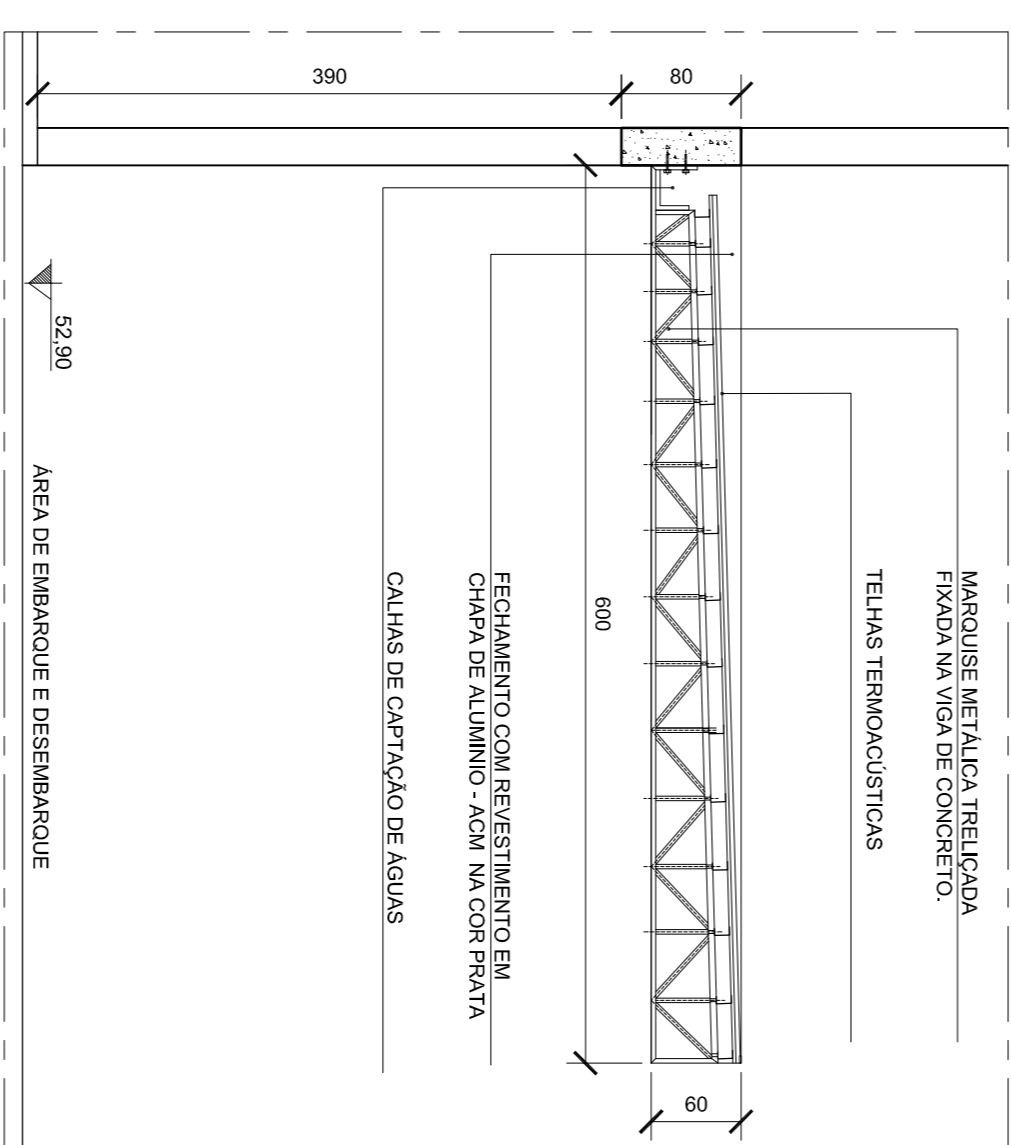

CORTE AA - MARQUISE 01
Esc. 1/50

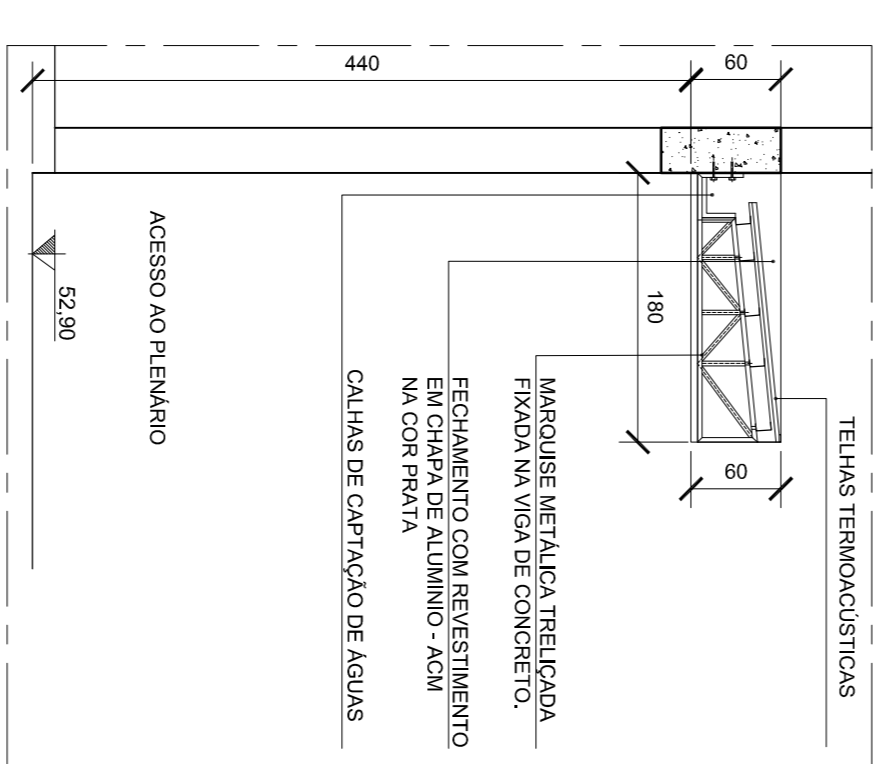

CORTE BB/CC - MARQUISE 02
Esc. 1/50

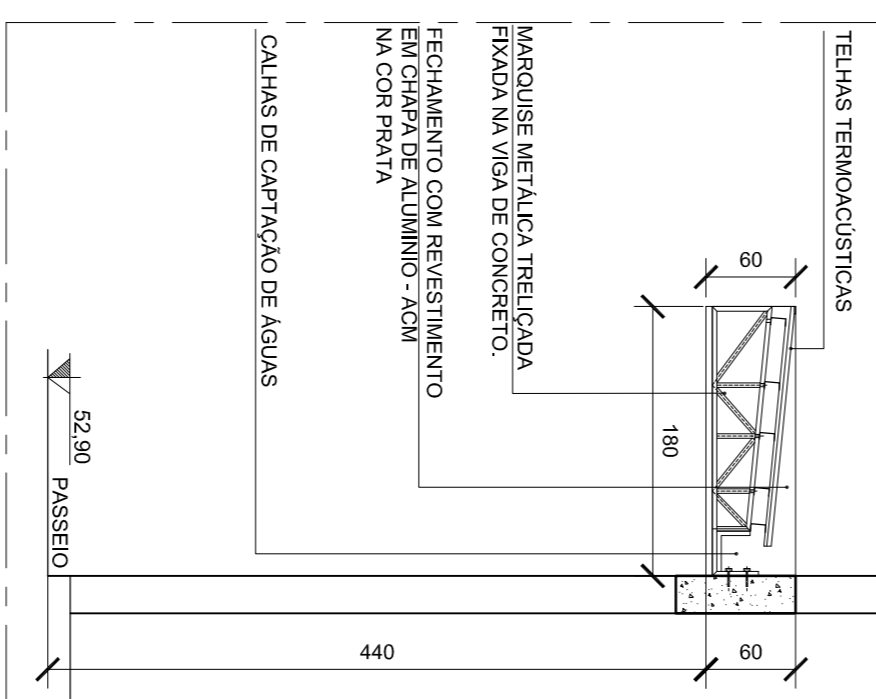

CORTE DD - MARQUISE - 04
Esc. 1/50

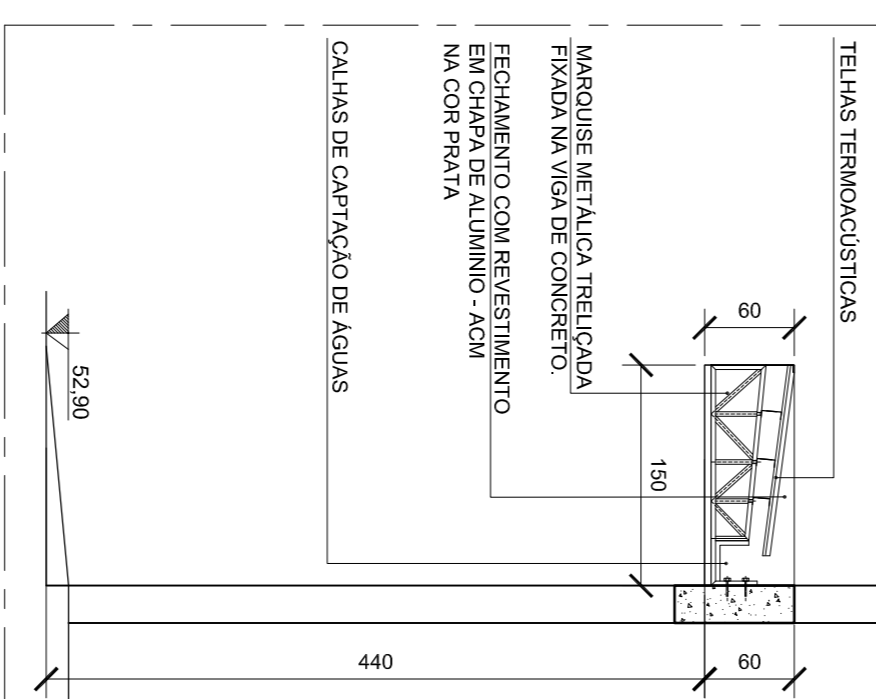

CORTE EE MARQUISE - 05
Esc. 1/50

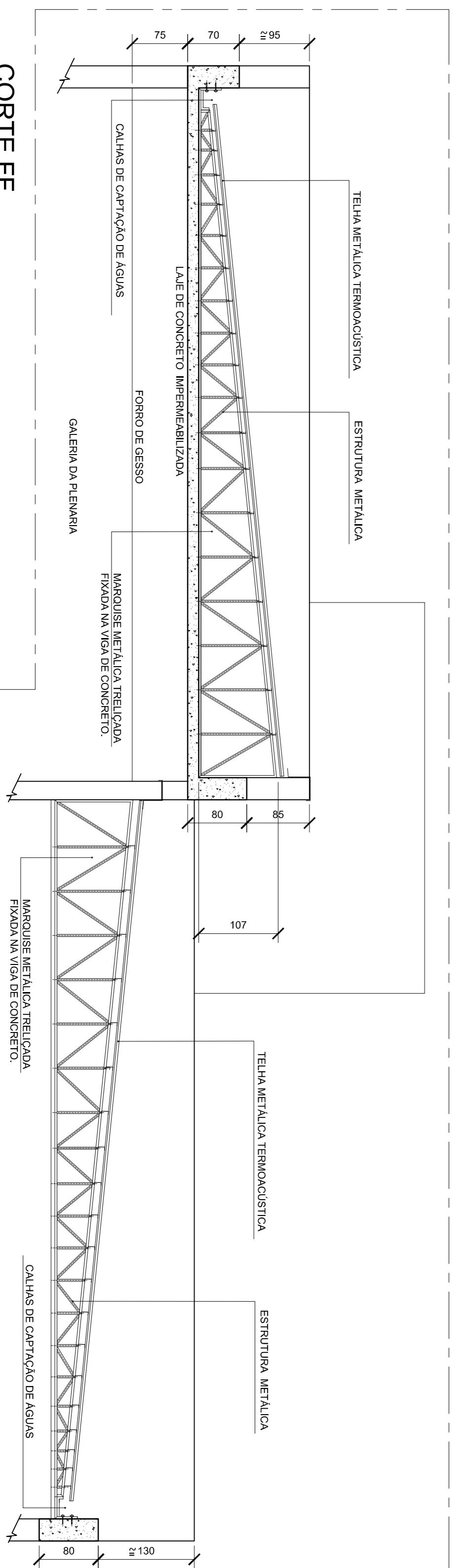

CORTE FF
Esc. 1/50

DOCUMENTOS COMPLEMENTARES

- DE-0001-CMV-0001 - ARQUITETURA - PLANTA DE SITUAÇÃO, PLANTA DE LOCALIZAÇÃO E TABELA DE ÁREAS
- DE-0001-CMV-0002 - ARQUITETURA - PLANTA DE IMPLANTAÇÃO
- DE-0001-CMV-0003 - ARQUITETURA - PLANTA BAIXA
- DE-0001-CMV-0004 - ARQUITETURA - CORTES - LONGITUDINAL E TRANSVERSAL
- DE-0001-CMV-0005 - ARQUITETURA - FACHADAS
- DE-0001-CMV-0007 - ARQUITETURA - PLANTA BAIXA DE ACABAMENTOS EM GERAL
- TABELA DE ÁREA ÚTIL
- DE-0001-CMV-0008 - ARQUITETURA - DETALHAMENTO - SANITÁRIOS
- DE-0001-CMV-0009 - ARQUITETURA - PISAGISMO
- DE-0001-CMV-0010 - ARQUITETURA - DETALHAMENTO - RAMPAIS DE ACESSO E PASSEIO PÚBLICO
- DE-0001-CMV-0011 - ARQUITETURA - DETALHAMENTO - ESQUADRIAS GERAIS
- DE-0001-CMV-0012 - ARQUITETURA - DETALHAMENTO - PELE DE VIDRO
- DE-0009-CMV-0001 - INSTALAÇÕES - PLANTA BAIXA - AR CONDICIONADO
- MD-0001-CMV-0001 - MEMORIAL DESCRITIVO - PROJETO EXECUTIVO ARQUITETÔNICO
- MD-009-CMV-0001 - MEMORIAL DESCRITIVO - INSTALAÇÕES - AR CONDICIONADO

DI	DATA	ALINE	ATENÇÃO COMITADOS (S) (S) (S)
01	25/09/2017	ALINE	ATENÇÃO COMITADOS (S) (S) (S)
02	24/09/2016	RENILDO / ALINE	REVISÃO FINAL

“O PRESENTE PROJETO ATENDE AS DISPOSIÇÕES EXIGIDAS PELA LEGISLAÇÃO ESPECIALMENTE AO CONTO DA LEI COMPLEMENTAR Nº 286/92 E AO PARCELO Nº DA L.A. Nº 193/97 (C.P. DE EXERCÍCIO)”

CÂMARA MUNICIPAL DE NOVA SANTA RITA

REPRESENTANTE CÂMARA DE VEREADORES:

JAIR ANTONIO DE OLIVEIRA

VICENTE

ASSINATURA



Eng. FABIANA KUNIGERUS SILVEIRO CREA. 29.145/0

ASSINATURA

AGÊNCIA CENITADO VARGAS S&A - S&A 03 - BERTIO OMBU NOVA SANTA RITA - RS

FOFONE (51) 3179-6595 - email: fabiana.solidiezengenharia@gmail.com

www.solidiezengenharia@gmail.com

PROJETO	INDICAÇÃO	ESPECIFIC	ALINE	PROJETADE	REVISÃO	DATA
ARQUITETURA	PLANTA BAIXA - COBERTURA	DETALHAMENTO DE MARQUISES	ALINE	0006	REV_01	